令和７年度
（2025 年度）

学　校　要　覧

沖縄県立コザ高等学校
沖縄県沖縄市照屋５丁目５番１号
電話（098）937－3563
FAX（098）937－0677
学校 Web　http://www.koza-h.open.ed.jp

叡　平　自　校
智　和　由　訓

自由……自己を律し、自ら思考し、判断し、決断し、行動し、それに責任を取ることのできる主体的能力、意欲、態度

平和……自他を尊重し、個人の尊厳を重んじ、公共の精神を尊び、世界平和に貢献する主体的能力、意欲、態度

叡智……優れた知恵や深い知性、高い認識能力を持って物事の本質を見通して考えることができ、課題を発見し、問題解決に向けて努力する主体的能力、意欲、態度

教 育 目 標

公共に志を高くして夢を描き、その実現のため自ら意欲をもって学ぶ

知・徳・体の調和のとれた人間育成

校　　章

ペ　ン・・・・・・・・・・・・・・学問

月桂樹・・・・・・・・・・・・・・勝利

１９４６年（昭和２１年）７月１１日制定

校　歌

世礼国男　作詞
桑江良善　作曲

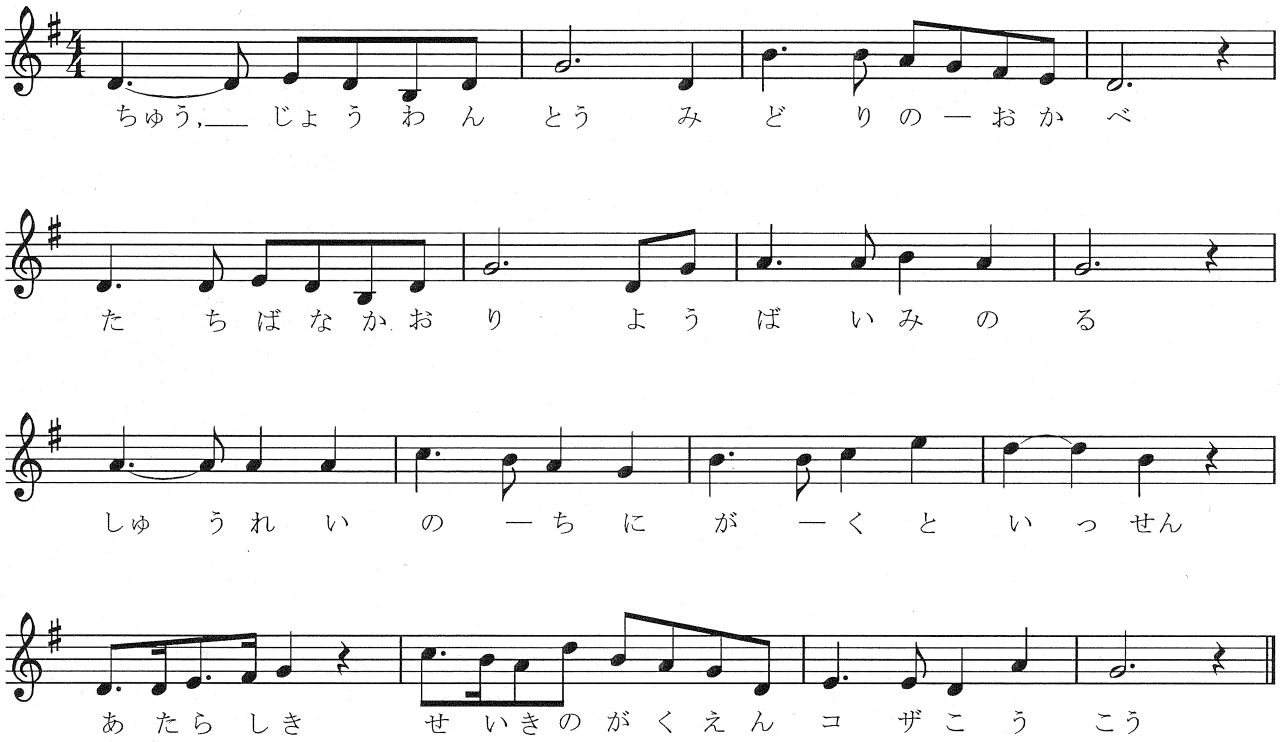

一、

中城湾頭　緑の丘辺
橘薫り　楊梅みのる
秀麗の地に学徒一千
新しき世紀の学園　コザ高校

二、

あゝ千載の　封建破れ
丘上指呼す　遠近の城
英雄の夢今はた何処
新しき自由の学園　コザ高校

三、

太平洋上　朝日は昇る
民主の波は　輝き寄する
吾等謳わん人類の栄誉
新しき平和の学園　コザ高校

四、

若き血潮の　燃え立つ処
希望は翔り　力地に充つ
吾等築かん文化の楽土
新しき叡智の学園　コザ高校

全 日 制 課 程 の 部

目　　次

校訓・校章　表紙裏
校 歌
目 次
１．学校の概要
(1) 学校名、所在地、設置課程・学科・・・・・・・・・・・・・・・・・・・・・・・ 1
(2) 沿革の概要　・・・・・・・・・・・・・・・・・・・・・・・・・・・・・・・・ 1
(3) ３ヵ年の歩み　・・・・・・・・・・・・・・・・・・・・・・・・・・・・・・・ 2
２．施設の概要
(1) 施設（財産台帳による）・・・・・・・・・・・・・・・・・・・・・・・・・・・ 22
(2) 校舎配置図・・・・・・・・・・・・・・・・・・・・・・・・・・・・・・・・・ 22
(3) 教室配置図・・・・・・・・・・・・・・・・・・・・・・・・・・・・・・・・・ 23
３．令和７年度 学校経営方針 ・・・・・・・・・・・・・・・・・・・・・・・・・・ 24
４．令和７年度 各部・各学年・各教科の活動方針 ・・・・・・・・・・・・・・・・ 26
５．教育課程表・・・・・・・・・・・・・・・・・・・・・・・・・・・・・・・・・ 30
６．日課表・・・・・・・・・・・・・・・・・・・・・・・・・・・・・・・・・・・ 34
７．職員組織
(1) 職員数・・・・・・・・・・・・・・・・・・・・・・・・・・・・・・・・・・・ 34
(2) 学校運営組織図・・・・・・・・・・・・・・・・・・・・・・・・・・・・・・・ 34
(3) 教職員一覧及び担当教科・・・・・・・・・・・・・・・・・・・・・・・・・・・ 35
(4) 校務分掌の仕事内容及び担当者・・・・・・・・・・・・・・・・・・・・・・・ 36
(5) 各種委員会・・・・・・・・・・・・・・・・・・・・・・・・・・・・・・・・・ 39
(6) 学級担任・副担任及び在籍・・・・・・・・・・・・・・・・・・・・・・・・・ 42
８．部活動・・・・・・・・・・・・・・・・・・・・・・・・・・・・・・・・・・・ 43
９．学校保健計画・・・・・・・・・・・・・・・・・・・・・・・・・・・・・・・・ 44
10．防災計画・・・・・・・・・・・・・・・・・・・・・・・・・・・・・・・・・・ 45
11．時間割・・・・・・・・・・・・・・・・・・・・・・・・・・・・・・・・・・・ 47
12．年間行事計画案・・・・・・・・・・・・・・・・・・・・・・・・・・・・・・・ 48
13．資　料
(1) 使用教科書一覧・・・・・・・・・・・・・・・・・・・・・・・・・・・・・・・ 60
(2) 使用副読本一覧・・・・・・・・・・・・・・・・・・・・・・・・・・・・・・・ 61
(3) 出身中学校別生徒数・市町村別生徒数・・・・・・・・・・・・・・・・・・・・ 62
(4) 令和６年度進路状況・・・・・・・・・・・・・・・・・・・・・・・・・・・・・ 63
(5) 令和７年度進路指導部年間行事計画・・・・・・・・・・・・・・・・・・・・・ 69
(6) 卒業式と卒業生の数・・・・・・・・・・・・・・・・・・・・・・・・・・・・・ 70
(7) 歴代校長・・・・・・・・・・・・・・・・・・・・・・・・・・・・・・・・・・ 70

1. 学校の概要

(1)学校名、所在地、設置課程・学科

学　校　名	所　　在　　地	設置課程・学科
沖縄県立 コザ高等学校	〒904-0011　沖縄県沖縄市照屋 5丁目5番1号	全日制課程(普通科) 定時制課程(商業科)

(2)沿革の概要

年　月　日	事　　項
昭和 20 年　10 月　7 日	コザ地区の中等学院として創立し室川初等学校内に併置する（校長事務取扱　兼島由明氏）
10 月 18 日	コザ高等学校と呼称を改める
昭和 21 年　3 月　5 日	美里村字大里 481 番地(現在地)に移転
昭和 21 年　7 月 29 日	第1回卒業式(男子11名女子14名　計25名)
3 月 28 日	文教部通告により野嵩収容場既設文教場をコザ高等学校野嵩分校として認可
昭和 22 年　3 月 26 日	第2回卒業式(男子54名女子51名　計105名)
昭和 23 年　3 月　7 日	校歌を制定する。　作詞　世礼国男　作曲　桑江良善
昭和 23 年　4 月　1 日	野嵩分校が独立し、野嵩高等学校と呼称する
6 月　1 日	読谷村喜名に分校設置認可
昭和 25 年　4 月　1 日	教員練所として英語速成科を併置する
4 月　7 日	喜名分校が独立し、読谷高等学校と呼称する
昭和 27 年　9 月 22 日	コザ高校区連合教育委員会発足(9 月 23 日結成)
昭和 28 年　10 月　7 日	校旗樹立式(図案作成山田友邦　指導大嶺信一)校旗は城間盛茂氏が寄贈
昭和 31 年　4 月　5 日	定時制課程商業科の設置が認可される(初代主事　仲宗根善守氏)
昭和 32 年　4 月　1 日	布令により前原連合区教育委員会に移管。　7 月 1 日コザ連合教育委員会設立
昭和 33 年　4 月　1 日	家庭科、一般職業科、電気科、機械科を設置
昭和 35 年　4 月 22 日	公立高等学校の琉球政府への移管に伴い琉球政府立コザ高等学校と改称する
昭和 38 年　4 月　1 日	家庭科は家政科に、一般職業科は商業料に、機械科は自動車科に改称する
昭和 39 年　4 月　3 日	電気科、自動車科を中部工業高等学校の新設にともない同校に編入
昭和 40 年　3 月 27 日	第 37 回全国高校選抜野球大会に沖縄代表として出場
昭和 47 年　5 月 15 日	日本復帰にともない沖縄県立コザ高等学校に改称
昭和 50 年　10 月　8 日	新校旗の贈呈(社団法人コザ高等学校後援会より)
昭和 58 年　6 月	沖縄県総合体育大会総合優勝
平成　8 年　3 月　1 日	家政科が廃科となる
平成　9 年　3 月　1 日	家庭科棟・商業科棟校舎改築起工式
平成 10 年　3 月　1 日	商業実践室　2号棟家庭科教室改築竣工
平成 15 年　11 月 14 日	文部科学省・県教育委員会指定「次世代 IT を活用した未来型教育研究開発事業」の研究発表(家庭科、理科(生物)、国語科が発表)
平成 18 年　5 月 29 日	県高校総体総合優勝　男子総合1位、女子総合2位、13年ぶり4度目
平成 19 年　7 月　4 日	県高校総体総合優勝　男子総合2位、女子総合2位、2年連続
8 月 29 日	第1回コザ橘塾　18人の卒業生を講師に招き講演会を行う
平成 20 年　7 月　2 日	沖縄県高等学校総合体育大会　総合 第2位（男子3位　女子2位 ）
平成 21 年　6 月 30 日	県高校総体総合優勝　男子総合2位、女子総合1位、2年ぶり6度
平成 22 年　2 月　8 日	新校舎完成
平成 22 年　5 月 29 日	県高校総体総合2位　女子総合1位、男子総合3位
7 月 28 日	美ら島全国高校総体 2010 開催(～8 月 20 日)　出場:ボート男女、水泳男子、バレー女子、卓球女子、空手男女、バドミントン女子、硬式テニス、体操、新体操
12 月 20 日	コザ高校校舎改造防音工事着工(～平成 23 年 11 月 15 日竣工予定)
平成 23 年　5 月 27 日	沖縄県高等学校総合体育大会　男女総合優勝　男子総合優勝　女子総合優勝
平成 24 年　6 月　2 日	平成 24 年度沖縄県高等学校総合体育大会　男女総合優勝　男子総合 2 位　女子総合 2 位
平成 25 年　6 月　1 日	平成 25 年度沖縄県高等学校総合体育大会　男女総合優勝　男子総合 2 位　女子総合優勝
平成 26 年　5 月 31 日	平成 26 年度沖縄県高等学校総合体育大会　男女総合優勝　男子総合3位　女子総合優勝
平成 27 年　5 月 16 日	平成 27 年度沖縄県高等学校総合体育大会　男女総合優勝　男子総合2位　女子総合優勝
11 月 15 日	創立 70 周年記念式典・祝賀会
平成 28 年　5 月 28 日	平成 28 年度沖縄県高等学校総合体育大会　男女総合優勝　男子総合2位　女子総合優勝
8 月 21 日	第 61 回九州吹奏楽コンクール　金賞
平成 29 年　5 月 26 日	平成 29 年度沖縄県高校総体　男女総合優勝　男子総合優勝　女子総合優勝
平成 30 年　5 月 26 日	平成 30 年度沖縄県高校総体　男女総合優勝(8連覇)　男子総合優勝　女子総合優勝
2 月　8 日	琉球大学医学部医学科合格　島崎雅史(3年)
令和元年　5月 31 日	令和元年度沖縄県高校総体　男女総合優勝(9連覇)　男子総合優勝　女子総合優勝
令和 2年　7月 18 日	令和2年度沖縄県高校総体　男女総合優勝(10連覇)　男子総合優勝　女子総合優勝
2月 10 日	琉球大学医学部医学科合格　具志堅千智(3年)
令和 3年　7月 18 日	令和3年度沖縄県高校総体　男女総合優勝(11連覇)　男子総合優勝　女子総合優勝
令和 4年　5月 28 日	令和４年度沖縄県高校総体　男女総合優勝(12 連覇)　男子総合３位　女子総合優勝
令和 5年　5月 27 日	令和５年度沖縄県高校総体　男女総合優勝(13 連覇)　男子総合優勝　女子総合優勝
8月　2日	第 76 回全国高等学校陸上競技対校選手権大会　400M　優勝　平川　慧(3 年)
令和 6年　6月　1日	令和６年度沖縄県高校総体　男女総合優勝(14 連覇)　男子総合優勝　女子総合優勝

(3)　３カ年の歩み

年　月　日	事　　項
令和4年4月1日	教頭　竹西正好(豊見城高校より)ほか 22 名転入
4月7日	始業式、 第 78 回入学式(全日制課程　男子 154 名、女子 206 名　計 360 名)
4月 11 日	新入生オリエンテーション
4月 17 日	全日本競歩輪島大会　準優勝　　浅野愛菜(2 年)
4月 23 日	第 58 回女子春季高等学校ソフトボール大会　優勝
4月 24 日	第8回沖縄県高等学校7人制ラグビーフットボール大会　優勝
4月 30 日	第 73 回沖縄陸上競技選手権大会
	女子 5000MW　1位　　浅野愛菜(3 年)
	男子 5000M　2位　　具志堅一斗(3 年)
	女子 400M　3位　　モリソンティア菫(3 年)
	沖縄県高体連中北部支部合同バスケットボール春季大会　男子3位
5月2日	新入生歓迎球技大会(バレーボール、ドッチボール)
5月 15 日	PTA定期総会、PTA進路講演会　　講師:慶田城裕氏
5月 18 日	三者面談、生徒総会
5月 26 日	SNS被害防止対策講演会　　講師:石川翔太氏
5月 27 日	高校総体激励式、コザ帽贈呈式
5月 28 日	沖縄県高等学校総合体育大会 学校別順位 優勝(150.0 点:12 連覇)(～6 月 1 日)
	男子総合 3位(64.5 点)　　女子総合 1位(85.5 点)
	【優勝】
	ハンドボール女子　　ソフトボール女子
	［水泳競技種目別］
	男子 200M個人メドレー・400M個人メドレー　　金城要瑳(3 年)
	男子 1500M自由形　　高橋碧海(2 年)
	女子 100Mバタフライ　　比屋根ゆず(1 年)
	女子 800M自由形　　平梨央(3 年)
	女子 200M個人メドレー・400M個人メドレー　　兼城乙華(2 年)
	［陸上競技種目別］
	男子 5000M　　具志堅一斗(3 年)
	男子 200M・400M　　平川　慧(2 年)
	男子 400MH　　戸谷浩徳(1 年)
	女子 800M　　モリソンティア菫(3 年)
	女子 5000MW　　浅野愛菜(3 年)
	［バドミントン競技種目別］
	男子個人シングルス　松茂良琉斗(1 年)
	［フェンシング競技種目別］
	女子フルーレ　　玉城愛希(3 年)　　女子エペ　　大濱　芽(3 年)

年 月 日	事　　項
	【2位】 ラグビーフットボール　空手道男子団体形　水泳男子総合 ［水泳競技種目別］ 男子 100M背泳ぎ・200M背泳ぎ　田浦悠羽（1 年） 男子 200M自由形・400M自由形　高橋碧海（2 年） 女子 50M自由形　比屋根ゆず（1 年） 女子 400M自由形　平　梨央（3 年） 女子 800M自由形　池田侑乃（1 年） 男子 400Mリレー　翁長夢斗（3 年）・新里太瑚（3 年）・ 高橋碧海（2 年）・田浦悠羽（1 年） 男子 400Mメドレーリレー　新里太瑚（3 年）・島田陽斗（3 年）・ 高橋碧海（2 年）・田浦悠羽（1 年） 男子 800Mリレー　金城要瑳（3 年）・翁長夢斗（3 年）・ 新里太瑚（3 年）・高橋碧海（2 年） ［バドミントン競技種目別］ 女子個人ダブルス　西浜マリン（3 年）・宮平結衣（3 年） 男子個人ダブルス　多和田光祐（3 年）・松茂良琉斗（1 年） ［陸上競技種目別］ 男子 1600MR　平川慧（2 年）・喜納博駿（2 年）・神田泰志（2 年）・戸谷浩徳（1 年） 【3位】 バスケットボール男子　テニス男子団体　テニス女子団体 バドミントン男子団体　バドミントン女子団体 卓球女子学校対抗　水泳女子総合　サッカー女子 ［水泳競技種目別］ 男子 100M背泳ぎ・200M背泳ぎ　島田陽斗（3 年） 男子 400M自由形　翁長夢斗（3 年） 女子 100M平泳ぎ・200M平泳ぎ　金城ココロ（2 年） 女子 800Mリレー　平　梨央（3 年）・大城美結（2 年）・ 兼城乙華（2 年）・池田侑乃（1 年） ［空手道競技種目別］ 男子個人組手　宮城海杜（3 年） ［フェンシング競技種目別］ 女子フルーレ　福原心珀（3 年）　女子エペ　島袋乃々瀬（3 年）
6月2日	沖縄県高等学校強化推進運動部指定　ソフトボール女子、サッカー女子
6月9日	高校総体表彰式・野球部激励式
6月 16 日	秩父宮賜杯第 75 回全国高等学校陸上競技対校選手権大会南地区予選大会（～19 日） 男子 200M・400M　優勝　平川　慧（2 年） 女子 5000MW　3位　浅野愛菜（3 年）

年 月 日	事　　項
6月 19 日	令和4年度九州高等学校体育大会ハンドボール競技　準優勝　ハンドボール女子
6月 20 日	薬物乱用防止講話　　テーマ:『薬物乱用防止教室』
	講師:安次嶺秀樹　氏　(沖縄県警察本部)
7月6日	遠足　　1学年(本校:学年対抗球技大会)、 2学年(こどもの国)、 3学年(アラハビーチ)
7月7日	交通安全講話　　テーマ:『交通事故防止』
	講師:仲田　健　氏　(沖縄警察署　交通安全対策課　巡査部長)
7月8日	2022 年度第1回実用英語技能検定
	準1級　　加賀小梅(3 年)、金城早希(3 年)
7月9日	令和4年度中北部バスケットボール1年生大会　男子準優勝
7月 13 日	校内弁論大会　　最優秀賞　　仲川心陽(3 年)
	生徒会長選挙　　生徒会長　　澤田稜大(2 年)
7月 14 日	平和フィールドワーク　沖縄県平和祈念資料館等
7月 19 日	進路講演会　　演題:「世界を狙う映画を沖縄で撮る」
	講師:平　一鉱　氏　(PROJECT9　ディレクター)
7月 20 日	1学期終業式
7月 23 日	第 62 回沖縄県吹奏楽コンクール　金賞(県代表)
7月 24 日	令和4年度中北部地区高校1年生大会　　優勝　女子バレーボール
7月 31 日	令和4年度中北部地区高校1年生シングルスバドミントン大会
	優勝　津波古莉久(1 年)　　準優勝　當山彦馬(1 年)、照屋結梨奈(1 年)
8月1日	令和4年度全国高等学校総合体育大会　　女子ハンドボール部　　ベスト8
	令和4年度中北部地区高校新人シングルスバドミントン大会　優勝　　島袋民亜(2 年)
8月 14 日	第 28 回沖縄県高等学校 1 年生バレーボール大会　3位　男女バレーボール部
8月 15 日	第 67回九州吹奏楽コンクール　金賞
8月 21 日	第 32 回県高等学校野外スケッチコンクール
	優秀賞　　鉢嶺元子(3 年)
	優良賞　　大湾美柚(3 年)、髙金もか(3 年)、石川遙加(1 年)
	令和4年度中北部バスケットボール新人大会　男子準優勝
9月1日	2学期始業式、ホームルーム役員認証式
9月 10 日	第 37 回高等学校秋季陸上競技大会　5000M　優勝　　具志堅一斗(3 年)
	令和4年度沖縄県高等学校空手道選手権大会
	男子個人形　準優勝　　奥間　有(2 年)
	女子個人形　準優勝　　上原彩楓(2 年)
9月 18 日	第 50 回高校選手権大会　女子ハンドボール　優勝
	第 50 回沖縄県高等学校音楽コンテスト　金賞
	木管楽器独奏の部　　新垣未来(2 年)
	ピアノ独奏の部　　比嘉こころ(2 年)
	ヴォーカルアンサンブルの部　　比嘉こころ(2 年)
9月 24 日	第 25 回学園祭「コロナ　さよならしてもろて～！！　超Chill な　コザ高 SAI！！」～25 日

年 月 日	事　　項
10 月2日	末広杯全九州高等学校選手権水泳競技大会
	女子 50Mバタフライ 2位　比屋根ゆず(1 年)
10 月 10 日	第 77 回国民体育大会(いちご一会とちぎ国体)
	陸上競技 300M 2位　平川 慧(2 年)
	出場　戸谷浩徳(1 年)、浅野愛菜(3 年)
10 月 16 日	令和4年度全九州高等学校新人陸上競技大会 200M 優勝　平川 慧(2 年)
10 月 18 日	第 33 回沖縄県高校女子サッカー選手権大会 準優勝
10 月 22 日	平和学習会　講師:伊敷勝美 氏 (沖縄市役所 市史編集担当)
	JOCジュニアオリンピックカップ第 17 回U18 陸上競技大会 300M 優勝　平川 慧(2 年)
10 月 23 日	第 65 回全沖縄高校バスケットボール選手権大会 男子3位
10 月 28 日	新人大会激励式、伝達表彰式
10 月 30 日	第 46 回県高等学校総合文化祭ポスターデザイン
	優秀賞 鉢嶺元子(3 年)　優良賞 眞榮城珠英(2 年)
	第 46 回県高等学校総合文化祭美術・工芸部門
	優秀賞 鉢嶺元子(3 年)、大湾美柚(3 年)
	沖縄県高等学校新人大会(9月22日～11 月3日)
	【優勝】
	ソフトボール女子　卓球女子学校対抗　空手女子団体形
	弓道女子団体　フェンシング女子学校対抗
	［陸上競技種目別］
	男子 200M　平川 慧(2 年)
	男子4×400MR　神田泰志(2 年)・徳元美空大(1 年)・
	喜納博駿(2 年)・平川 慧(2 年)
	［水泳競技種目別］
	男子 100M背泳ぎ・男子 200M背泳ぎ　田浦悠羽(1 年)
	男子 400M自由形　高橋碧海(2 年)
	女子 100M自由形　兼城乙華(2 年)
	女子 50Mバタフライ　比屋根ゆず(1 年)
	［バドミントン競技種目別］
	男子シングルス　松茂良一斗(1 年)
	男子ダブルス　多和田光佑(2 年)・松茂良琉斗(1 年)
	［弓道女子個人］
	前原ひなた(2 年)
	［フェンシング競技種目別］
	女子個人 フルーレ　照屋樹里(1 年)　エペ　崎浜美優(1 年)
	［卓球競技種目別］
	女子ダブルス　国広沙希(1 年)・新里莉子(1 年)

年 月 日	事　　項
	【2位】 テニス男子団体　ハンドボール女子　空手男子団体形　バドミントン男子団体 ［空手道競技種目別］ 女子個人形　上原彩楓（2 年） ［水泳競技種目別］ 男子 200M自由形　高橋碧海（2 年） 女子 100Mバタフライ　比屋根ゆず（1 年） ［陸上競技種目別］ 男子走り高跳び　宮國倫（2 年） 男子 110MH　戸谷浩徳（1 年） 男子4×100MR　黒島将仁（1 年）・徳元美空大（1 年）・ 喜納博駿（2 年）・平川　慧（2 年） ［フェイシング競技種目別］ 女子個人フルーレ　喜友名琉夏香（1 年）　エペ　照屋樹里（1 年） 【3位】 空手道男子総合　空手道男子団体組手　陸上競技男子トラックの部 バドミントン女子団体　バレーボール男子 ［バドミントン競技種目別］ 男子ダブルス　島袋民亜（2 年）・津波古莉久（1 年） ［空手道競技種目別］ 男子個人形　奥間　有（2 年） 男子個人組手　高宮城一颯（1 年） 女子個人形　渡嘉敷采巳（2 年）、 徳里夏帆（1 年） ［卓球競技種目別］ 男子ダブルス　高江洲択磨（2 年）・上江洲飛雄（2 年） 女子個人シングルス　国広沙希（1 年）、 新里莉子（1 年） ［フェンシング競技種目別］ 女子個人　フルーレ・エペ　西原伶奈（1 年） ［弓道個人］ 女子個人　宮平栞奈（2 年） ［水泳競技種目別］ 男子 50M平泳ぎ　照屋大斗（2 年）
11 月4日	理科野外実習（1学年）　名護市（横臥褶曲、マングローブ）　恩納村県民の森 第 102 回全国高等学校ラグビーフットボール選手権県予選大会　準優勝
11 月6日	令和4年度全国高等学校弓道選抜大会（沖縄県予選） 団体女子　準優勝 個人女子　優勝　前原ひなた（2 年）　3位　宮平栞奈（2 年）
11 月 15 日	地震・津波避難訓練

年 月 日	事　　項
11 月 20 日	第 42 回全九州高等学校空手道新人大会（全九州大会）
	女子団体形3位
	女子個人形2位　上原彩楓（2 年）
	男子個人形3位　奥間　有（2 年）
11 月 29 日	性・エイズ教育講話
	講師：竹内清文　氏　（ NPO 法人レインボーハート okinawa 理事長）
11 月 30 日	芸術鑑賞会　『執心鐘入』（沖縄市民会館）
12 月5日	修学旅行（2学年希望者）～9日　神奈川・東京・長野県4泊5日生徒 247 名　引率9名参加
12 月 18 日	第 51 回九州高等学校ハンドボール選抜大会沖縄県予選大会　女子優勝
12 月 23 日	2学期終業式、
12 月 24 日	令和4年度高体連中部支部サッカー大会　男子優勝
12 月 26 日	令和4年度高体連中部支部ソフトボール大会　女子優勝
12 月 28 日	令和4年度中北部支部バレーボールリーグ冬季大会　女子優勝
令和5年1月6日	3学期始業式、ホームルーム役員認証式
1月 14 日	大学入学共通テスト 145 名受験（～15 日）
1月 15 日	令和4年度高体連中部支部ダブルスバドミントン大会
	優勝　多和田光祐（2 年）、 松茂良琉斗（1 年）
	第 41 回小橋川寛杯争奪高校生バスケットボール選手権大会　男子3位
1月 28 日	第 59 回全沖縄青少年読書感想画コンクール　最優秀賞　鉢嶺元子（3 年）
2月4日	第 30 回沖縄県高等学校新人体育大会サッカー競技　女子優勝
	令和4年度沖縄県高等学校空手春季大会
	男子個人形　準優勝　奥間　有（2 年）　女子個人形　準優勝　上原彩楓（2 年）
2月5日	第 51 回全九州高等学校ハンドボール選抜大会　女子3位
	第 48 回沖縄県ソロコンテスト
	フルート独奏　金賞　翁長花音（1 年）
	アルトサックスフォン独奏　金賞　喜納千尋（1 年）
2月 19 日	第 17 回KBC学園杯中北部地区高校バスケットボール大会　男子準優勝
3月 1 日	第 78 回卒業式（全日制課程、男子 135 名、女子 219 名、計 354 名
令和5年度4月3日	校長　上江洲　隆（沖縄県立那覇国際高等学校より）以下29名の職員が赴任
4月7日	始業式、 第79回入学式（全日制課程　男子 161 人、女子 199 人　計 360 人）
4月 11 日	部紹介、新入生オリエンテーション、コザ帽贈呈式
4月 14 日	生徒会入会式
4月 16 日	第 59 回女子春季高等学校ソフトボール大会　優勝
	最優秀選手賞　知花帆七（3 年）
4月 17 日	平安杯第 68 回全九州バレーボール総合選手権大会　男子3位
4月 22 日	沖縄県高校空手道夏季大会
	男子団体組手　3位　女子団体組手　3位

年 月 日	事　　項
	女子個人形　優勝　　上原彩花(3 年)
	男子個人形　3位　　奥間　有(3 年)
4月 24 日	遠足　1学年(トロピカルビーチ)、 2学年(こどもの国)、 3学年(アラハビーチ)
4月 28 日	新入生歓迎球技大会(バレーボール、ドッチボール)
4月 29 日	沖縄県高体連中北部支部合同バスケットボール春季大会　男子準優勝
5月1日	第 29 回沖縄県高等学校ボクシング春季大会
	ライトフライ級　1位　　與那覇大然(2 年)
5月 13 日	第 74 回沖縄陸上競技選手権大会兼国体選考会(～14 日)
	400MH　3位　　戸谷浩徳(2 年)
	110MH　4位　　戸谷浩徳(2 年)
5月 15 日	SNS被害防止対策講演会
	テーマ:「サイバー犯罪被害防止講話」
	講師: 安次嶺秀樹　氏　(沖縄県警察本部　少年課健　全育成係　係長)
5月 17 日	三者面談、生徒総会
5月 19 日	防災訓練
5月 21 日	PTA定期総会
	PTA進路講演会　　演題:「こどもを進学させるお金の話」
	講師: 久米忠史　氏　(まなびシード奨学金アドバイザー)
5月 24 日	高校総体激励式
5月 27 日	沖縄県高等学校総合体育大会(～5 月 31 日)　　学校別順位　優勝(169.0 点:13 連覇)
	男子総合　1位(77.5 点)　　女子総合　1位(91.5 点)
	【優勝】
	ハンドボール女子　　ソフトボール女子　　サッカー女子　　水泳男子総合
	［水泳競技種目別］
	男子 800Mフリーリレー・400Mフリーリレー・400Mメドレーリレー
	髙橋碧海(3 年)・田浦悠羽(2 年)・照屋光星(1 年)・石川稜汰(1 年)
	男子 200M背泳ぎ・100M背泳ぎ　　田浦悠羽(2 年)
	男子 1500M自由形・400M自由形　　髙橋碧海(3 年)
	女子 800M自由形・400M自由形　　兼城乙華(3 年)
	女子 100Mバタフライ(大会新記録)　　比屋根ゆず(2 年)
	［陸上競技種目別］
	男子4×400Mリレー　　喜納博駿(3 年)・戸谷浩徳(2 年)・
	平川　慧(3 年)・黒島将仁(2 年)
	男子 400M(大会新記録)・200M　　平川　慧(3 年)
	［フェンシング競技種目別］
	男子個人フルーレ・個人エペ　　松田頼人(1 年)
	女子個人フルーレ・個人エペ　　島袋陽百(1 年)
	［卓球競技種目別］
	男子ダブルス　　髙江州択磨(3 年)・上江洲飛雄(3 年)

年 月 日	事　　項
	［バドミントン競技種目別］ 　男子シングルス　松茂良琉斗（2 年） ［空手道競技種目別］ 　女子個人形　上原彩楓（3 年） 【2位】 ラグビーフットボール　テニス男子団体 ［水泳競技種目別］ 　女子 50M自由形　比屋根ゆず（2 年） ［陸上競技種目別］ 　男子 400MH・110MH　戸谷浩徳（2 年） ［空手道競技種目別］ 　男子個人形　奥間　有（3 年） 　女子個人組手　徳里夏帆（2 年） ［卓球競技種目別］ 　女子ダブルス　新里莉子（2 年）・国広沙希（2 年） 【3位】 サッカー男子　バレーボール男子　バドミントン男子団体　バドミントン女子団体 テニス女子団体　卓球女子団体　空手道男子団体形 ［水泳種目別］ 　男子 100M平泳ぎ　太田　陸（1 年） 　男子 100Mバタフライ　石川稜太（1 年） ［陸上競技種目別］ 　男子4×100Mリレー　黒島将仁（2 年）・平川　慧（3 年）・ 　　喜納博駿（3 年）・戸谷颯太（3 年） 　男子トラック　戸谷颯太（3 年） 　男子 100M　喜納博駿（3 年） ［テニス競技種目別］ 　男子個人ダブルス　久高秀平（3 年）・具志堅晴輝（2 年） 　男子個人シングルス　久高秀平（3 年） ［バドミントン競技種目別］ 　男子個人ダブルス　多和田光祐（3 年）・松茂良琉斗（2 年） 　女子個人ダブルス　徳門来瞳（3 年）・照屋結梨奈（2 年） ［卓球競技種目別］ 　女子シングルス　国広沙希（2 年） ［ボクシング競技種目別］ 　ライトフライ級　與那覇大然（2 年）
6月8日	高校総体伝達表彰式・野球部激励式

年 月 日	事　　項
6月 12 日	平和学習会　テーマ:「戦後 27 年間の米軍支配と日本復帰運動 ～日本の太陽と呼ばれた高校生の活動～」 講師: 新城 俊昭 氏 (沖縄大学客員教授)
6月 16 日	令和5年度全九州高等学校体育大会 秩父宮賜杯第 76 回全国高等学校陸上競技対校選手権大会南九州地区予選大会(～19 日)(全国高校総体出場) 優勝 男子 400M・200M　平川 慧(3 年) 6位入賞 男子走高跳　宮國 倫(3 年) 5位入賞 男子4×400Mリレー　喜納博駿(3 年)・平川 慧(3 年)・ 戸谷浩徳(2 年)・黒島将仁(2 年)
6月 19 日	体力測定・スポーツフェスティバル 第 105 回全国高等学校野球選手権沖縄大会 大会パンフレット表紙デザイン 最優秀デザイン賞　南 七彩(1 年)
7月2日	第 78 回国民体育大会卓球競技 準優勝　国広沙希(2 年)
7月7日	実用技能英語検定 準1級　コビー リサ ニコール(3 年)、 2級　7名
7月8日	令和5年度全九州高等学校体育大会 第 72 回全九州高等学校空手道競技大会(～9 日) 男子形競技 3位　奥田 有(3 年) 女子形競技 3位　上原彩楓(3 年) JOC ジュニアオリンピックカップ第 42 回全日本ジュニアバドミントン選手権大会 沖縄県代表選手選考会(～9 日) 男子ダブルス 優勝　松茂良琉斗(2 年)・津波古莉久(2 年) 男子シングルス 準優勝　松茂良琉斗(2 年) 令和5年度中北部バスケットボール1年生大会 男子優勝
7月9日	令和5年度全九州高等学校体育大会 第 71 回全九州高等学校水泳競技大会(～10 日) 女子 100Mバタフライ 3位　比屋根ゆず(2 年)
7月 12 日	校内弁論大会　最優秀賞　島袋里佳子(1 年) 演題:「人生 100 年時代、私たちはどう生きるか」 生徒会長選挙　新生徒会長　幸地杜依(2 年)
7月 13 日	平和フィールドワーク(2学年) 沖縄県平和祈念資料館等
7月 14 日	1・2 学年進路ガイダンス
7月 20 日	1学期終業式
令和 5 年7月 23 日	令和5年度中北部地区高校 1 年生大会 女子バレーボール部 優勝 令和5年度中北部地区高校 1 年生大会 男子バレーボール部 準優勝
7月 25 日	第 63 回沖縄県吹奏楽コンクール 金賞(県代表)
7 月 27 日	沖電工杯 OFA 第 57 回沖縄県サッカー祭 U-16 B 組 第3位
8月2日	第 76 回全国高等学校陸上競技対校選手権大会 400M 優勝　平川 慧(3 年)　200M 6位　平川 慧(3 年)
8月9日	令和5年度夏季ジュニアテニス大会 18 歳以下男子ダブルス 3位　田場大翔(2 年)・具志堅晴輝(2 年)
8月 15 日	高円宮杯 U-18 サッカーリーグ 2 部前期 優勝

年 月 日	事　　項
	高円宮杯 U-18 サッカーリーグ 2 部前期　最優秀選手賞　仲地生騎(3 年)
8月 16 日	令和5年度沖縄県高等学校 1 年生バレーボール大会　男子準優勝
	令和5年度沖縄県高等学校 1 年生バレーボール大会　女子3位
8月 19 日	第 78 回九州陸上競技選手権大会兼第 108 回日本陸上競技選手権大会予選
	100M　優勝　　平川　慧(3 年)
	第 33 回「児童・生徒の平和メッセージ展」図画部門　　優良賞　　大城美結(3 年)
8月 21 日	第 33 回沖縄県高等学校野外スケッチ大会
	最優秀賞　　南　七彩(1 年)
	優秀賞　　宮城春花(3 年)、大城美結(3 年)、石川遙加(2 年)
8月 22 日	令和5年度沖縄県高等学校 1 年生ハンドボール大会　女子　3位
8月 24 日	令和5年度沖縄県高等学校卓球選手権大会(城間杯)
	男子個人　優勝　　髙江州択磨(3 年)
	女子団体　準優勝
	女子ダブルス　準優勝　　国広沙希(2 年)・新里莉子(2 年)
	女子個人　準優勝　　国広沙希(2 年)　　3位　　新里莉子(2 年)
8月 27 日	第 68 回九州吹奏楽コンクール　銀賞
9月1日	2学期始業式、ホームルーム役員認証式
9月 23 日	令和5年度第 40 回沖縄県高等学校空手道選手権大会
	男子個人組手　準優勝　　座安礼輝(2 年)
10 月1日	令和5年度全九州高等学校選手権新人水泳競技大会
	男子4×100Mメドレーリレー　2位
	田浦悠羽(2 年)・太田　陸(1 年)・石川稜太(1 年)・照屋光星(1 年)
	男子 100M背泳ぎ・200M背泳ぎ　2位　　田浦悠羽(2 年)
	男子 50M平泳ぎ　2位　　太田　陸(1 年)
	女子 50Mバタフライ　1位　　比屋根ゆず(2 年)
10 月8日	日本情報処理検定
	日本語ワープロ　日本語スピード　準1級　　合田慎之介(3 年)
	情報処理　表計簿　2級　　宮城ほのか(2 年)
10 月 14 日	琉球ダイハツカップ OFA 第 34 回沖縄県高等学校女子サッカー選手権大会　優勝
10 月 14 日	特別国民体育大会(鹿児島大会)　陸上競技　少年男子A　300M　1位　　平川　慧
10 月 15 日	第 26 回体育祭～It's 笑 tiMe！Google　Pixel でも消せない青春をつくるのさ！コザ誇！
	体育祭ポスターデザインコンテスト　原画採用　　森根妃李(1 年)
10 月 25 日	交通安全講話　　テーマ:「交通安全について」
	講師: 仲田　健　氏　(沖縄署　交通対策課)
10 月 27 日	新人大会激励式
10 月 28 日	令和5年度沖縄県高等学校新人体育大会(9 月 10 日～11 月 1 日)
	【優勝】
	水泳男子団体　　フェンシング男子団体

年 月 日	事　　項
	［水泳競技種目別］ 男子 400Mメドレーリレー　田浦悠羽(2 年)・太田　陸(1 年)・ 石川稜太(1 年)・照屋光星(1 年) 100M背泳ぎ（県高校新記録)・200M背泳ぎ　田浦悠羽(2 年) 50M平泳ぎ　太田　陸(1 年) 200M個人メドレー　照屋光星(1 年) 女子 50Mバタフライ（大会新記録）　比屋根ゆず(2 年) ［バドミントン競技種目別］ 男子シングルス　松茂良琉斗(2 年) 男子ダブルス　松茂良琉斗(2 年)・津波古莉久(2 年) ［フェンシング競技種目別］ 男子個人フルーレ・個人エペ　松田頼人(1 年) 女子個人フルーレ・個人エペ　仲宗根ゆう(1 年) ［空手道競技種目別］ 女子個人組手 48 kg　國吉なぎ(1 年) 女子個人組手 53 kg　徳里夏帆(2 年) ［卓球競技種目別］ 女子シングルス　国広沙希(2 年) 【2位】 テニス男子団体　バドミントン男子団体　卓球女子団体 ［水泳競技種目別］ 男子 400Mリレー　大城瑛寛(1 年)・池原栄太(1 年)・ 石川稜太(1 年)・照屋光星(1 年) 男子 100M平泳ぎ　太田　陸(1 年) 男子 100Mバタフライ　石川稜太(1 年) 女子 100Mバタフライ　比屋根ゆず(2 年) ［ボクシング競技種目別］ ライトウェルター級　大泊風雅(2 年) ［バドミントン競技種目別］ 男子シングルス　津波古莉久(2 年) ［フェンシング競技種目別］ 男子個人フルーレ・個人エペ　喜舎場朝之介(1 年) ［卓球競技種目別］ 女子ダブルス　国広沙希(2 年)・新里莉子(2 年) 【3位】 弓道団体男子　バドミントン女子　ソフトボール女子　ハンドボール男子 ハンドボール女子　空手男子団体形　空手男子団体組手

年 月 日	事　　項
	［水泳種目別］ 男子 50M自由形　照屋光星(1 年) 男子 200M自由形　石川稜太(1 年) 男子 50M背泳ぎ　池原栄太(1 年) ［ボクシング種目別］ ライトフライ級　與那覇大然(2 年) ［バドミントン種目別］ 男子ダブルス　松田景佑(2 年)・當山京ノ佑(1 年) ［空手種目別］ 男子個人組手 61 kg　座安礼輝(2 年) 男子個人組手 68 kg　小山泰世(1 年) 男子個人組手 76 kg　新城龍之介(1 年) ［卓球種目別］ 女子ダブルス　金城瑠衣(1 年)・富永陽花(1 年)
10 月 28 日	第 71 回全琉小・中・高校図画作文書道コンクール 書道の部　優秀賞　金城美琴(1 年) 第 71 回全琉小・中・高校図画作文書道コンクール　作文の部 優秀賞　兼本小夏(2 年)
10 月 29 日	第 47 回沖縄県高等学校総合文化祭美術・工芸部門 優秀賞　眞榮城珠英(3 年)、 大城美結(3 年)
10 月 30 日	第 76 回全日本バレーボール高等学校選手権大会沖縄県代表決定戦　男子　3位
11 月 2 日	理科野外実習(1学年):名護市(横臥褶曲・マングローブ)、恩納村県民の森　他
11 月 4 日	第 102 回全国高校サッカー選手権大会沖縄県大会　男子　3位
11 月 9 日	令和5年度沖縄県高等学校新人体育大会ゴルフ競技 女子個人　優勝　浦崎　涼(2 年)
11 月 14 日	高校生「税の作文」 税理士会会長賞　新垣初妃(1 年)
11 月 16 日	地震・津波避難訓練
12 月 1 日	令和5年度第 43 回全九州高等学校空手道新人大会(南ブロック) 男子団体形　準優勝　髙宮城一颯(2 年)・上原悠暉(1 年)・米須琉汰(1 年) 女子個人組手 48 キロ級　優勝　國吉なぎ(1 年) 令和5年度第 43 回全九州高等学校空手道新人大会(全九州) 女子個人組手 48 キロ級　優勝　國吉なぎ(1 年) 2023 年度校内読書　月間多読クラス賞　1位　2年1組 月間個人多読賞　1位　宮城　心(3 年)
12 月 9 日	第 48 回沖縄県アンサンブルコンテスト　ホルン四重奏 金賞　稲嶺妃夏(2 年)・高本　知(2 年)・亀田琴心(1 年)・辺野喜夕空(1 年) 第 48 回沖縄県アンサンブルコンテスト　クラリネット五重奏 金賞　田代蒔咲(1 年)・島袋里佳子(1 年)・新垣琴弓(1 年) 喜納香莉奈(1 年)・喜友名弘斗(1 年)

年 月 日	事　　項
12 月 11 日	2学年修学旅行（～15 日） 286 名参加
12 月 16 日	第 52 回九州高等学校選抜ハンドボール大会沖縄県予選　女子3位
12 月 17 日	2023 年度中北部支部サッカー競技大会　準優勝
12 月 18 日	芸術鑑賞会『お笑い米軍基地』（沖縄市民会館）
12 月 20 日	学校保健教育講話　　演題：「じぶん」と誰かのいろんな関係
	講師：おきなわ CAP センター　CAP スペシャリスト
12 月 22 日	令和5年度薬物乱用防止講演会
	テーマ：「薬物乱用防止教室」
	講師：大山　哲　氏（沖縄県警察本部 生活安全部 少年課　警部補）
12 月 24 日	令和5年度全九州高等学校選抜バドミントン競技大会兼第 52 回全国高等学校選抜バドミントン競技大会九州地区予選会
	シングルス　3位　　松茂良琉斗（2 年）　（全国大会出場権獲得）
12 月 24 日	全九州卓球選手大会
	シングルス　準優勝　　国広沙希（2 年）
	ダブルス　3位　　国広沙希（2 年）・新里莉子（2 年）（九州大会出場権獲得）
	令和5年度高体連中部支部ソフトボール大会　女子優勝
	令和5年度 第 10 回高体連中・北部支部バレーボールリーグ冬季大会　女子1部　準優勝
12 月 25 日	2学期終業式・伝達表彰式
令和6年1月9日	3学期始業式、ホームルーム役員認証式
1月 13 日	大学入学共通テスト 146 名受験（～14 日）
1月 14 日	令和5年度第 51 回中北部地区高校新人ダブルスバドミントン大会
	男子　優勝　　松茂良琉斗（2 年）・津波古莉久（2 年）
	3位　　松田景佑（2 年）・當山京ノ佑（1 年）
	女子　準優勝　　仲間美沙希（2 年）・當銘凛奈（1 年）
	3位　　照屋結梨奈（2 年）・古波蔵奈琉（1 年）
	第 42 回小橋川寛杯争奪高校生バスケットボール選手権大会　男子3位
1月 26 日	令和5年度沖縄県高等学校体育連盟中部支部ハンドボール競技大会　男子1部　優勝
1月 27 日	令和5年度沖縄県ダンスフェスティバル　その他の踊り部門　優秀賞
1月 29 日	第 43 回全国高校生読書体験記コンクール　入選　源古菜々美（2 年）
2月3日	沖縄県高等学校空手道春季大会
	女子団体組手　準優勝　　徳里夏帆（2 年）、國吉なぎ（1 年）
	女子個人　団体組手3人抜き　　徳里夏帆（2 年）
2月4日	第 49 回沖縄県ソロコンテスト　高等学校の部
	オーボエ独奏　銀賞　　天願美音（1 年）
	トランペット独奏　金賞・グランプリ　　中野珠美（1 年）
2月 18 日	第 18 回KBC学園杯中北部地区高校バスケットボール大会　男子3位
3月1日	第 79 回卒業式（全日制課程、男子 154 名、女子 198 名、計 352 名

年 月 日	事　　項
令和6年度4月 1日	校長　大嶺哲司（沖縄県教育庁学校保健課より）他 19 名の職員が赴任
4月 8日	始業式、 就任式、第 80 回入学式(全日制課程　男子 170 人、女子 190 人　計 360 人)
4月 10 日	新入生オリエンテーション、生徒会入会式・対面式・部紹介、コザ帽贈呈式
4月 20 日	第 60 回女子春季高等学校ソフトボール大会 準優勝　＊優秀選手賞：生熊麻央（3 年）
4月 22 日	平安杯第 69 回全九州バレーボール総合選手権大会（高校の部）県予選 女子準優勝　　男子3位
4月 26 日	遠足：　雷雨により、学校にて学年レク及び学級レクを実施 新入生歓迎球技大会（バレーボール、ドッチボール）
4月 27 日	沖縄県高体連中北部支部合同バスケットボール春季大会　男子3位
5月 17 日	新入生歓迎球技大会（バレーボール、ドッヂボール）
5月 19 日	授業参観・PTA定期総会 進路講演会　演題：「こどもを進学させるお金の話　～奨学金を賢く活用する方法～」 講師：慶田城　裕　氏　（有限会社ライブアップ代表取締役　沖縄県金融広告アドバイザー／日本 FP 協会沖縄支部支部長）
5月 21 日	SNS被害防止対策講演会　演題：「サイバー犯罪被害防止講話」 講師：荷川取　尚志　氏　（沖縄県警察本部　生活安全部少年課健全育成担当　課長補佐）
5月 22 日	三者面談（～24 日）
5月 29 日	生徒総会
5月 30 日	高校総体激励会 防災訓練
6月 1日	沖縄県高等学校総合体育大会（～6 月 5 日） 学校別順位　**優勝**（159.5 点）**14 連覇**　**男子総合1位**（80.0 点）　**女子総合1位**（79.5 点） 【優勝】 卓球女子　バドミントン男子　フェンシング女子　新体操 ［バドミントン競技種目別］ 男子ダブルス　津波古莉久（3 年）・松茂良琉斗（3 年） 男子シングルス　松茂良琉斗（3 年） ［フェンシング競技種目別］ 男子個人フルーレ・男子個人エペ　松田頼人（2 年） 女子個人フルーレ・女子個人エペ　仲宗根ゆう（2 年） ［ボクシング競技種目別］ ライトウェルター級　大泊風雅（3 年） ［空手道競技種目別］ 女子個人組手　國吉なぎ（2 年） ［水泳競技種目別］ 男子 400Mメドレーリレー（大会新記録）　仲宗根裕也（1 年）・太田　陸（2 年）・石川稜汰（2 年）・田浦悠羽（3 年）

年 月 日	事　　項
	男子 100M背泳ぎ・200M背泳ぎ（大会新記録）　田浦悠羽（3 年） 女子 400M自由形・800M自由形　新垣心晴（1 年） 【2位】 水泳男子総合　フェンシング男子　ラグビーフットボール　ソフトボール女子 ［水泳競技種目別］ 男子 800Mリレー　石川稜汰（2 年）・池原栄太（2 年）・ 照屋光星（2 年）・田浦悠羽（3 年） 男子 400Mリレー　田浦悠羽（3 年）・仲宗根裕也（1 年）・ 照屋光星（2 年）・石川稜汰（2 年） 男子 100M平泳ぎ・200M平泳ぎ　太田　陸（2 年） 男子 100M背泳ぎ・200M背泳ぎ　仲宗根裕也（1 年） 女子 100Mバタフライ　比屋根ゆず（3 年） ［フェンシング競技種目別］ 女子個人フルーレ・女子個人エペ　仲宗根彩羽（1 年） ［バドミントン競技種目別］ 男子ダブルス　宜保海音（1 年）・仲間早和樹（1 年） 男子シングルス　仲間早和樹（1 年） ［ボクシング競技種目別］ ライトフライ級　與那覇大然（3 年） ［空手道競技種目別］ 男子団体形　仲田琉一（1 年）・上原悠暉（2 年）・米須琉汰（2 年）・髙宮城一颯（3 年） ［ソフトボール競技］優秀選手賞　生熊麻央（3 年） 【3位】 バドミントン女子団体　テニス男子 ［バドミントン競技種目別］ 男子シングルス　宜保海音（1 年） ［卓球競技種目別］ 女子個人　国広沙希（3 年）、稲嶺仔香（1 年） 女子ダブルス　国広沙希（3 年）・新里莉子（3 年） ［水泳競技種目別］ 男子 200M自由形　池原栄太（2 年） 男子 100M自由形　石川稜太（2 年） 女子 100M・200M平泳ぎ　末吉愛結（1 年） 女子 800M自由形　池田侑乃（3 年）
6月 5日	三者面談（～10 日）
6月 9日	第 43 回沖縄県空手道選手権大会　優勝　國吉なぎ（2 年）
6月 13 日	高校総体伝達表彰式、野球部激励式

年 月 日	事　　項
6月 14 日	平和学習会　演題:「沖縄戦の過去から学ぶ」
	講師: 森根 昇 氏 (沖縄市平和ガイドネットワーク代表世話人)
7月 3日	生徒会長選挙　新生徒会長: 佐久田幸汰(2 年)
7月 5日	校内弁論大会　最優秀賞: 比嘉玲等(3 年)　演題「平等と公平の違い」
7月 9日	交通安全講話　演題:「交通安全講話」
	講師: 仲田 健 氏 (沖縄県警察署交通安全対策課 企画係)
7月 12 日	平和フィールドワーク(2学年) 沖縄県平和祈念資料館等
7月 17 日	1･2 学年進路ガイダンス、 3学年: マナー講座
7月 19 日	人権講演会 第1部　演題:「知らなきゃいけない子どもの権利
	～学校生活における子どもの権利とは～」
	講師: 横江 崇 氏 (美ら島法律事務所 弁護士)
	第2部　演題:「メッセージを発信した 22 人の部活生
	～沖縄県高校部活生メッセージ 2023～」
	講師: 石原端子 氏 (沖縄大学 准教授)
7月 19 日	1 学期終業式
7月 20 日	第 100 回天皇杯全日本バスケットボール選手権大会沖縄県代表決定戦 男子3位
7月 26 日	令和6年度第1回日本漢字能力検定
	【2級】仲村渠雄太郎(3 年)、泉 翔太(3 年)　【準2級】4名
7月 26 日	令和6年度第 36 回沖縄県高等学校席上揮毫大会
	【優秀賞】比嘉夏希(2 年)　【優良賞】仲宗根鈴音(2 年)、末永桜妃(1 年)
7月 26 日	令和6年度沖縄県高等学校卓球選手権大会
	【準優勝】女子団体
	【優勝】 女子ダブルス　稲嶺仔香(1 年)・岸本ゆずか(1 年)
	【準優勝】女子シングルス 稲嶺仔香(1 年)
	【3位】 女子ダブルス　金城瑠依(2 年)・上原野愛(1 年)
8月 19 日	2024 年度第 34 回沖縄県高等学校野外スケッチ大会
	【優秀賞】石川遥加(3 年)、上江洲美乃里(3 年)、島袋愛実(3 年)
8月 25 日	第 69 回九州吹奏楽コンクール【銀賞】
9月1日	沖縄県高体連中北部支部合同バスケットボール夏季新人大会 男子優勝
9月2日	2学期始業式、ホームルーム役員認証式
9月 11 日	令和6年度第 48 回沖縄県高等学校文化祭 弁論部門
	【優良賞】 比嘉玲等(3 年)
9月 22 日	第 67 回全沖縄高校バスケットボール選手権大会 男子3位
9月 28 日	第 26 回学園祭(～29 日)
	テーマ:「はいさい！どの瞬間もちむどんどん！最高なコザ real をつくりだせ！」
	ポスターデザイン採用　仲栄真花(2 年)
9月 28 日	令和6年度沖縄県高等学校空手道選手大会
	【2位】女子個人組手　國吉なぎ(2 年)

年 月 日	事　　項
	【3位】男子団体組手 男子個人組手　屋比久賢人(1 年) 男子個人形　國吉碧心(1 年)
9月 29 日	令和6年度第 43 回全国高等学校弓道選抜大会沖縄県予選
	【2位】男子個人　谷畑　迅(2 年)
10 月 13 日	令和6年度日本情報処理検定 第 140 回日本語ワープロ検定試験
	【2級】砂川晄駕(3 年)、中山晴仁(3 年)
10 月 15 日	SOS の出し方に関する教育(LHR)
10 月 24 日	2学年総合的な探究の時間　探究発表会
10 月 26 日	県高校新人体育大会(～29 日) 【優勝】 ソフトボール女子　バドミントン男子 [水泳競技種目別] 男子 400Mメドレーリレー(県高校新記録) 仲宗根裕也(1 年)・太田　陸(2 年)・ 石川稜汰(2 年)・照屋光星(2 年) 男子 400Mフリーリレー　仲宗根裕也(1 年)・太田　陸(2 年)・ 石川稜汰(2 年)・照屋光星(2 年) 男子 100M背泳ぎ・200M背泳ぎ　仲宗根裕也(1 年) 男子 50M平泳ぎ(大会新記録)・100M平泳ぎ　太田　陸(2 年) 男子 200M自由形　屋良篤慶(1 年) 男子 50Mバタフライ　石川稜汰(2 年) 女子 200M自由形・400M自由形　新垣心晴(1 年) [フェンシング競技種目別] 男子団体フルーレ・団体エペ　松田頼人(2 年)、新垣詠太(1 年) 男子個人フルーレ・個人エペ　松田頼人(2 年) [卓球競技種目別] 女子ダブルス　金城瑠依(2 年)・上原野愛(1 年) [バドミントン競技種目別] 男子ダブルス　仲間早和輝(1 年)・宜保海音(1 年) 男子シングルス　仲間早和輝(1 年) [空手道競技種目別] 男子団体形　仲田琉一(1 年)・上原悠暉(2 年)・米須琉汰(2 年) 女子個人組手(～48 kg級)　國吉なぎ(2 年) 【2位】 テニス男子　卓球女子　水泳男子　空手男子　ラグビーフットボール [水泳競技種目別] 男子 100M自由形　屋良篤慶(1 年)

年 月 日	事　　項
	男子 100Mバタフライ　石川稜汰(2 年) 女子 100M平泳ぎ・200M平泳ぎ　末吉愛結(1 年) [新体操競技種目別] 女子個人総合・個人ループ・個人リボン　渡名喜彩葉(1 年) [卓球競技種目別] 女子ダブルス　稲嶺仔香(1 年)・岸本ゆずか(1 年) 女子シングルス　稲嶺仔香(1 年) [バドミントン競技種目別] 男子ダブルス　カージョシュア敬斗(2 年)・當山京ノ佑(2 年) 男子シングルス　宜保海音(1 年) [空手道競技種目別] 男子個人形　仲田琉一(1 年) 【3位】 弓道女子　バドミントン女子　ハンドボール女子　バスケットボール男子 [水泳競技種目別] 男子 200Mバタフライ　稲福佑海(1 年) [フェンシング競技種目別] 男子個人フルーレ・男子個人エペ　新垣詠太(1 年) [バドミントン競技種目別] 女子ダブルス　當銘凛菜(2 年)・古波蔵奈琉(2 年) [空手道競技種目別] 男子個人形　上原悠暉(2 年) 男子個人組手(～76 kg級)　小山泰世(2 年)、宮里優利(1 年)
10 月 27 日	令和6年度第 48 回沖縄県高等学校総合文化祭　美術・工芸部門 【最優秀賞】石川遥花(3 年) 【優秀賞】島袋愛実(3 年)、金城姫華(3 年) 【優良賞】上江洲美乃里(3 年)、仲栄真花(2 年)
10 月 28 日	第 77 回全日本バレーボール高等学校選手権大会沖縄代表決定戦　男子3位
11 月1日	1学年理科野外学習
11 月3日	第7回ガクアル FESTA 高文連軽音楽コンテスト　個別バンドの部 【準優勝】グループ名:CONNECT 松本佳人(2 年)、奥原ロビン(2 年)
11 月8日	地震・津波避難訓練
11 月8日	令和6年度第 48 回沖縄県高等学校総合文化祭　標語・ポスター・標語揮毫選考 【優秀賞】ポスターの部　南　七彩(2 年)
11 月 10 日	令和6年度第 19 回全九州高等学校女子ソフトボール秋季大会　3位
11 月 12 日	令和6年度「税に関する高校生の作文」 【沖縄税務署長賞】小波津妃乃(1 年)

年 月 日	事　　項
	【沖縄中部青色申告会々長賞】島袋珠優(1 年)
11 月 15 日	令和6年度読書週間
	【多読者賞】上地香里奈(2 年)　宮里蘭奈(2 年)
	【多読クラス賞】2年1組
11 月 15 日	2024 年度第2回実用英語技能検定
	【2級】スクーンオーバー　アンディー航(1 年)、大西乃愛(2 年)
	太田美咲(2 年)、安達琴里(2 年)、島袋里佳子(2 年)
	奥間千恭(2 年)、京野キアラ(3 年)
	【準2級】6名
11 月 20 日	令和6年度「青少年の非行防止県民一斉行動」事業作文・ポスター・標語
	ポスターの部　沖縄県知事賞　　島袋愛実(3 年)
11 月 24 日	第 76 回沖縄県民スポーツ大会弓道近的競技　男子団体　1位
	個人高校女子　4位　長田愛梨(2 年)
11 月 28 日	令和6年度第2回文部科学省後援日本漢字能力検定
	【2級】大城奏登(1 年)、松本佳士(2 年)、安座間美海(2 年)　【準2級】5名
12 月2日	2学年修学旅行(～6日)(315 名)
12 月 14 日	第 49 回沖縄県アンサンブルコンテスト　クラリネット八重奏　金賞(九州派遣)
	金管八重奏　金賞
12 月 14 日	県高校新人体育大会バレーボール競技(～17 日)
12 月 15 日	令和6年度中部地区女子ソフトボール大会　準優勝
	優秀選手賞　浜川莉乃紅(2 年)
12 月 16 日	芸術鑑賞会「Fiesta～灼熱のレディス・サルサ」(SON REINAS(ソン　レイナス))
12 月 17 日	県立美咲特別支援学校　総合教育センター分教室との交流会(交流及び共同学習)
12 月 19 日	学校保健講話　演題:「体と心と性のお話」
	講師:和田なほ　氏(思春期保健相談士・性教育認定講師)
12 月 23 日	薬物乱用防止教室　　演題:「薬物乱用防止教室」
	講師:荷川取尚志　氏(沖縄県警察本部　生活安全部
	少年課健全育成担当　課長補佐)
12 月 24 日	3学年献血 47 名
12 月 25 日	2学期終業式
令和7年1月6日	3学期始業式、ホームルーム役員認証式
1月 18 日	大学入学共通テスト 145 名受験(～19 日)
	第 44 回全九州高等学校空手道新人大会(南ブロック)
	男子団体形　準優勝　　上原悠暉　(2 年)・米須琉汰　(2 年)・仲田琉一(1 年)
	男子個人形　2位　　國吉碧心(1 年)
	男子個人形　3位　　仲田琉一(1 年)
	女子個人組手 48 kg　2位　　國吉なぎ
1月 19 日	令和6年度第 52 回中北部地区高校新人ダブルスバドミントン大会
	男子優勝　　仲間早和輝　(1 年)・宜保海音(1 年)

年 月 日	事　　項
	準優勝　カー ジョシュア敬斗（2 年)・當山 京ノ佑(2 年)
	第 43 回小橋川寛杯争奪高校生バスケットボール選手権大会　男子3位
1月 20 日	令和7年度版　黄金言葉カレンダー原画コンクール
	優秀賞　花城清里愛(2 年)、比嘉唯菜(2 年)、多和田妃彩(2 年)
	優良賞　新里楓華(2 年)、砂辺璃己(2 年)、具志堅夢月(2 年)
1月 24 日	令和6年度沖縄県高等学校新人体育大会　ラグビーフットボール競技　優勝
1月 27 日	NIKKEI CUP 第 73 回全沖縄高等学校冬季バレーボール選手権大会　女子3位
1月 30 日	「命の尊さを考える日」(人権について考える全体集会)
2月1日	令和6年度沖縄県高等学校新人体育大会サッカー競技　男子3位
	令和6年度沖縄県高等学校空手道春季大会
	男子個人形　2位　國吉碧心(1 年)
	男子団体組手　3人抜き　徳里政竜(1 年)
2月6日	3年生を送る会
3月1日	第 80 回卒業式(全日制課程、男子　152 名、女子　200 名、計　352 名
3月 16 日	第 15 回 KBC 学園杯第 48 回沖縄県春季ハンドボール選手権大会　女子準優勝
	第 52 回コザ高等学校吹奏楽部　定期演奏会(沖縄市民会館)
3月 17 日	卒業生による進路講話
3月 19 日	令和6年度修了式・離任式

2. 施設の概要

(1)施設(財産台帳による)

施設		面積 (㎡)	竣工年月日	備考
土地	校地面積	51,618		
	運動場面積	22,678		
	校舎敷地	28,940		
建物	本館	2,880.00	平成 7. 1. 13	
	理科棟	1,220.00	平成 7. 1. 13	
	家庭科棟	403.10	平成10. 3. 25	
	社会科棟	981.00	昭和63. 3. 28	
	新館(東・西・南)	5,712.54	平成22. 3. 30	
	体育館	2,157.00	平成11. 3. 23	
	柔剣道場	350.00	昭和58. 3. 25	
	図書館	480.00	昭和63. 3. 28	
	商業科棟	1,037.91	平成10. 3. 25	
	給食室・食堂	238.00	昭和62. 2. 7	
	橘会館・部室	463.75	平成 6.11.30	

(2)校舎配置図

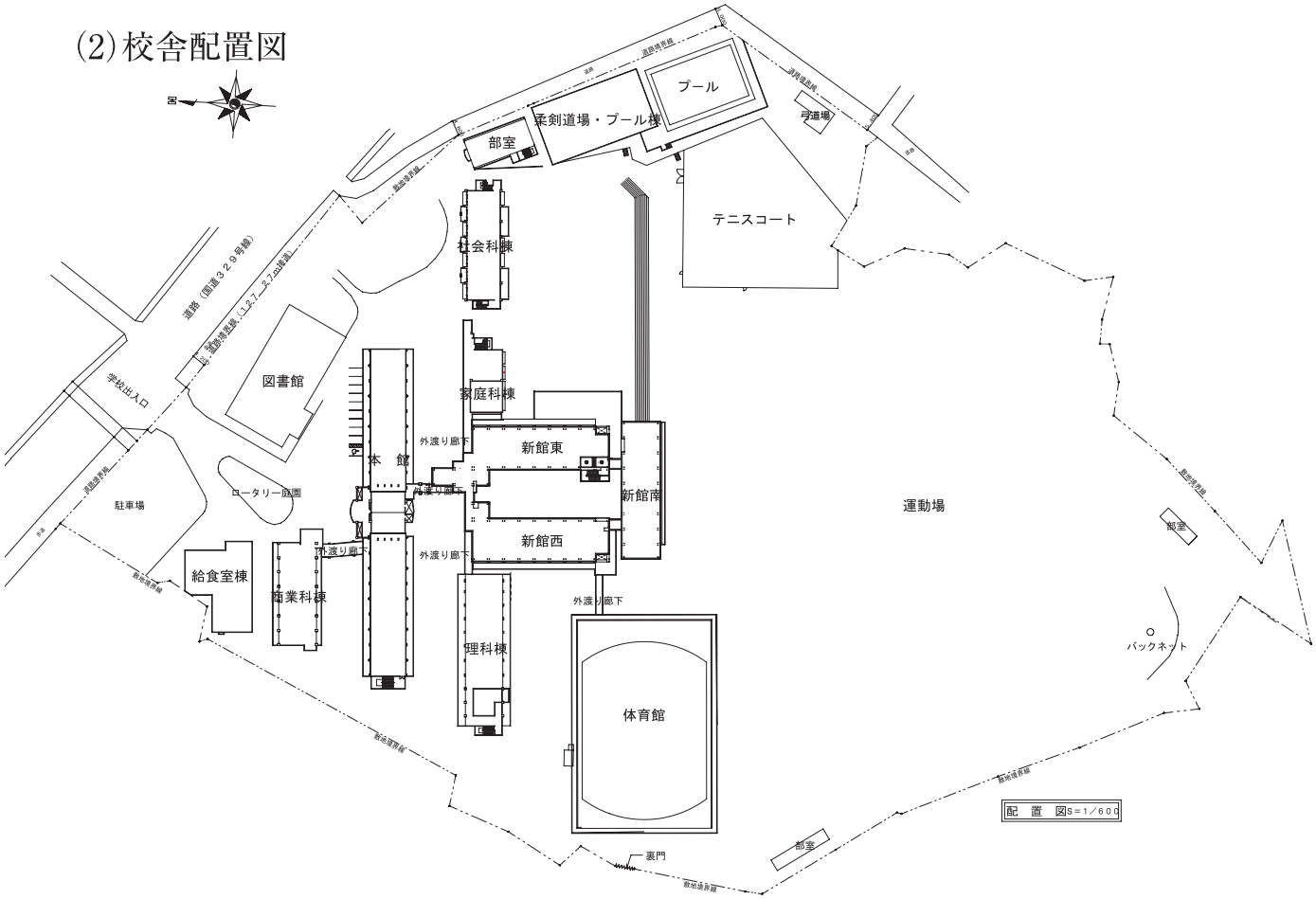

(3)　教室配置図

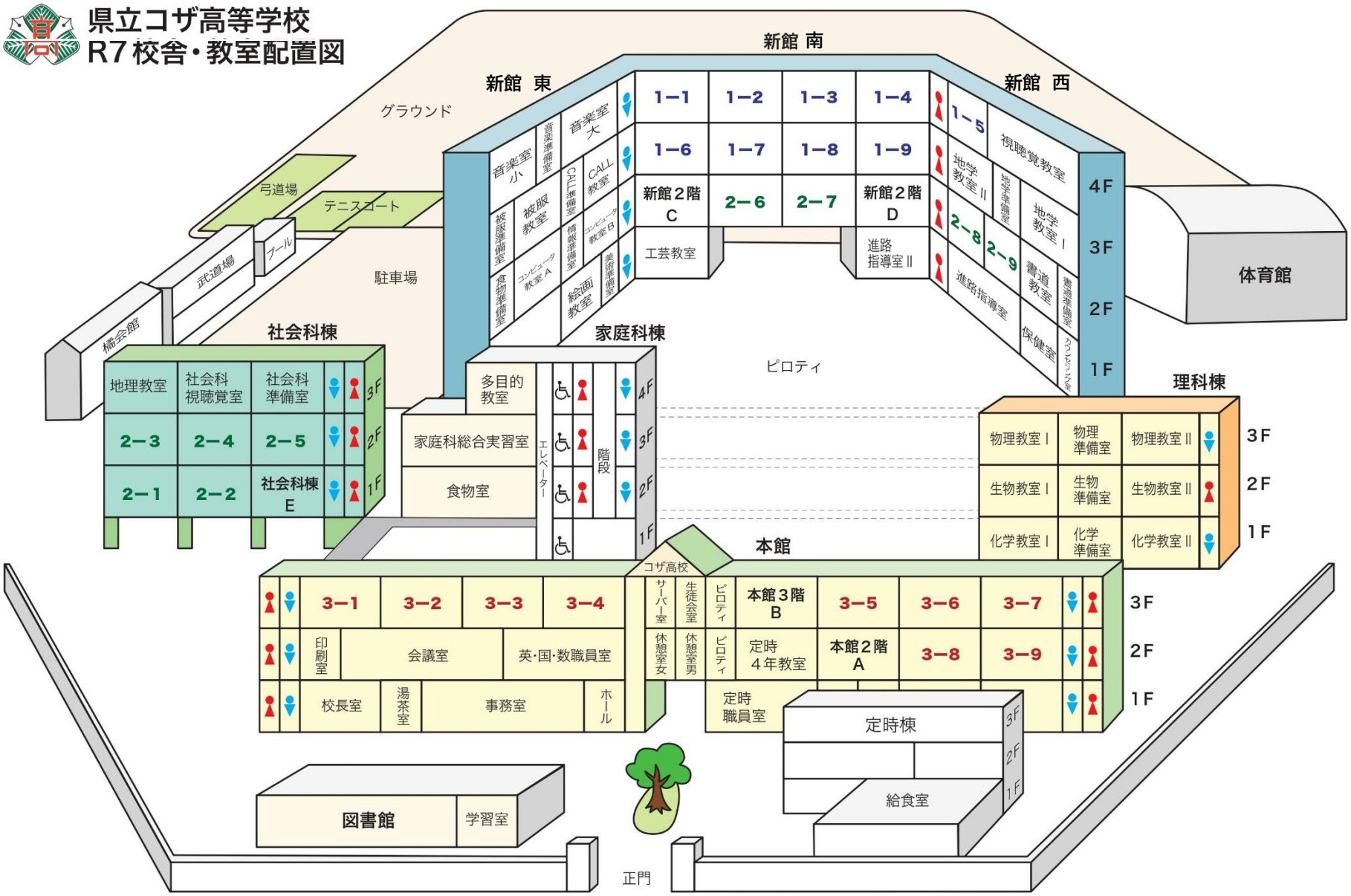
県立コザ高等学校
R7校舎・教室配置図
新館 南
新館 東
新館 西
グラウンド
弓道場
テニスコート
プール
武道場
駐車場
楠会館
体育館
1−1
1−2
1−3
1−4
1−5
1−6
1−7
1−8
1−9
新館2階 C
2−6
2−7
新館2階 D
2−8
2−9
音楽室 大
音楽準備室
音楽室 小
被服教室
被服準備室
CALL教室
CALL準備室
コンピュータ教室B
情報準備室
コンピュータ教室A
絵画教室
美術準備室
工芸教室
進路指導室Ⅱ
視聴覚教室
地学教室Ⅱ
地学準備室
地学教室Ⅰ
書道教室
書道準備室
進路指導室
保健室
カウンセリング室
4F
3F
2F
1F
ピロティ
社会科棟
地理教室
社会科視聴覚室
社会科準備室
2−3
2−4
2−5
2−1
2−2
社会科棟 E
家庭科棟
多目的教室
家庭科総合実習室
食物室
エレベーター
階段
理科棟
物理教室Ⅰ
物理準備室
物理教室Ⅱ
生物教室Ⅰ
生物準備室
生物教室Ⅱ
化学教室Ⅰ
化学準備室
化学教室Ⅱ
本館
コザ高校
3−1
3−2
3−3
3−4
サーバー室
生徒会室
ピロティ
本館3階 B
3−5
3−6
3−7
印刷室
会議室
英・国・数職員室
休憩室女
休憩室男
定時 4年教室
本館2階 A
3−8
3−9
校長室
湯茶室
事務室
ホール
定時職員室
定時棟
給食室
図書館
学習室
正門

３．令和７年度 学校経営方針

１　校訓 「自由　平和　叡智」

自由…自己を律し、自ら思考し、判断し、決断し、行動し、それに責任を取ることのできる主体的能力、意欲、態度

平和…自他を尊重し、個人の尊厳を重んじ、公共の精神を尊び、世界平和に貢献する主体的能力、意欲、態度

叡智…優れた知恵や深い知性、高い認識能力を持って物事の本質を見通して考えることができ、課題を発見し、問題解決に向けて努力する主体的能力、意欲、態度

２　学校教育目標

公共に志を高くして夢を描き、その実現のため自ら意欲をもって学ぶ知・徳・体の調和のとれた人材を育成する。

(1) 勤労を重んじる態度と協調の精神にあふれ、健やかな体と心豊かな人間性の育成
(2) 伝統の重みを理解し、急速に変化する予測困難な時代に対応する確かな学力と創造性の育成
(3) 社会で果たさなければならない使命感を涵養し、個性に応じた進路選択ができる能力の育成

３　スクール・ミッション

○地域の拠点校として、地域の教育資源を活用した教育活動を通じて、地域の未来を創造する意欲を持った生徒の育成
○自らの夢の実現のため、意欲を持って叡智を育むことができる生徒の育成

４　目指す学校像

(1) 生徒・職員相互の信頼関係のもと、生徒が生き生きと活動できる安全安心な学校
(2) 個性を尊重し、生徒の自己実現を図る学校
(3) 様々な活動をとおして、確かな学力と広い視野をもった生徒を育成する学校
(4) 社会との連携を大切にし、地域から愛される学校

５　スクール・ポリシー

(1) グラデュエーション・ポリシー（育てたい力）

次のような力を有する生徒を育成する。　※<u>目指す生徒像</u>

①主体力
自分の人生や自分を取り巻く世界に良い影響を与える力や意志が自分にはあると考えられる力。つまり、自分が主体であるという信念に基づいて、目標や進むべき方向を設定する力や変革を起こすために責任ある行動をとり、その行動を振り返ることのできる力

②協調力
協力・協働してお互いに高め合う力

③課題解決力
自ら社会問題等の課題を発見し、それを解決するために情報を収集し、分析し、思考して最適解を導き出す力

④挑戦力、レジリエンス
高い目標を掲げて果敢に挑戦し、失敗してもそれを糧にしながら意欲的に解決にむかう力

⑤寛容力
考えや文化の違う他者の意見や存在を、社会をよりよくしていくための重要なものとして受け入れ共に高めようとする力

⑥情報活用能力
情報モラルを身に付け、コンピュータや情報通信ネットワークなどの情報手段を適切かつ実践的に、主体的に活用できる力

(2) カリキュラム・ポリシー（教育課程編成・実施方針）

生徒の個性を伸ばし、進路に応じた類型、科目選択のできる教育課程を編成し、生徒の自己実現を支援する。

１学年は、原則共通必修科目を履修し、基礎教育の徹底を図る。

２学年以降、能力・適性、興味・関心、進路希望等に応じた類型制や科目選択制を取り入れる。

①総合的な探究の時間にキャリア教育を柱とした学びを支援する。

②学校行事（体育祭、学園祭）や特別活動（生徒会活動・部活動）をとおして、全体が一つの目標に向かう中で、自分の役割を理解し協働して取り組む活動を支援する。

③ＩＣＴを活用して学びを支援する。
・Classi を利用してアダプティブラーニング（個別最適化された学習）を実施する。
・ＢＹＯＤによるタブレット（iPad 等）を活用した授業を行い、主体的で対話的な深い学びや協働的学習を支援する。

(3) アドミッション・ポリシー（生徒募集方針）

学習活動とともに、部活動や生徒会活動などに積極的にチャレンジし、「公共に志」を高くたて、その実現のために努力する生徒

６　目指す教師像

(1) 生徒の個性を最大限に伸張させる教師
(2) 教育への使命感と情熱にあふれる教師
(3) 向上心旺盛で、常に自己研鑽に努める教師
(4) 和を大切にし、他者と協働することのできる教師
※指導の方向性を一致させ、生徒の確かな学力の向上、自律的な生活態度の育成、希望進路を実現させるために協働体制をとることができる教職員

７　学校経営方針

(1) 危機管理体制の構築と美化・緑化活動推進による安全安心で快適な学習・職場環境の実現
(2)「文武両道」（学業、部活動、生徒会及び学校行事）による更なる学校の活性化を図ることによる教育目標の具現化
(3) 地域から信頼される「特色ある教育」を実践し確かな学力の育成と生徒の第一希望進路の実現
(4) 教職員が連携・協働し、専門性を十二分に発揮できるような働きやすく、働きがいのある職場環境の構築
(5) 情報公開・発信に努め、ＰＴＡや同窓会、地域と連携した開かれた学校づくりの推進

８　本年度努力目標

(1) 人権教育と健康・安全教育の充実による危機管理体制の徹底
①学校教育の一環としての部活動の適正な在り方と人権教育の更なる充実を図る。
②教育相談体制の充実によって、生徒一人ひとりの学校生活への適応を図る。
③健康教育を充実し、自他の生命の尊重と健康に対する意識の高揚を図る。
④安全教育の強化を図り、防災への意識を高め、事故防止に努める。

(2) 質の高い授業実践と教科マネジメントの実施
①主体的・対話的で深い学びのある授業を実践し、考える力・表現する力を育成する。
②一人一台タブレット等のＩＣＴ機器を積極的に活用し、効果的な授業を実践する。
③適切な課題・補習・面談を実施して自学自習を促し、家庭学習時間の増加に努める。
④「学びの基礎診断テスト」を活用した教科マネジメントを推進する。
⑤観点別評価における評価方法の妥当性等について研究を進める。

(3) 凡事徹底を柱に据えた生活指導の充実
①生徒指導部を中心に、全職員による生活指導体制の充実を図る。
②校則やルール、マナー等の指導を徹底し、情報モラルも含めた規範意識の確立に努め、道徳教育の充実を図る。
③ホームルーム活動・生徒会活動・部活動の活性化を図る。

(4) 徹底した進路指導の充実を図り高い志を持ち挑戦する気概を育成し生徒一人ひとりの第一希望進路の実現を図る。
①生徒の個性を伸ばし、進路に応じた類型、科目選択のできる教育課程を編成する。
②進路指導部と学年会及び担任との連携を深め、進路指導体制を強化する。
③生徒一人ひとりの進路指導を保護者と連携して推進し、進路の早期決定を図る。
④勤怠指導や部活動等の評価や実績を高めて第一志望進路実現につなげる。

(5) 環境整備の充実による公共心の育成
①施設・設備の充実を図り、安全点検と維持管理の徹底に努める。
②校内の緑化・美化の推進と清掃の徹底を図り、公共心の育成に努める。
③ＩＣＴが活用できる環境の整備を図る。
④「読書センター」及び「学習・情報センター」としての図書館機能の充実を図る。

(6) 教職員研修の充実と開かれた学校作りの推進
①積極的に先進校視察や研修派遣､校内研修会等を実施し職員の資質能力の向上に努める。
②「主体的・対話的で深い学び」及び「個別最適な学び」に向けＩＣＴを活用した教育の研究・実践を推進する。
③学校ＨＰやClassi 等の活用により、広報活動・情報提供を充実させる。
④「学校評価」「学校評議員会」「同窓会」「後援会」等を活用し、開かれた学校を推進する。

(7) 校務処理の効率化と働き方改革の推進
①校内ＬＡＮの有効活用に努め、文書や情報の共有化を図る。
②文書情報のデジタル化を推進し、施設や備品の効果的な活用を図る。
③法令に基づいた予算執行及び適正迅速な文書処理に努める。
④県立学校勤務管理システムを活用し各自勤務時間を管理し健康増進に努める。

4. 令和７年度　各部・各学年・各教科の活動方針

1　教務部

(1)基本方針

本校の教育活動が円滑に行なわれるように努める。

(2)努力目標

①教科授業時数の確保に努める。
②行事について検討し、その精選に努める。
③各部、各係、教科、学年の連携の強化に努める。
④学校活性化に努め、各中学校への学校説明会の充実を図る。
⑤教育課程及び総合的な探究の時間の検討、研究に努める。
⑥保護者、同窓会、地域社会との連携を密にし、PTA活動の活性化に努める。
⑦図書館として「読書センター」「学習センター」「情報センター」の役割を果たし、図書委員会活動の充実を図る。

2　進路指導部

(1)基本方針

①個々の生徒の進路観形成を重視した進路指導体制を工夫する。
②生徒の主体的な進路決定と希望進路の実現を図るための計画的且つ具体的な進路指導を行う。

(2)努力目標

①生徒の実状を把握し、個に応じた進路指導を行う。
②進路目標達成のための実力養成と意識の向上に努める。
③各学年会との連携を強化し、3年間の積み重ねとしての豊かで逞しい進路観形成を目指す。
④各部、各教科、生徒会、及び保護者との有機的な連携に努める。
⑤希望進路の決定率向上に努める。
⑥利用しやすい進路室づくりに努める。
⑦学力向上のための一層の工夫と研究に努める。
⑧各種講座と個別面談および特進クラスを主とした進路指導の充実を図る。

(3)今学年度最重点努力目標

①生徒が自らの言葉で具体的に考え、話し、書けるようになるための指導を研究する。
②模擬試験の細かな分析及び効果的活用を研究する。
③大学入学共通テストに向けての意識の向上並びに対策の強化に取り組む。
④県内外大学の情報を収集し、生徒へ的確・適切な情報提供に努める。
⑤自学学習への意識付けや学習時間確保の工夫など、主体的に学習をする雰囲気作りに努める。
⑥コザノートの積極的利用の推進に努める。
⑦アダプティブラーニングの活用推進に努める。
⑧各種講座等の効果的活用の工夫・研究・実施に努める。
⑨進路に関する講話、個別面談を通して、進路に対する意識付けに努める。

3　生徒指導部

○生徒指導

(1)基本方針・・・自ら考え行動し、課題を解決していく生徒を育成する。

①教職員の共通理解・共通実践の深化と生徒指導体制の充実
②家庭・各学校間・地域社会および関係機関・団体等との協働体制の確立
③規範意識の向上と懲戒指導の効果的運用

(2)努力目標

①「その場」指導・声かけ指導の徹底
②スマホ・タブレット使用マナー指導（SNS 関連の事件・事故・誹謗中傷の防止）
③いじめ未然防止指導
④基本的生活態度の育成・マナー指導・集団行動指導（時間のけじめ）
⑤ホームルームや学年会との密な連携
⑥所持品の自己管理（教室施錠の徹底）

⑦深夜徘徊・怠学の防止指導
⑧交通安全・アルバイト指導
⑨生徒会活動・部活動の活性化

○生徒会・部活動
(1)指導方針
①生徒会活動参加による、民主社会の一員としての態度や能力の育成
②全生徒の部活動加入の奨励、心技体を一体とした人間の養成
③生徒の心身の健康管理、自己防止および体罰・ハラスメントの根絶を徹底する。
④民主的な生徒会組織のもとに自主運営能力の養成
⑤学校(集団)生活における個人のあり方の養成
⑥相互扶助の精神と共同奉仕の養成

(2)指導の努力点
①生徒会執行部の民主的育成と合理的活動の確立
②生徒会執行部の企画力向上と迅速な行動力の育成
③部活動活発化及び部室の清掃、管理の徹底
④委員会活動を活性化させ、各クラスの意見が充分反映される生徒会組織の養成

4 保健・カウンセリング部
○保健
(1)基本方針
生徒の健康の保持増進を図り、学校教育の円滑な運営に資する

(2)努力目標
①自らの健康に関心を持ち、主体的に健康を保持増進することのできる生徒の育成に努める
②担任・関係職員・専門機関との連携を密にし、健康相談活動の充実を図る
③疾病や感染症の予防と管理に努める
④保健室の施設設備の整備に努める

○カウンセリング
(1)基本方針
生徒の悩みや問題を早期に発見し、円滑な高校生活が送れるよう問題解決に資する

(2)努力目標
①生徒の実態や問題の早期発見に努める
②担任・関係職員・専門機関との連携を密にし、相談活動の充実を図る
③特別支援教育について理解を深め、合理的配慮に基づく校内支援体制づくりに努める
④校内研修(教育相談係)の推進に努める

5 環境整備部
(1)基本方針
①自主的に活動し、学校及び地域の環境美化に努める。
②施設委員会と連携して学校内の整備に努める。

(2)努力目標
①学校内の美化は、全生徒及び職員で取り組む。
②美化委員の自主的な活動を通して、生徒の美化意識を高め、校内美化を推進する。
③机、椅子、壁等の修理、整備を迅速に行い、より良い学習環境の保全に努める。
④全体清掃を定期的に実施し、校内の美化を促進する。
⑤体育館、グラウンド、武道場、プール、各部室等の清掃は、そこを使用する部員にも分担し清掃活動を促進する。
⑥プール管理については、薬品の注入、水質管理等、定期検査の徹底を図り、衛生面に配慮する。
⑦緑化及び施設整備を計画的に推進する。

6　情報部

(1)基本方針

教育の情報化を推進し、ICT 環境を充実させる。

(2)努力目標

①校務の情報化に努める。
②授業の情報化に努める。
③校務支援システムの運営を行う。
④BYOD を推進し、校内 Wi-Fi と ICT 機器の活用を通して学校活動の情報化を図る。

7　学年会

(1)1学年会の活動方針

①高校生として規律ある学校生活習慣確立に努めるとともに、学校行事・特別活動への積極的な参加・活動を通して、有意義な高校生活の深化に努める
②将来の進路決定を早期に意識することを見据えた家庭学習計画・習慣と自発的学習態度を育てるとともに、学習環境の整備にも努める
③将来の進路と密接な関わりを持つ科目や類型の選択指導に努める

(2)2学年会の活動方針

①規律ある学校生活を送れるように、自己の管理ができることをめざす。
②生徒一人ひとりの進路観・職業観をともに考え、目標に向かって取り組む態度を育てる。
③学ぶ環境の場を大切にし、主体的に学習に取り組む姿勢を育てる。

(3)3学年会の活動方針

「進路実現と主体性の育成」
①希望進路の実現を目指す。
②凡事徹底
・整理整頓、清掃、勤怠、身なり指導の強化
・勤怠不良者、成績不振者の早期対応
・提出期限を守る
③学習指導及び学習環境整備を図り、主体的に学習に取り組む態度を育てる。

8　各教科

(1)国　語

①目的や場面に応じて、自分の考えをまとめ、筋道を立てて話す力、書く力を育成する。
②様々な言語活動を通して各自の考えを深め、表現できる態度を育成する。
③日本語の文法や表記、語句、漢字等を理解し、より高い国語力を育成する。

(2)地歴公民

①言語活動を重視した興味関心を引き起こす授業の展開
②新聞などメディア等の資料を活用した授業の展開
③ICT機器を積極的に活用した授業の展開
④地域(郷土)の教材を取り入れた授業の展開
⑤観点別評価に関する研究

(3)数　学

①数学における基礎的・基本的な知識・技能を習得させ、応用する能力を高める。
②問題解決において思考力、判断力、表現力を高めるために、アダプティブラーニング等の工夫を授業に取り入れ、学びの質の向上を目指す。
③習熟度別授業を展開し、生徒個々に応じた丁寧な指導に努める。
④大学入試に対応できる学力を習得させる。
⑤数学検定・各種模試受検の奨励に努める。

(4)理　科

①実験・実習を取り入れた体験的な授業の実施
②ICT機器を取り入れたわかりやすい授業の実践
③観点別評価の研究

(5)保健体育

体育の見方・考え方を働かせ，課題を発見し，主体的，合理的，計画的な解決に向 けた学習過程を通して，心と体を一体として捉え，健やかな心身の育成に資するとともに，生涯を通してスポーツの推進及び発展に寄与する資質・能力を次のとおり育成することを目指す。

①スポーツの多様な意義やスポーツの推進及び発展の仕方について理解するとともに，生涯を通してスポーツの推進及び発展に必要な技能を身に付けるようにする。
②スポーツの推進及び発展についての自他や社会の課題を発見し，主体的，合理 的，計画的な解決に向けて思考し判断するとともに，他者に伝える力を養う。
③生涯を通してスポーツを継続するとともにスポーツの推進及び発展に寄与することを目指し，明るく豊かで活力ある生活を営む態度を養う

(6)芸　術

基本方針

芸術の幅広い活動を通して、生涯にわたり芸術を愛好する心情を育てるとともに、感性を高め、創造的な表現と鑑賞の能力を伸ばして、豊かな情操を養う。

努力目標

①感じたこと、考えた事を創意工夫し、表現する能力を育てる。
②作品・楽曲を形作っている諸要素を知覚し、それらの動きを感受しながら、鑑賞する能力を育成する。
③表現や鑑賞したことをお互いに批評しあうことで、理解を深めながらコミュニケーション能力を高める。

(7)英語

①わかる授業、参加する授業を目指し、基礎力定着と応用力向上を図る
②英検の受検者指導の充実を図る
③共通テストの英語平均得点の向上を目指す

(8)家庭科

基本方針

①実験・実習を通して、生活に必要な基礎的な知識と技術を養う。
②家庭や地域の生活課題を解決する能力と実践的な態度の育成。
③生活における様々な出来事を言葉や概念などを用いて考察する活動の充実。

努力目標

衣食住・保育福祉・消費生活に関する知識と技術を総合的に習得させ、家庭や地域の生活課題を主体的に解決するとともに、生活の充実向上を図る能力と実践的な態度を育てる。

(9)情　報

基本方針

①情報と情報技術を適切に活用することを通して、法規や制度およびマナーを守ろうとする態度、情報セキュリティを確保しようとする態度等の情報モラルを養う。
②問題の発見・解決に向けて、事象を情報とその結び付きの視点から捉え、情報技術を適切かつ効果的に活用する力を育む。
③情報社会に主体的に参画する態度を養う。

努力目標

① 情報に関する科学的な見方・考え方を重視する
② 問題の発見・解決に向けて情報と情報技術を適切かつ効果的に活用するための知識及び技能を身に付ける
③ 実際に活用する力を養う

5．教育課程表

(1) 令和7年度入学生(1年生)　普通科 教育課程表　　沖縄県立コザ高等学校　全日制課程

共専	教科	科目	標準単位	1学年	2学年			3学年									各教科の単位数の合計	備考
				共通	普通 文型	普通 理型	特進	普通 文型			普通 理型			特進				
					必修	必修	必修	必修	A群	B群	必修	C群	D群	必修	E群	F群		
各学科に共通する教科・科目	国語	現代の国語	2	2													文型 12~16 理型 12~14 特進 12~14	
		言語文化	2	2														
		論理国語	4		2	2	2	2			2			2				
		文学国語	4															
		国語表現	4															
		古典探究	4		2	2	2	2			2			2				
		国語探究	学設						②							②		
		国表応用	学設							②			②			②		
	地歴	地理総合	2		2	2	2										文型 7 理型 4~7 特進 4~7	
		地理探究	3					3			3			3				
		歴史総合	2		2	2	2											
		日本史探究	3															
		世界史探究	3															
	公民	公共	2	2													文型 5 理型 2~8 特進 2~8	C群、E群の倫理、政治•経済と選択必修の倫理、政治•経済の同一科目を重複して履修することはできない。
		倫理	2					3				③			③			
		政治･経済	2									③			③			
	数学	数学Ⅰ	3	3													文型 13 理型 16 特進 16	理型と特進の数学応用は数学Cの内容も含む。
		数学Ⅱ	4		4	4	4											
		数学Ⅲ	3															
		数学A	2	2														
		数学B	2		2	2	2				5			5				
		数学C	2															
		数学理解	学設					2										
		数学応用	学設															
	理科	物理基礎	2			2	2										文型 8~10 理型 11~16 特進 11~16	○物理･化学･生物は、1年または2年でそれぞれの基礎科目を履修してから選択する。 ○同一学年物理、物理基礎の選択者は前半物理基礎履修後に物理を履修する。 ○選択C群で物理･化学･生物を選択した場合は選択D群でも同じ科目を履修する。 ○選択E群で物理･化学･生物を選択した場合は選択F群でも同じ科目を履修する。
		物理	4			2	2				3	③⇔②		3	③⇔②			
		化学基礎	2	2														
		化学	4									③⇔②			③⇔②			
		生物基礎	2	2														
		生物	4									③⇔②			③⇔②			
		地学基礎	2		2													
		地学	4															
		科学探究	学設					2										
		理科基礎研究(物基)	学設									③						
		理科基礎研究(化基)	学設										②			②		
		理科基礎研究(生基)	学設									③						
		理科基礎研究(地基)	学設						②									
	保健体育	体育	7~8	3	3	3	3	2			2			2			文型 10~12 理型 10 特進 10	
		保健	2	1	1	1	1											
		スポーツ研究	学設							②								
	芸術	音楽Ⅰ	2	2													文型 4~6 理型 2 特進 2	芸術Ⅱは1年で履修した科目を選択する。
		音楽Ⅱ	2		2													
		音楽表現	学設							②								
		美術Ⅰ	2															
		美術Ⅱ	2															
		美術表現	学設							②								
		書道Ⅰ	2															
		書道Ⅱ	2															
		書道表現	学設							②								
	外国語	英語コミュニケーションⅠ	3	3													文型 14~16 理型 14~16 特進 14~16	
		英語コミュニケーションⅡ	4		4	4	4											
		英語コミュニケーションⅢ	4					5			5			5				
		論理･表現Ⅰ	2	2														
		論理･表現Ⅱ	2															
		論理･表現Ⅲ	2															
		応用英語	学設						②				②			②		
	家庭	家庭基礎	2		2	2	2										文型 4 理型 2 特進 2	
		家庭応用	学設					2										
	情報	情報Ⅰ	2	2													文型 3~5 理型 3~8 特進 3~6	
		情報基礎演習	学設					1			1			1				
		情報応用	学設									③			③			
		情報リテラシー	学設						②				②					
専門科目	家庭	保育基礎	2~4						②								文型 0~4	
		服飾手芸	2~4							②								
共通教科･科目単位数 合計				28	28	28	28	24	0~4		23	5		23	5		80~84	
専門教科･科目単位数 合計				0	0	0	0	0~4			0			0			0~4	
総合科目･単位数　合計				0	0	0	0	0			0			0			0	
総合的な探究の時間	じんぶんタイム		3~6	1	1	1	1	1			1			1			3	
単位数小計				29	29	29	29	29			29			29			87	
特別活動	ホームルーム活動			1	1	1	1	1			1			1			3	
単位数総合計				30	30	30	30	30			30			30			90	

(2) 令和6年度入学生(2年生)　普通科 教育課程表　　沖縄県立コザ高等学校　全日制課程

共専	教科	科目	標準単位	1学年	2学年			3学年									各教科の単位数の合計	備考
				共通	普通	普通	特進	普通			普通			特進				
					文系	理系		文系			理系							
					必修	必修	必修	必修	A群	B群	必修	C群	D群	必修	E群	F群		
各学科に共通する教科・科目	国語	現代の国語	2	2													文系 12~16 理系 12~14 特進 12~14	
		言語文化	2	2														
		論理国語	4		2	2	2	2			2			2				
		文学国語	4															
		国語表現	4															
		古典探究	4		2	2	2	2			2			2				
		古典応用	学設							②						②		
		国表応用	学設						②				②			②		
	地歴	地理総合	2		2	2	2										文系 7 理系 4~7 特進 4~7	
		地理探究	3					3			3			3				
		歴史総合	2		2	2	2											
		日本史探究	3															
		世界史探究	3															
	公民	公共	2	2													文系 5 理系 2~8 特進 2~8	C群、E群の倫理、政治•経済と選択必修の倫理、政治•経済の同一科目を重複して履修することはできない。
		倫理	2					3				③			③			
		政治・経済	2									③			③			
	数学	数学Ⅰ	3	3													文系 13~15 理系 16 特進 16	理系と特進の数学応用は数学Cの内容も含む。
		数学Ⅱ	4		4	4	4											
		数学Ⅲ	3															
		数学A	2	2														
		数学B	2		2	2	2				5			5				
		数学C	2															
		数学理解	学設					2										
		数学発展	学設						②									
		数学応用	学設															
	理科	物理基礎	2			2	2										文系 8~10 理系 11~16 特進 11~16	○物理・化学・生物は、1年または2年でそれぞれの基礎科目を履修してから選択する。 ○同一学年物理、物理基礎の選択者は前半物理基礎履修後に物理を履修する。 ○選択C群で物理・化学・生物を選択した場合は選択D群でも同じ科目を履修する。 ○選択E群で物理・化学・生物を選択した場合は選択F群でも同じ科目を履修する。
		物理	4			2	2				3	③⇔②		3	③⇔②			
		化学基礎	2	2														
		化学	4									③⇔②			③⇔②			
		生物基礎	2	2														
		生物	4									③⇔②			③⇔②			
		地学基礎	2		2													
		地学	4															
		理科基礎研究(物基)	学設									③			③			
		理科基礎研究(化基)	学設							②			②			②		
		理科基礎研究(生基)	学設					2				③			③			
		理科基礎研究(地基)	学設							②			②			②		
	保健体育	体育	7~8	3	2	2	2	3			3			3			文系 10~12 理系 10 特進 10	
		保健	2	1	1	1	1											
		スポーツ研究	学設							②								
	芸術	音楽Ⅰ	2	2													文系 4~6 理系 2 特進 2	芸術Ⅱは1年で履修した科目を選択する。
		音楽Ⅱ	2		2													
		音楽表現	学設						②									
		美術Ⅰ	2															
		美術Ⅱ	2															
		美術表現	学設						②									
		書道Ⅰ	2															
		書道Ⅱ	2															
		書道表現	学設						②									
	外国語	英語コミュニケーションⅠ	3	3													文系 15~17 理系 15~17 特進 15~17	
		英語コミュニケーションⅡ	4		5	5	5											
		英語コミュニケーションⅢ	4					5			5			5				
		論理・表現Ⅰ	2	2														
		論理・表現Ⅱ	2															
		論理・表現Ⅲ	2															
		応用英語	学設							②			②			②		
	家庭	家庭基礎	2		2	2	2										文系 4 理系 2 特進 2	
		家庭応用	学設					2										
	情報	情報Ⅰ	2	2													文系 2~6 理系 2~7 特進 2~7	
		情報応用	学設						②			③			③			
		情報リテラシー	学設							②			②					
専門科目	家庭	保育基礎	2~4						②								文系 0~4	
		服飾手芸	2~4							②								
共通教科・科目単位数 合計				28	28	28	28	24	0~4		23	5		23	5		80~84	
専門教科・科目単位数 合計				0	0	0	0	0~4			0			0			0~4	
総合科目・単位数　合計				0	0	0	0	0			0			0			0	
総合的な探究の時間	じんぶんタイム		3~6	1	1	1	1	1			1			1			3	
単位数小計				29	29	29	29	29			29			29			87	
特別活動	ホームルーム活動			1	1	1	1	1			1			1			3	
単位数総合計				30	30	30	30	30			30			30			90	

(3)令和5年度入学生(3年生)　普通科 教育課程表　　沖縄県立コザ高等学校　全日制課程

共専	教科	科目	標準単位	1学年	2学年			3学年									各教科の単位数の合計	備考
				共通	普通 文系 必修	普通 理系 必修	特進 必修	普通 文系 必修	普通 文系 A群	普通 文系 B群	普通 理系 必修	普通 理系 C群	普通 理系 D群	特進 必修	特進 E群	特進 F群		
各学科に共通する教科・科目	国語	現代の国語	2	2													文系 12～16 理系 12～14 特進 12～14	
		言語文化	2	2														
		論理国語	4		2	2	2	2			2			2				
		文学国語	4															
		国語表現	4															
		古典探究	4		2	2	2	2			2			2				
		古典応用	学設							②						②		
		国表応用	学設						②				②			②		
	地歴	地理総合	2		2	2	2										文系 7 理系 4～7 特進 4～7	
		地理探究	3					3			3			3				
		歴史総合	2		2	2	2											
		日本史探究	3															
		世界史探究	3															
	公民	公共	2	2													文系 5 理系 2～8 特進 2～8	C群、E群の倫理、政治•経済と選択必修の倫理、政治•経済の同一科目を重複して履修することはできない。
		倫理	2					3				③			③			
		政治･経済	2									③			③			
	数学	数学Ⅰ	3	3													文系 13～15 理系 16 特進 16	理系と特進の数学応用は数学Cの内容も含む。
		数学Ⅱ	4		4	4	4											
		数学Ⅲ	3															
		数学A	2	2														
		数学B	2		2	2	2				5			5				
		数学C	2															
		数学理解	学設					2										
		数学発展	学設						②									
		数学応用	学設															
	理科	物理基礎	2			2	2										文系 8～10 理系 11～16 特進 11～16	○物理･化学･生物は、1年または2年でそれぞれの基礎科目を履修してから選択する。 ○同一学年物理、物理基礎の選択者は前半物理基礎履修後に物理を履修する。 ○選択C群で物理･化学･生物を選択した場合は選択D群でも同じ科目を履修する。 ○選択E群で物理･化学･生物を選択した場合は選択F群でも同じ科目を履修する。
		物理	4			2	2				3	③⇔②		3	③⇔②			
		化学基礎	2	2														
		化学	4									③⇔②			③⇔②			
		生物基礎	2	2														
		生物	4									③⇔②			③⇔②			
		地学基礎	2		2													
		地学	4															
		理科基礎研究(物基)	学設									③			③			
		理科基礎研究(化基)	学設							②			②			②		
		理科基礎研究(生基)	学設					2				③			③			
		理科基礎研究(地基)	学設							②			②			②		
	保健体育	体育	7～8	3	2	2	2	3			3			3			文系 10～12 理系 10 特進 10	
		保健	2	1	1	1	1											
		スポーツ研究	学設							②								
	芸術	音楽Ⅰ	2	2													文系 4～6 理系 2 特進 2	芸術Ⅱは1年で履修した科目を選択する。
		音楽Ⅱ	2		2													
		音楽表現	学設						②									
		美術Ⅰ	2															
		美術Ⅱ	2															
		美術表現	学設						②									
		書道Ⅰ	2															
		書道Ⅱ	2															
		書道表現	学設						②									
	外国語	英語コミュニケーションⅠ	3	3													文系 15～17 理系 15～17 特進 15～17	
		英語コミュニケーションⅡ	4		5	5	5											
		英語コミュニケーションⅢ	4					5			5			5				
		論理･表現Ⅰ	2	2														
		論理･表現Ⅱ	2															
		論理･表現Ⅲ	2															
		応用英語	学設							②			②			②		
	家庭	家庭基礎	2		2	2	2										文系 4 理系 2 特進 2	
		家庭応用	学設					2										
	情報	情報Ⅰ	2	2													文系 2～6 理系 2～7 特進 2～7	
		情報応用	学設						②			③			③			
		情報リテラシー	学設							②			②					
専門科目	家庭	保育基礎	2～4						②								文系 0～4	
		服飾手芸	2～4							②								
共通教科･科目単位数 合計				28	28	28	28	24	0～4		23	5		23	5		80～84	
専門教科･科目単位数 合計				0	0	0	0	0～4			0			0			0～4	
総合科目･単位数　合計				0	0	0	0	0			0			0			0	
総合的な探究の時間	じんぶんタイム		3～6	1	1	1	1	1			1			1			3	
単位数小計				29	29	29	29	29			29			29			87	
特別活動	ホームルーム活動			1	1	1	1	1			1			1			3	
単位数総合計				30	30	30	30	30			30			30			90	

(4)令和７年度(全学年)　普通科　教育課程表　沖縄県立コザ高等学校　全日制課程

共専	教科	科目	標準単位	1学年	2学年			3学年									各教科の単位数の合計	備考
				共通	普通 文型	普通 理型	特進	普通 文型			普通 理型			特進				
					必修	必修	必修	必修	A群	B群	必修	C群	D群	必修	E群	F群		
各学科に共通する教科・科目	国語	現代の国語	2	2													文型 12～16 理型 12～14 特進 12～14	
		言語文化	2	2														
		論理国語	4		2	2	2	2			2			2				
		文学国語	4															
		国語表現	4															
		古典探究	4		2	2	2	2			2			2				
		古典応用	学設							②						②		
		国表応用	学設						②				②			②		
	地歴	地理総合	2		2	2	2										文型7 理型４～７ 特進４～７	
		地理探究	3					3			3			3				
		歴史総合	2		2	2	2											
		日本史探究	3															
		世界史探究	3															
	公民	公共	2	2													文型5 理型２～５ 特進２～５	
		倫理	2					3				③			③			
		政治･経済	2									③			③			
	数学	数学Ⅰ	3	3													文型 13～15 理型 16 特進 16	理型と特進の数学応用は数学Cの内容も含む。
		数学Ⅱ	4		4	4	4											
		数学Ⅲ	3															
		数学Ａ	2	2														
		数学Ｂ	2		2	2	2				5			5				
		数学Ｃ	2															
		数学理解	学設					2										
		数学応用	学設						②									
		物理基礎	2			2	2										文型８～10 理型11～16 特進11～16	○物理･化学･生物･地学は、1年または2年でそれぞれの基礎科目を履修してから選択する。 ○同一学年物理、物理基礎の選択者は前半物理基礎履修後に物理を履修する。 ○選択C群で物理･化学･生物を選択した場合は選択D群でも同じ科目を履修する。 ○選択E群で物理･化学･生物を選択した場合は選択F群でも同じ科目を履修する。
		物理	4			2	2				3	③⇔	②	3	③⇔	②		
		化学基礎	2	2														
		化学	4									③⇔	②		③⇔	②		
		生物基礎	2	2														
		生物	4									③⇔	②		③⇔	②		
		地学基礎	2		2													
		地学	4															
		理科応用(物基)	学設									③			③			
		理科応用(化基)	学設							②			②			②		
		理科応用(生基)	学設					2				③			③			
		理科応用(地基)	学設							②			②			②		
	保健体育	体育	7～8	3	2	2	2	3			3			3			文型 10～12 理型 10 特進 10	
		保健	2	1	1	1	1											
		スポーツ研究	学設							②								
	芸術	音楽Ⅰ	2	2													文型 4～6 理型 2 特進 2	芸術Ⅱは1年で履修した科目を選択する。
		音楽Ⅱ	2		2													
		音楽表現	学設						②									
		美術Ⅰ	2															
		美術Ⅱ	2															
		美術表現	学設						②									
		書道Ⅰ	2															
		書道Ⅱ	2															
		書道表現	学設						②									
	外国語	英語コミュニケーションⅠ	3	3													文型 15～17 理型 15～17 特進 15～17	
		英語コミュニケーションⅡ	4		5	5	5											
		英語コミュニケーションⅢ	4					5			5			5				
		論理･表現Ⅰ	2	2														
		論理･表現Ⅱ	2															
		論理･表現Ⅲ	2															
		応用英語	学設							②			②			②		
	家庭	家庭基礎	2		2	2	2										文型 4 理型 2 特進 2	
		家庭応用	4					2										
	情報	情報Ⅰ	2	2													文型 2～6 理型 2～7 特進 2～7	
		情報応用	2						②			③			③			
		情報リテラシー	学設							②			②					
専門科目	家庭	保育基礎	2～6						②								文型 0～4	
		服飾手芸	2～6							②								
共通教科･科目単位数 合計				28	28	28	28	24	4		23	5		23	5		80～84	
専門教科･科目単位数 合計				0	0	0	0	0～4			0			0			0～4	
総合科目･単位数　合計				0	0	0	0	0			0			0			0	
総合的な探求の時間	じんぶんタイム		3～6	1	1	1	1	1			1			1			3	
単位数小計				29	29	29	29	29			29			29			87	
特別活動	ホームルーム活動			1	1	1	1	1			1			1			3	
単位数総合計				30	30	30	30	30			30			30			90	

6. 日課表

	５０分授業	４５分授業
朝　　礼	８：３０　～　８：４０	８：３０　～　８：４０
朝　　学	８：５０　～　９：００	８：５０　～　９：００
Ｓ　Ｈ　Ｒ	９：００　～　９：１０	９：００　～　９：１０
１　校　時	９：２０　～　１０：１０	９：２０　～　１０：０５
２　校　時	１０：２０　～　１１：１０	１０：１５　～　１１：００
３　校　時	１１：２０　～　１２：１０	１１：１０　～　１１：５５
４　校　時	１２：２０　～　１３：１０	１２：０５　～　１２：５０
昼　　食	１３：１０　～　１３：５５	１２：５０　～　１３：３５
５　校　時	１４：００　～　１４：５０	１３：４０　～　１４：２５
６　校　時	１５：００　～　１５：５０	１４：３５　～　１５：２０
清　　掃	１５：５５　～　１６：１０	１５：２５　～　１５：４０
Ｓ　Ｈ　Ｒ	１６：１０　～　１６：１５	１５：４０　～　１５：４５

7. 職員組織

（1）職員数

	校長	教頭	事務長	教諭	助教諭	養護教諭	実習教諭	事務等	司書	用務	非常勤講師	ALT	PTA事務	就学支援員	教員業務支援	校医等	計
男	1	1	0	30	0	0	0	3	0	1	1	0	0	0	0	4	41
女	0	1	1	29(1)	0	2	3	1	1	1	1	1	2	1	1	0	45(1)
計	1	2	1	59(1)	0	2	3	4	1	2	2	1	2	1	0	4	86(1)

※（ ）は内数休職・長研等の職員

（2）学校運営組織図

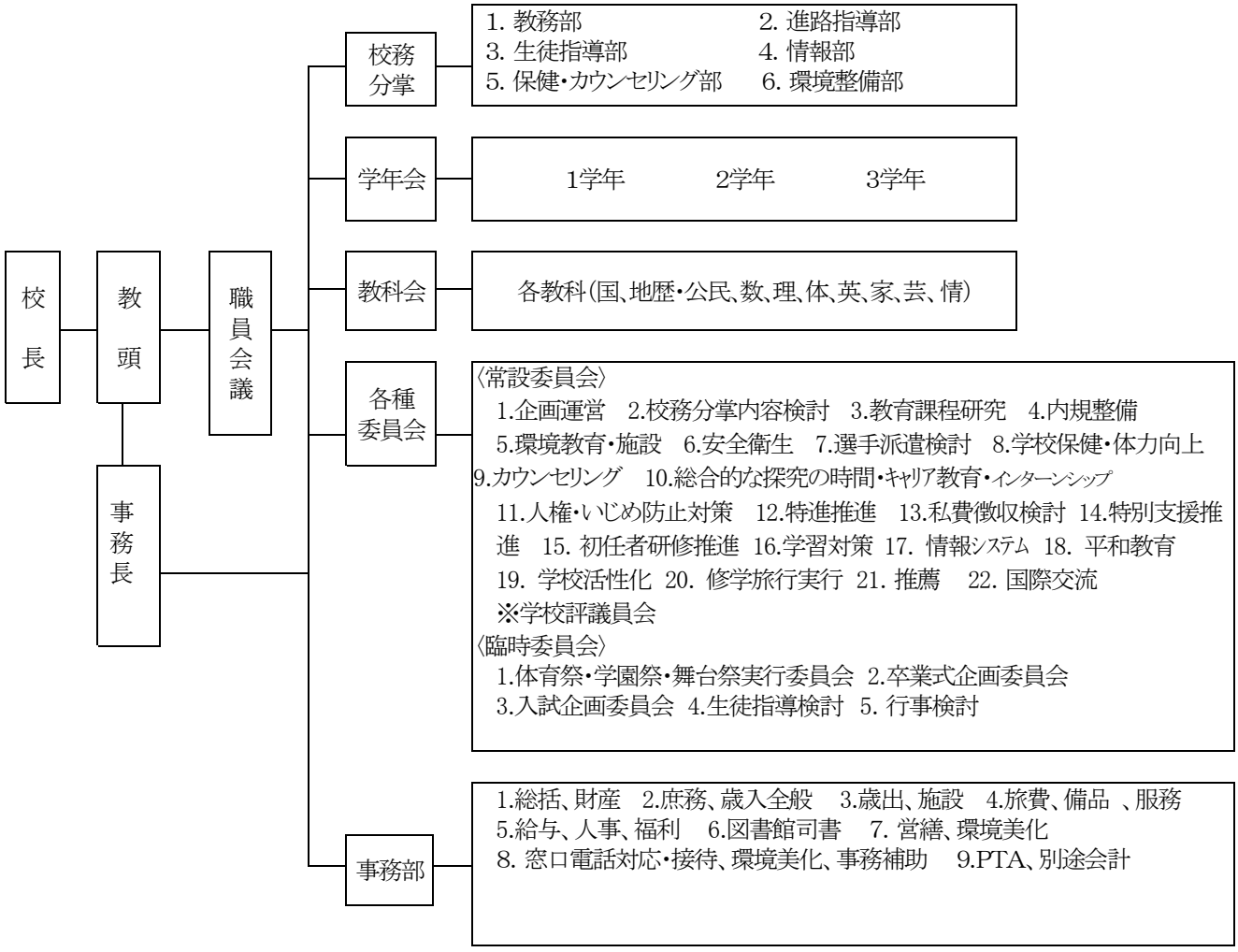

(3) 教職員一覧及び担当教科

No	教科名等	氏　名		備考
1	校　長			
2	教　頭			
3	教　頭			
4	事務長			
5	国語科			
6				
7				
8				
9				
10				
11				
12				
13				
14	地歴・公民科			
15				
16				
17				
18				
19				
20				
21	数学科			
22				
23				
24				
25				
26				
27				
28				
29				
30				
31				
32	理科			
33				
34				
35				
36				
37				
38				
39	保健体育科			
40				
41				
42				
43				
44				
45				

No	教科名等	氏　名		備考
46	芸術科			
47				
48				
49	英語科			
50				
51				
52				
53				
54				
55				
56				
57				
58				
59				
60	家庭科			
61				
62	情報科			
63				
64	養護			
65				
66	実習助手			
67				
68				
69	事務			
70				
71				
72				
73	司書			
74	用務			
75				
76	ＡＬＴ			
77	会計年度任用職員			
78				
79				
80				
81				
82				
83	PTA			
84				
85	学校医			
86	歯科医			
87	薬剤師			
88	産業医			

(4) 校務分掌の仕事内容及び担当者

部	係名	職務内容	担当者
教務	主任・企画	① 職員会議の準備 ②外部との連絡・調整 ③部内の連絡・調整 ④日課の作成・板書・伝達 ⑤年間行事と計画表作成・調整 ⑥非常勤講師への連絡を各教科と連携 ⑦新任職員オリエンテーション準備と説明 ⑧ＰＴＡ代議員（総務部） ⑨各種委員会の発足 ⑩各学期・学年末の反省 ⑪学校要覧の作成 ⑫内規に関すること ⑬年毎・月毎の授業日数・時数の算出・調整 ⑭「総合的な探究の時間」の日程調整	
	行事	①始業式・終業式等の企画 ②学校行事（学園祭・体育祭）の企画・調整運営および遠足の日程調整 ③伝達表彰 ④入学・卒業式の企画 ⑤入学式・卒業式要覧の作成 ⑥学校正門前横幕の作成・サポート	
	入試	①高校入試関連の企画 ②三者面談実施要項作成 ③学校案内パンフレットの作成 ④中学校への学校説明会 ⑤校内学校説明会企画	
	教育課程	①教育課程の研究及び編成 ②２・３年クラス編成案作成・発表 ③選択科目の調査・調整 ④教育課程に関すること ⑤教科書・副読本の注文 ⑥授業教室割当	
	時間割	①時間割に関すること ②時間割編成 ③時鐘 ④校内実力テストの監督割当 ⑤定期考査の時間割・監督 ⑥追試の実施 ⑦繰り上げ考査の実施 ⑧授業教室割当 ⑨再試の実施 ⑩卒業台帳割当	
	学籍	①転入学・休学・退学・復学・編入・留学・卒業未認定者・原留生に関すること ②成績・単位修得に関すること ③成績会議資料の作成・保管 ④諸公簿の配布・保管諸公簿（出席簿・歯の検査表・健康診断票等）の準備 ⑤指導要録印鑑の整理 ⑥指導要録等記入説明 ⑦学籍に関する書類及び諸公簿記入法 ⑧教務手帳調べと注文 ⑨学期末要指導への指導計画 ⑩「総合的な探究の時間」の年間計画他 ⑪卒業台帳保管 ⑫短期研修に関すること	
	図書館	①運営方針 ②年間計画 ③予算編成 ④芸術鑑賞の企画・実施 ⑤諸報告の作成 ⑥館内閲覧 ⑦館外貸出 ⑧図書委員の指導 ⑨読書や利用の相談 ⑩展示活動 ⑪図書館だより ⑫館内の清掃美化 ⑬施設・設備の保全 ⑭図書館オリエンテーション ⑮平和教育（平和学習会）の企画	
	渉外	①ＰＴＡ総会の準備 ②ＰＴＡ予算準備 ③ＰＴＡ代議員会の準備 ④ＰＴＡ代議員（広報部） ⑤ＰＴＡ役員の選定 ⑥高Ｐ連に関すること、諸会合、諸文書の発送 ⑦同窓会との連絡 ⑧募金に関する事 ⑨職員研修関連	
	庶務	主に教務の補佐（教務関連資料の印刷，生徒名表・職員名表の準備及び補充，職員名札等の準備，高校入試関連の企画補佐，芸術鑑賞の企画補佐など）	
	その他	①中学校への学校案内 ②達成度テストの振り分け ③掲示物（ＨＲ担任表・分掌割り当て表等）の作成 ④各種資料の印刷・製本 ⑤年度末の公簿整理	

情報	情報システム	校内LAN	①校内 LAN の運営維持管理（PC の管理、機器のトラブルへの対応） ②校務用・備品・生徒用 PC およびその他情報機器（可動式・教室固定式プロジェクター、ワイヤレスディスプレイ、ネットワークプリンター）などの維持管理（メンテナンス、リース期限時の PC リフレッシュおよびキッティング） ③Share・記憶媒体機器（NAS）の維持管理およびデータバックアップシステム構築維持 ④授業者用 iPad、生徒用タブレットの運営維持管理 ⑤Office365 の設定や活用方法に関する相談協力 ⑥LAN 回線の保守（サーバー室管理、各準備室・教室ネットワーク管理、校務・生徒用 PC 機器の IP 管理） ⑦IT 教育センターへの無線 LAN 利用申請（全生徒職員対象）および MAC アドレスの管理 ⑧無線 LAN アクセスポイント・スイッチングハブの設置維持管理 ⑨PC リース業者および各種メンテナンス業者との連絡調整 ⑩PC ウイルス対策への対応および啓蒙指導 ⑪IT 教育センターとの連絡調整および ICT 研修への参加学校 Web の運営管理（「躍進」の更新、コザ高 HP の更新、校内 HP の更新） ⑫ICT 活用に関する校内研修の企画・実施 ⑬ICT 支援員との連携情報セキュリティ監査（外部監査・内部監査・書面監査・フォローアップ監査）への対応 ⑭視聴覚教室の利用計画 ⑮視聴覚備品の購入・管理 ⑯視聴覚講習	高校入試のデータに関すること 成績会議資料の作成(集計) 情報教育研修の企画 視聴覚に関すること	
		校務支援	①校務支援システムの運営管理（年度始のデータ入力、各係への使用方法の説明、調査書・指導要録システムへのデータ取り込み・使用方法説明、ＩＴ教育センターとの連絡・調整・要望、図書館との連携・協力、保健室との連携・協力） ②校務支援システムのデータ活用・研究・活用啓蒙 ③卒業台帳（他部・係と連携）		
	庶務	情報システム（情報機器の管理・トラブルへの対応、LAN 回線の保守、情報教育研修の企画）の補佐		

部	係	職　務　内　容	担当者
進路指導	主任・企画	①行事企画　②進路統一 LHR の企画　③予算案の作成　④進路指導室内の備品等の管理　⑤進路指導部年間行事計画　⑥進路関係の職員研修　⑦生徒・保護者対象進路講演会　⑧「進路の手引」編集　⑨夏休みのしおり作成　⑩卒業生の調査書・成績証明書の作成（和文）　⑪各種オリエンテーション（初任研・教育実習・新任職員）への対応　⑫学校評議員会　⑬ＰＴＡ代議委員（進路委員会世話係）　⑭特進クラスに関わること　⑮進路検討会の企画・調整　⑯調査書作成に関わる教務部・情報部との連携　⑰生徒進路・学習委員会の世話　⑱職員学習対策委員会の世話　⑲各種進路情報誌の発注等　⑳各種説明会（代ゼミ・河合塾・ベネッセ・その他）の情報提供・参加　㉑学校正門前広報用垂れ幕の作成・掲示（進路に関すること）　㉒放課後自主学習会の企画・調整　㉓証明書等発行願いのデータ管理	
	国公立大	①県内外国公立大学受験への対策と指導　②大学入学共通テスト業務（受験指導～自己採点の総括）③各国公立大学募集要項の収集・整理・保管　④受験者報告書の提出指導（関係機関への資料提供）⑤国公立大学説明会　⑥各種説明会（代ゼミ・河合塾・ベネッセ・その他）への参加　⑦推薦委員会に関すること　⑧調査書記入説明会と学年末の集約　⑨特進推進委員会の世話	
	県外私大	①県外私立大学・短大の対策と指導　②大学説明会の企画・世話　③推薦委員会に関すること　④放送大学・通信教育・各私立大学募集要項の収集・提供・整理・保管　⑤外国大学日本校等留学への対応　⑥受験者報告書の提出指導（関係機関への資料提供）　⑦２学年進路オリエンテーション企画・調整	
	県内私大	①県内私立大学・短期大学の対策と指導　②推薦委員会に関すること　③各私立大学募集要項の収集・提供・整理・保管　④受験者報告書の提出指導（関係機関への資料提供）⑤進路適性検査（１年：R-CAP／２年：進路達成プログラム）⑥大学説明会の企画・世話	
	専門学校	①県内外専門学校・沖縄職業能力開発大学校・沖縄農業大学校・職業訓練校・開発青年隊の募集要項の提供・整理・保管　②推薦委員会に関すること　③受験者報告書の提出指導（関係機関への資料提供）④沖縄県国際交流人材育成財団奨学金に関すること	
	奨学金	①在学生奨学金（あしなが育英会・久米国鼎会・日本教育公務員弘済会・沖縄県教職員共済会・その他）②大学等予約奨学金（日本学生支援機構・折田財団大学進学者育英奨学生・その他）の呼びかけ・説明会・書類点検・提出など奨学金全般に関する業務　③奨学金に関する推薦委員会の世話　④エンカレッジ推進事業	
	就職統計	①県内外就職希望者への対策と指導　②公務員無料講座・模擬試験の実施　③求人票の整理　④学校基本調査（卒業後の状況調査）　⑤就職および進学状況基本調査（ハローワーク・県へ各月）　⑥諸統計作業（進学・就職）　⑦合格者名の掲示板への貼りだし　⑧第１・２・３回進路調査（実施→まとめ）⑨統計資料の各機関への提出　⑩８時間自主学習会の企画・調整　⑪Classi に関すること全般（アカウント管理は１学年主任）　⑫Benesse High School Online インターネットフォルダーの管理・情報提供	
	模擬試験	①各模擬試験・実力テストの企画・結果資料作成　②個人データの作成と部内各担当者・担任への提供（卒業生入試状況（国公立大/私立大/看護学校）・実力テスト校内順位/学習到達ゾーン（GTZ）一覧等）③小論文講演会の企画・調整　④校外小論文研修会に関すること	
	講座	①諸講座に関する企画・調整　②志願理由書添削講座の企画・調整　③最終模擬面接の企画・調整④進路だよりの管理・配信　⑤大学入学共通テスト対策問題集に関すること（生徒受付・発注・配布）⑥進学相談会の連絡調整　⑦１学年・２学年進路ガイダンスの企画・調整　⑧キャリア教育に関すること全般（キャリア教育全体計画、キャリア教育推進事業支援計画）	
	庶務（ＰＴＡ）	①会計・事務全般　②各種資料・書籍の整理と保管　③消耗品等の購入・管理　④特進クラスの会計に関わること	
	その他	①進路相談　②過卒生の調査書・成績証明書の作成（英文）　③模擬試験監督　④進路部企画行事（実力テスト・８時間自主学習会等）への対応　⑤「進路の手引」の原案作成　⑥来客応対　⑦進路だよりの作成　⑧進路検討会(生徒個人の情報提供→担任/３学年主任と進路検討)　⑨進路室内の環境整備	

※縦割り業務ではなく互いに連携・協力して業務を遂行すること

<table>
<tr><th>部</th><th>係</th><th colspan="2">職　務　内　容</th><th>担当者</th></tr>
<tr><td rowspan="5">生徒指導</td><td>主任企画</td><td colspan="2">①生徒指導全般　②生徒指導年間指導計画の作成等　③部内掌握　④部会の運営　⑤学警連携に関すること　⑥公文書の管理　⑦校外諸団体との連携　⑧校外での問題行動指導　⑨学年会・各部との連携・調整　⑩緊急集会の企画　⑪問題行動の指導提案　⑫懲戒の言い渡し　⑬懲戒者の指導（反省文、日誌、奉仕作業等）　⑭夜間街頭指導の総括　⑮指導方法の研究　⑯「心の会」の参加</td><td></td></tr>
<tr><td>特活</td><td>①部編成指導　②部顧問割当　③部関係諸届　④高文連･高体連関係　⑤部室の管理　⑥部活動延長願いに関すること　⑦学校車の利用調整　⑧ＨＲ年間計画(体育館・グラウンド等の割り当て)</td><td rowspan="4">①問題行動の指導
②服装容儀指導
③懲戒の言い渡し
④懲戒者の指導
⑤校内外巡回指導
⑥夜間街頭指導
⑦夜間巡回指導
⑧近隣中学校生徒指導連絡協議会への参加
⑨指導方法の研究
⑩生徒指導便りの作成
⑪生徒指導関係資料の作成・管理
⑫各学年の指導
⑬移動教室時の施錠確認と指導</td><td rowspan="4"></td></tr>
<tr><td>服装容儀</td><td>①服装容儀指導全般　②服装容儀指導資料作成　③マナー指導に関すること　④制服に関すること　⑤制服指定店との契約に関する資料作成　⑥服装容儀指導の企画　⑦服装容儀指導</td></tr>
<tr><td>交通安全</td><td>①交通安全指導計画の作成　②交通安全講話の企画　③交通安全行事への参加と計画・実施　④運転免許証所持者の把握と指導　⑤自転車通学者の把握と指導　⑥校門前・裏門付近の交通安全指導　⑦交通遺児育英会</td></tr>
<tr><td>校外</td><td>①青少年センター連絡係　②夜間街頭指導に関すること　③近隣中学校生徒指導連絡協議会に関すること　④補導対象者の把握　⑤「心の会」の連絡係　⑥アルバイト指導　⑦校内外巡回指導の企画　⑧夜間街頭指導</td></tr>
<tr><td>生徒会</td><td colspan="2">①生徒会の指導　②協議委員会の指導　③生徒会予算の編成執行に関する指導　④生徒会諸行事に関する指導　⑤学校行事への生徒会の参与する部分の指導　⑥校内掲示物の取扱いと指導　⑦ＨＲ役員選出・認証式（各学期）　⑧生徒会行事における職員との連携・調整　⑨ＬＨＲ等で使用する用具の貸し出し　⑩特設ＬＨＲに関すること　⑪LHR 年間指導計画の作成</td><td></td></tr>
<tr><td rowspan="2">保健カウンセリング</td><td>教育相談</td><td colspan="2">①教育相談　②学年・学級との連携　③特別支援教育に関すること　④相談室登校に関すること　⑤教育相談研修に関すること　⑥外部機関との連携　⑦スクールカウンセラーに関すること</td><td></td></tr>
<tr><td>保健</td><td colspan="2">①　保健室の管理運営　②学校保健に関する各種計画・運営　③健康診断・健康管理に関すること　④健康相談活動　⑤救急処置および救急体制に関すること　⑥日本スポーツ振興センターに関すること　⑦学校環境衛生管理に関すること　⑧感染症の予防に関すること　⑨保健指導･保健学習(講演会を含む)に関すること　⑩諸統計調査に関すること</td><td></td></tr>
<tr><td rowspan="2">環境整備</td><td>環境美化</td><td colspan="2">①机・腰掛けの整備　②黒板・教卓・教壇の整備・各教室の表示の整備　③清掃用具の確保と分配と貸出　④各クラスの清掃分担区域の割当・点検の計画　⑤年間清掃計画　⑥校地の整備　⑦校内緑化　⑧ゴミ集積場の整備　⑨２ｔトラックの利用調整　⑩防災訓練の企画・運営　⑪エコ週間の取り組み　⑫ＰＴＡ代議員（生活支援部）</td><td></td></tr>
<tr><td>体育施設管理</td><td colspan="2">①体育館の美化　②体育館の管理運営　③運動場の美化　④運動場の管理運営　⑤武道場・プールの管理運営と内外の美化清掃　⑥放送施設の営繕管理　⑦新体力テストの実施と県への報告　⑧ＰＴＡ代議員（保健体育部）</td><td></td></tr>
<tr><td rowspan="3">学年</td><td>1学年</td><td rowspan="3">①学年行事の企画運営
②各学期・学年末の反省
③遠足の場所予約、企画運営
④学年会の発足
⑤学年会の企画・運営・招集（適時）
⑥学校改革委員会・企画運営委員会への参加
⑦学年関連の公文処理
⑧生徒指導部との連携・指導
⑨進路指導部との連携・指導
⑩学年集会の企画・運営・招集（月１回）
⑪勤怠指導(勤怠指導の企画・処理、勤怠指導資料作成、勤怠指導の統括、勤怠不良者の指導)
⑫Classi に関する業務（パスワード等の発行）
⑬拡大学年会の企画･運営･実施
⑭総探･キャリアに関する業務の係との連携</td><td>⑮新入生オリエンテーションの準備・実施
⑯身分証明書の発行・再発行
⑰生徒証明写真（１・２年生）
⑱インターンシップの世話（「総合的な探求」）
⑲Classi の新年度登録に関すること</td><td></td></tr>
<tr><td>2学年</td><td>⑮平和フィールドワークの企画
⑯修了写真（１・２年生）
⑰修学旅行に関する企画・運営</td><td></td></tr>
<tr><td>3学年</td><td>⑮卒業アルバムに関すること(委員会の委員長、入札等)
⑯卒業テスト後の日程調整
⑰新１年生のクラス編成
⑱進路決定者の集い
⑲最終面接調整
⑳3 学年対応の総合的な探究の時間の計画
㉑卒業台帳に関すること</td><td></td></tr>
</table>

(5)各種委員会

①常設委員会　※議題によって関係職員を適宜招集する。

委員会	職　務　内　容	構　成　委　員
企画運営委員会 （11名）	①職員会議に提案する議題の調整 ②職員会議から委託された事項の審議、決定処理 ③どの委員会の職務内容にも入らない事項についての処理、検討 ④評価計画の立案 ⑤評価表等の作成（生徒・保護者向け） ⑥評価結果の集計・分析 ⑦学校評価結果の公表	
校務分掌内容検討委員会 （9名～）	①職務内容の分量とバランスの検討 ②各部の適正な人員の割り振り ③各部の係について新設、改廃、入れ替え ④校務分掌の割り振り ⑤その他校務分掌に関すること ⑥各種委員会に関すること	
教育課程研究委員会 （12名）	①教育課程の編成 ②学級編成 ③教科書選定に関すること	
内規整備委員会 （5名）	①内規の研究、整備	
施設委員会 （5名）	①施設・設備に関すること ②緑化に関すること ③体育館使用及びその管理に関すること	
安全衛生委員会 （6名）	①職員の安全衛生に関すること ②職場の健康保持に関すること ③労働災害に関すること ④教職員の負担軽減に関すること	
選手派遣検討委員会（4名～）	①選手派遣に関すること	
学校保健安全体力向上委員会 （19名）	①学校保健に関すること ②学校安全に関すること ③健康相談に関すること ④学校環境に関すること ⑤体力向上に関すること	
カウンセリング委員会（4名～）	①教育相談に関すること ②カウンセリングに関すること	

委員会	職　務　内　容	構 成 委 員
総合的な探究の時間及び	①「総合的な探究の時間」についての研究を推進	
キャリア教育インターンシップ委員会（9名）	①キャリア教育・インターンシップに関する諸事項	
人権・いじめ防止対策委員会（7名）	①人権意識の啓発活動 ②「人権を考える日」の行事の企画	
特進推進委員会（14名） 特進企画委員会（担任を除く）（8名）	①特進クラスに関する企画・統括等 ②特進必須講座および特進必須模試に関すること ③特進クラス編成に関すること ④特進クラス勤怠指導に関すること	
私費徴収検討委員会（6名）	①私費徴収に関すること	
特別支援教育推進委員会（5名～）	①特別支援教育に関する校内研修の企画・実施 ②特別な支援が必要な生徒の実態把握 ③具体的な支援・指導内容・指導方法についての検討及び支援計画の作成 ④関係機関との連絡調整 ⑤保護者の窓口	
初任者研修推進委員会（5名）	①初任者が教職入門に必要な諸知識や技能を取得するのを援助し支援 ②初任者研修を組織的、系統的実施 ③年間計画に従い、講話・講習会・共同作業・話し合い等の実施	
学習対策委員会（9名）	①学力向上に関すること ②「朝学」の企画、運営、計画、実施要項作成	
情報システム委員会（14名）	①校務の情報化に関すること ②学校ホームページの管理・運営 ③教員の情報リテラシーに関する研修の企画・運営 ④個人情報の取り扱いに関すること	
平和教育委員会（6名）	①特設授業実践のための系統的指導の研究・調査及び諸資料の提供	
学校活性化委員会（10名）	①学校の活性化に関すること	
修学旅行実行委員会（6名～）	①修学旅行全般に関すること	
推薦委員会（5名～）	①大学・専門学校への推薦者の検討・決定	

国際交流委員会 （5名）	①留学に関すること	

学校評議委員会

学校評議委員会	①学校長の求めに応じ、学校運営に関する事項について意見を述べる	

2. 臨時委員会

（1）体育祭・学園祭実行　（2）卒業式企画　（3）入試（推薦選抜審査）企画　（4）生徒指導検討

（5）行事検討　　※その他必要に応じて設置する委員会

(6) 学級担任・副担任および在籍

2025年度

学年	クラス	担任		副担任		男	女	計
1学年	1 組					17	23	40
	2 組					17	23	40
	3 組					17	23	40
	4 組					17	23	40
	5 組					18	22	40
	6 組					18	22	40
	7 組					18	22	40
	8 組					23	17	40
	9 組					24	16	40
	学年計					169	191	360
2学年	1 組					14	25	39
	2 組					14	25	39
	3 組					16	24	40
	4 組					17	23	40
	5 組					17	23	40
	6 組					24	18	42
	7 組					24	17	41
	8 組					23	17	40
	9 組					22	18	40
	学年計					171	190	361
3学年	1 組					15	25	40
	2 組					15	25	40
	3 組					14	25	39
	4 組					13	26	39
	5 組					23	15	38
	6 組					21	18	39
	7 組					21	17	38
	8 組					19	22	41
	9 組					18	24	42
	学年計					159	197	356
合計						499	578	1077

8. 部活動（令和7年4月28日現在）（※マネージャーを含む）

	文化系	部員数			顧　問		
		男	女	計			
1	吹奏楽	10	56	66			
2	軽音楽	15	25	40			
3	美術	1	15	16			
4	書道	0	7	7			
5	ボランティア	0	74	74			
6	パソコン	0	11	11			
7	茶道	0	12	12			
8	生物	5	3	8			
9	地球科学（同）	0	0	0			
10	写真	2	7	9			
11	英語	7	10	17			
12	放送	6	6	12			
	文化系　計	46	226	272	※延べ人数		

	体育系	部員数			顧　問		
		男	女	計			
1	バレーボール男	41	13	54			
2	バレーボール女	0	36	36			
3	バスケットボール男	54	9	63			
4	バスケットボール女	0	49	49			
5	バドミントン男	26	0	26			
6	バドミントン女	0	46	46			
7	ハンドボール男	30	2	32			
8	ハンドボール女	0	34	34			
9	卓球男	5	0	5			
10	卓球女	0	8	8			
11	新体操	0	6	6			
12	野球	57	4	61			
13	ソフトボール女	0	29	29			
14	サッカー男	43	4	47			
15	サッカー女	0	34	34			
16	ラグビー	29	4	33			
17	テニス男	21	0	21			
18	テニス女	0	10	10			
19	剣道男女	0	2	2			
20	弓道男	21	0	21			
21	弓道女	0	29	29			
22	空手男	10	0	10			
23	空手女	0	5	5			
24	水泳	12	3	15			
25	陸上	4	3	7			
26	ダンス	0	34	34			
27	ソフトテニス	7	0	7			
28	フェンシング（同）	4	0	4			
29				0			
30				0			
31				0			
	体育系　計	364	364	728	※延べ人数		

部加入者総計	410	590	1000	※延べ人数（掛け持ちも含む）
在籍者数	499	578	1077	※実在籍（休学・留学除く）
加入率	82.16	102.1	92.85	

９．令和７年度　学 校 保 健 計 画

学校名　沖縄県立コザ高等学校

保健主事 職・氏名　教諭　保健主事

月			４	５	６	７．８	９	１０	１１	１２	１	２	３
月の重点			発育や健康状態を知ろう	疾病の早期発見と早期治療	歯・口の健康を考えよう	熱中症を予防しよう 夏の健康と安全を考えよう	生活リズムを整えよう けがの予防と安全	目の健康について考えよう	冬の健康と安全 心の健康について考えよう	エイズ・性について考えよう 冬の健康と安全	かぜ・インフルエンザを予防しよう	心の健康について考えよう	耳の健康について考えよう
学校保健関係行事			定期健康診断 新入生ｵﾘｴﾝﾃｰｼｮﾝ 体力測定、遠足 人間関係作り SHR	定期健康診断 生徒理解ｱﾝｹｰﾄ 職員研修(応急処置)PTA 総会 新入生歓迎球技 **★SNS 被害防止対策講話**	熱中症予防対策 拡大学年会(全学年) 三者面談 部活動生 AED 研修	熱中症予防対策 薬物乱用防止講話 職員研修（ｶｳﾝｾﾘﾝｸﾞ／特別支援教育等）	熱中症予防対策 **★SOS の出し方に関する教育**、心のﾁｪｯｸｱﾝｹｰﾄ、いじめ防止ｱﾝｹｰﾄ 体育祭 **★学校保健教育講話**	学校感染症予防対策 拡大学年会(全学年) 平和講演会	学校感染症予防対策 修学旅行、献血 交通安全講話	学校感染症予防対策 健康調査 平和ﾌｨｰﾙﾄﾞﾜｰｸ **★命の尊さを考える日**	学校感染症予防対策 いじめ防止ｱﾝｹｰﾄ	学校感染症予防対策次年度に向けた健康管理
保健管理	対人管理		保健調査、健康相談 身体測定,内科健診,尿検査,胸部Ｘ線検査,心電図 保健だより発行	歯科健診 健診未検査者指導 疾病治療勧告 保健だより発行 健康相談、SC 面談	内科モレ健診 健診未検査者指導 疾病治療勧告 保健だより発行 健康相談、SC 面談	健診未検査者指導 疾病治療勧告 保健だより発行 健康相談、SC 面談	健診未検査者指導 疾病治療勧告 保健だより発行 健康相談、SC 面談	健診未検査者指導 疾病治療勧告 保健だより発行 健康相談、SC 面談	保健だより発行 健康相談、SC 面談	保健だより発行 健康相談、SC 面談	保健だより発行 健康相談、SC 面談	疾病感状況把握 保健だより発行 健康相談、SC 面談	今年度評価と反省 次年度の年間計画 諸表簿整理 保健だより発行
保健管理	対物管理		保健室備品の整備ﾌﾟｰﾙ清掃 水質検査、教室の換気	ﾌﾟｰﾙ清掃,全体清掃 水質検査(飲料水・ﾌﾟｰﾙ) 教室の換気	水質検査(飲料水・ﾌﾟｰﾙ) 水質検査、教室の換気 照度検査	保健室備品の整備 水質検査、教室の換気 ﾀﾞﾆ・ｱﾚﾙｹﾞﾝ検査・空気検査	水質検査、教室の換気	水質検査、教室の換気	保健室備品の整備 水質検査、教室の換気	保健室備品の整備 水質検査、教室の換気	水質検査、教室の換気 照度検査	水質検査、教室の換気	保健室備品の整備 水質検査、教室の換気
保健教育	教科等	科目保健	(1 年) 健康の考え方と成り立ち、私たちの健康の姿 (2 年) ﾗｲﾌｽﾃｰｼﾞと健康 **★思春期と健康、性意識と性行動の選択**	(1 年) 生活習慣病の予防と回復ガンの原因と予防,ガンの治療と回復 (2 年) 妊娠・出産と健康、避妊法と人工妊娠中絶	(1 年) 生活習慣とその予防、食事と健康、運動・休養と健康 (2 年) 結婚生活と健康	(1 年) 喫煙と健康、飲酒と健康 (2 年) 中高年期と健康	(1 年) 薬物乱用と健康、精神疾患の特徴, 予防,回復 (2 年) 働くことと健康	(1 年) **★性感染症とエイズとその予防、欲求と適応機制** (2 年) 労働災害と健康	(1 年) 感染症とその予防 子心身の相関とストレス、心の健康のために (2 年) 健康的な職業生活	(1 年) 事故の現状と発生要因 安全な社会の形成 (2 年) 大気汚染と健康 水質汚濁と健康	(1 年) 交通における安全 応急手当の意義と基本 (2 年) 環境と健康に関わる対策、 ごみ処理と上下水道	(1 年) 日常的な応急手当 (2 年) 食品の安全性・保健サービスとその活用	(1 年) 心肺蘇生法 (2 年) 医療サービスと村活用・医薬品の制度とその活用
保健教育	教科等	関連教科	(家庭基礎) 被服と健康 (倫理) 青年期の課題と自己形成	(家庭基礎) 現代の食生活とその課題 (生物) 遺伝子と DNA	(家庭基礎) 日本人の食事摂取基準と摂取量の目安	(家庭基礎) ﾎｰﾑﾌﾟﾛｼﾞｪｸﾄ	(生物) 体液とそのはたらき、酵素	(家庭基礎) 食品の安全と衛生 (生物) ホルモンによる調節、自律神経	(家庭基礎) 子どもの成長と家庭環境	(家庭基礎) 産み育てると言うこと、乳幼児の心身の発達	(生物) ﾊﾞｲｵﾃｸﾉﾛｼﾞｰ (倫理) 生命の問題と倫理課題	(家庭基礎) 被服と健康	(家庭基礎) 安全な住まい
保健教育	教科等	総探	(全学年) ｵﾘｴﾝﾃｰｼｮﾝ	(1 年)進路講演会 (2 年)探求活動 (3 年)探求活動	(1・2 年)進路講演会 (3 年)探求活動	(1 年)マナー講座 (2 年)進路講演会 (3 年)マナー講座	(1 年)進路講演会 (2 年)探求活動 (3 年)探求活動	(全学年) 探求活動の発表会	(全学年) 探求活動	(1・2 年) 小論文講演会 (3 年) 探求活動	(1・2 年) 探求活動	(1・2 年) 振り返り	(1・2 年) 卒業生による進路講話
保健教育	特別活動	ＨＲ活動	感染症予防対策、基本的な生活習慣指導	感染症予防対策、集団生活と安全	熱中症・感染症予防対策 集団生活と安全	熱中症・感染症予防対策、熱中症の予防、夏休みの保健安全の心得	感染症予防対策、生活リズムについて(栄養/睡眠/運動)、救急の日	感染症予防対策、目の健康、薬物乱用防止について	感染症予防対策、健康生活と学習、持久走に向けて健康管理	感染症予防対策、エイズ・冬の健康管理、修学旅行に向けて	感染症予防対策、	感染症予防対策、	感染症予防対策、
保健教育	特別活動	生徒会	生徒保健委員会発足、諸健診準備・補助	生徒保健委員会、健康診断準備・補助	生徒保健委員会	生徒保健委員会	生徒保健委員会	生徒保健委員会	生徒保健委員会	生徒保健委員会 学校保健教育講話補助	生徒保健委員会	生徒保健委員会	生徒保健委員会 今年度活動の反省
個別・日常指導			新入生の個別健康相談・保健指導	疾病のある生徒への個別相談・保健指導	健康診断要精査者への保護者・生徒への個別相談	夏季休暇前の受診勧告・保健指導	行事前の保健指導	部活動生へのケガの予防について保健指導	健康相談・保健指導	部活動生へのケガの予防について保健指導	卒業生への個別指導（持病のある生徒）	部活動生へのケガの予防について保健指導	配慮を要する生徒への個別相談・保健指導
組織活動			衛生委員会 保健ｶｳﾝｾﾘﾝｸﾞ部会	衛生委員会 保健ｶｳﾝｾﾘﾝｸﾞ部会	衛生委員会 保健ｶｳﾝｾﾘﾝｸﾞ部会	衛生委員会 保健ｶｳﾝｾﾘﾝｸﾞ部会 学校保健安全委員会	衛生委員会 保健ｶｳﾝｾﾘﾝｸﾞ部会	衛生委員会 保健ｶｳﾝｾﾘﾝｸﾞ部会	衛生委員会 保健ｶｳﾝｾﾘﾝｸﾞ部会 学校保健安全委員会	衛生委員会 保健ｶｳﾝｾﾘﾝｸﾞ部会	衛生委員会 保健ｶｳﾝｾﾘﾝｸﾞ部会	衛生委員会 保健ｶｳﾝｾﾘﾝｸﾞ部会 学校保健安全委員会	衛生委員会 保健ｶｳﾝｾﾘﾝｸﾞ部会

※「生命(いのち)の安全教育」を実施する教科等には「★」を付ける。

10. 防 災 計 画

（1）目　的

常に防災対象物について、火災予防上の自主的点検を行い、さらに非常災害の発生を予想し、通報処置・災害対策の立案及び組織をつくり、非常災害の場合、安全・確実に生徒を避難させ、災害を最小限にとどめることを目的とする。

（2）防災対策

①　防災組織

係　名	場　所	係職員名	係生徒	職務内容
本部指揮通報	職員室または校長の指示する場所			全般の企画・総括 渉外事項の処理 各係との連絡調整 消防隊の誘導案内 火災通報（消防・警察署）
避難誘導	運動場		各クラスの正副ＨＲ長	緊急避難計画と誘導 安全避難、本部への連絡 避難器具管理・操作
書類及び物品の搬出	災害現場から安全な場所へ			非常持出物件の搬出 重要書類搬出・管理 搬出書類 物品の管理点検
消火	火災現場			消火訓練計画と実施 初期の消火活動 延焼防止、電源の切断 給水補給活動 消防隊への協力
救護	救護		自主的に協力してくれる生徒	負傷者の応急看護・処置 医療機関への連絡
警備監視	校内			校内の巡視・警備 外来者の監視
施設の整備・管理及び点検	各施設			火気利用施設の管理点検 電源施設整備の管理点検 危険物・可燃物の管理点 消火施設・設備の管理点

注）　◎印は係長、○印は係長補佐を示す

② 通　報

ア　火災発生現場に居合わせた職員、生徒は直ちに最寄りの火災報知器のベルで通報する。

イ　職員は、火災の状況を確認次第、必要に応じて速やかに消防署に通報する。

③ 避難及び各分担活動

ア　火災発生現場に居合わせた職員、生徒は直ちに最寄りの消火栓の火災報知器のベルで通報するとともに初期消火活動に当たる。

イ　授業時における生徒の避難誘導は授業担当者が当たり、避難場所まで誘導した後生徒の人員確認を行いその状況を速やかに本部に報告する。

ウ　各職員は速やかに各自の分担任務に当たる。

④ 防火及び避難訓練等

ア　消防署と連携して毎年１回、消火訓練及び避難訓練を実施する。

イ　消火施設をはじめ火気、電気、危険物の関連施設・設備の点検を実施する。

ウ　休日、祝祭日及び夜間に緊急事態が発生した場合は、職員は通報を受け次第速やかに出勤し、緊急時の任務に当たるものとする。

（３）火気取り締責任者

施設名	火気取締責任者	施設名	火気取締責任者
校長室・事務室		体育館	
進路指導室		武道場	
生徒会室		橘会館（同窓会館）	
数・国・英職員室		部室	
書道教室		休憩室（女子）	
美術教室・準備室		休憩室（男子）	
音楽教室		印刷室	
視聴覚教室		用務員室	
プール棟		保健室	
化学教室		会議室	
生物教室		社会科準備室	
物理教室		社会科視聴覚室	
地学教室		社会科地理教室	
コンピュータ教室		本館２階Ａ	
図書館		本館３階Ｂ	
家庭科ビル一階		新館２階Ｃ	
家庭科ビル二階		新館２階Ｄ	
被服教室		社会科棟Ｅ	
ＣＡＬＬ教室		多目的教室	
各ＨＲ室		商業棟ビル	

11. 時間割

		月						火						水						木						金					
		1	2	3	4	5	6	1	2	3	4	5	6	1	2	3	4	5	6	1	2	3	4	5	6	1	2	3	4	5	6
一年	1	現国	英Ⅰ	化学	数Ⅰ	情報	体育	芸術	芸術	生物	数Ⅰ	公共	総合	数Ⅰ	論表	生物	保健	現国	LHR	体育	公共	数Ⅰ	論表	英Ⅰ	現国	現国	数Ⅰ	情報	体育	英Ⅰ	化学
	2	現国	英Ⅰ	情報	数Ⅰ	生物	体育	芸術	芸術	現国	数Ⅰ	公共	総合	数Ⅰ	論表	化学	保健	現国	LHR	体育	公共	数Ⅰ	論表	英Ⅰ	現国	情報	数Ⅰ	化学	体育	英Ⅰ	生物
	3	論表	数Ⅰ	現国	公共	英Ⅰ	体育	数Ⅰ	現国	情報	英Ⅰ	生物	総合	芸術	芸術	数Ⅰ	保健	化学	LHR	体育	公共	英Ⅰ	生物	現国	数Ⅰ	論表	化学	数Ⅰ	体育	情報	現国
	4	論表	数Ⅰ	生物	体	英Ⅰ	化学	数Ⅰ	情報	公共	英Ⅰ	現国	総合	芸術	芸術	数Ⅰ	体育	現国	LHR	情報	生物	英Ⅰ	現国	体	数Ⅰ	論表	公共	数Ⅰ	化学	現国	保健
	5	数Ⅰ	化学	体育	現国	保健	情報	英論	公共	数Ⅰ	情報	体育	総合	体育	数Ⅰ	英Ⅰ	現国	英論	LHR	英Ⅰ	現国	生物	数Ⅰ	公共	化学	芸術	芸術	英Ⅰ	数Ⅰ	現国	生物
	6	数Ⅰ	生物	体育	情報	公共	現国	英論	化学	数Ⅰ	公共	体育	総合	体育	数Ⅰ	英Ⅰ	現国	英論	LHR	英Ⅰ	保健	現国	数Ⅰ	化学	生物	現国	情報	英Ⅰ	数Ⅰ	芸術	芸術
	7	数Ⅰ	公共	体育	情報	保健	現国	英論	生物	数Ⅰ	現国	体育	総合	体育	数Ⅰ	英Ⅰ	化学	英論	LHR	英Ⅰ	化学	現国	数Ⅰ	芸術	芸術	生物	情報	英Ⅰ	数Ⅰ	公共	現国
	8	論表	公共	英語	体育	現国	数Ⅰ	現国	英語	生物	化学	数Ⅰ	総合	化学	数Ⅰ	現国	体育	情報	LHR	数Ⅰ	生物	芸術	芸術	体育	情報	保健	現国	公共	数Ⅰ	論理	英語
	9	化学	論理	生物	体育	現国	数Ⅰ	現国	英語	論理	保健	数Ⅰ	総合	英語	数Ⅰ	現国	体育	生物	LHR	数Ⅰ	情報	芸術	芸術	体育	公共	情報	現国	化学	数Ⅰ	公共	英語
二年	1	地学	体育	英Ⅱ	歴史	数Ⅱ	地理	英Ⅱ	数Ⅱ	芸術	芸術	論国	総合	歴史	論国	英Ⅱ	地理	数Ⅱ	LHR	保健	地学	論国	体育	英Ⅱ	数Ⅱ	英Ⅱ	論国	家庭	家庭	数Ⅱ	数Ⅱ
	2	歴史	体育	英Ⅱ	地理	数Ⅱ	保健	英Ⅱ	数Ⅱ	芸術	芸術	論国	総合	地理	論国	英Ⅱ	地学	数Ⅱ	LHR	地学	歴史	論国	体育	英Ⅱ	数Ⅱ	英Ⅱ	論国	家庭	家庭	数Ⅱ	数Ⅱ
	3	数Ⅱ	地学	芸術	芸術	論国	英Ⅱ	地理	体育	英Ⅱ	論国	数Ⅱ	総合	英Ⅱ	数Ⅱ	地学	歴史	論国	LHR	数Ⅱ	数Ⅱ	家庭	家庭	論国	英Ⅱ	体育	英Ⅱ	歴史	地理	保健	数Ⅱ
	4	数Ⅱ	歴史	地理	地学	論国	英Ⅱ	保健	体育	英Ⅱ	論国	数Ⅱ	総合	英Ⅱ	数Ⅱ	芸術	芸術	論国	LHR	数Ⅱ	数Ⅱ	家庭	家庭	論国	英Ⅱ	体育	英Ⅱ	地理	地学	歴史	数Ⅱ
	5	数Ⅱ	歴史	地学	地理	論国	英Ⅱ	地学	体育	英Ⅱ	論国	数Ⅱ	総合	英Ⅱ	数Ⅱ	家庭	家庭	論国	LHR	数Ⅱ	数Ⅱ	地理	保健	論国	英Ⅱ	体育	英Ⅱ	芸術	芸術	歴史	数Ⅱ
	6	英Ⅱ	体育	数Ⅱ	論国	理選	数Ⅱ	論国	英Ⅱ	物理	歴史	数Ⅱ	総合	数Ⅱ	地理	家庭	家庭	英Ⅱ	LHR	英Ⅱ	論国	数Ⅱ	体育	理選	歴史	保健	地理	論国	英Ⅱ	数Ⅱ	物理
	7	英Ⅱ	物基	数Ⅱ	論国	理選	数Ⅱ	論国	英Ⅱ	家庭	家庭	数Ⅱ	総合	数Ⅱ	体育	物基	歴史	英Ⅱ	LHR	英Ⅱ	論国	数Ⅱ	地理	理選	歴史	保健	体育	論国	英Ⅱ	数Ⅱ	地理
	8	理継	英語	家庭	家庭	数Ⅱ	歴史	保健	数Ⅱ	論国	英語	地理	総合	理基	体育	論国	英語	数Ⅱ	LHR	数Ⅱ	理継	英語	論国	数Ⅱ	地理	論国	体育	理基	歴史	英語	数Ⅱ
	9	理継	英語	家庭	家庭	数Ⅱ	歴史	保健	数Ⅱ	論国	歴史	英語	総合	理基	体育	論国	英語	数Ⅱ	LHR	数Ⅱ	理継	英語	論国	数Ⅱ	地理	論国	体育	理基	英語	地理	数Ⅱ
三年	1	A選	A選	数理	英Ⅲ	地歴	論国	体育	理科	公民	論国	英Ⅲ	総合	公民	地歴	体育	英Ⅲ	理科	LHR	家庭	数理	体育	地歴	論国	英Ⅲ	家庭	英Ⅲ	公民	論国	B選	B選
	2	A選	A選	数理	英Ⅲ	地歴	論国	体育	理科	公民	論国	英Ⅲ	総合	公民	地歴	体育	英Ⅲ	理科	LHR	家庭	数理	体育	地歴	論国	英Ⅲ	家庭	英Ⅲ	公民	論国	B選	B選
	3	A選	A選	公民	論国	生基	英Ⅲ	体育	論国	英Ⅲ	数理	地歴	総合	英Ⅲ	公民	体育	論国	家庭	LHR	公民	家庭	体育	英Ⅲ	地歴	論国	地歴	数理	生基	英Ⅲ	B選	B選
	4	A選	A選	公民	論国	体育	英Ⅲ	家庭	論国	英Ⅲ	数理	地歴	総合	英Ⅲ	公民	生物	論国	家庭	LHR	公民	体育	生物	英Ⅲ	地歴	論国	地歴	数理	体育	英Ⅲ	B選	B選
	5	体育	論国	英Ⅲ	理継	数応	C選	地歴	英Ⅲ	数応	理継	D選	総合	数応	論国	英Ⅲ	C選	体育	LHR	英Ⅲ	論国	地歴	D選	数応	体育	論国	理継	英Ⅲ	C選	数応	地歴
	6	体育	論国	英Ⅲ	理継	数応	C選	地歴	英Ⅲ	数応	理継	D選	総合	数応	論国	英Ⅲ	C選	体	LHR	英Ⅲ	論国	地歴	D選	数応	体育	論国	理継	英Ⅲ	C選	数応	地歴
	7	体育	論国	英Ⅲ	理継	数応	C選	地歴	英Ⅲ	数応	理継	D選	総合	数応	論国	英Ⅲ	C選	体育	LHR	英Ⅲ	論国	地歴	D選	数応	体育	論国	理継	英Ⅲ	C選	数応	地歴
	8	地歴	英Ⅲ	論国	数応	体育	E選	理継	地歴	論国	英Ⅲ	F選	総合	論国	英Ⅲ	数応	E選	地歴	LHR	理継	体育	論国	F選	英Ⅲ	数応	数応	数応	体育	E選	理継	英Ⅲ
	9	地歴	英Ⅲ	論国	数応	体育	E選	理継	地歴	論国	英Ⅲ	F選	総合	論国	英Ⅲ	数応	E選	地歴	LHR	理継	体育	論国	F選	英Ⅲ	数応	数応	数応	体育	E選	理継	英Ⅲ

12. 年間行事計画案(令和７年度)

○:50分　△:45分　◇:40分　▽:10分　●:特別授業

4月行事計画(案)

◆:30分　／:カット　※:テスト　▽:朝学

日	曜	行事予定	授業計画									備考・計
				朝	1	2	3	4	5	6	7	
1	火	スタッフ会議(14:30)　企画運営委員会(15:00)	1									
			2									
			3									
2	水	新職員ｵﾘｴﾝﾃｰｼｮﾝ(9:00)　教科会(10:00)　部会・学年会(11:00)　第1回校長総務研究協議会	1									
			2									
			3									
3	木	発足会議(9:00開始)　職員会議①(11:00～)　服務研修(14:00～)　PTA役員会(19:00～)　臨時的任用教員等研修会(対象者のみ午前中)	1									
			2									
			3									
4	金	職朝(9:00)　各種委員会発足(9:00～12:00)　職員研修(Classi14:00-15:00)　入学式準備・新学期準備(15:00～)	1									
			2									
			3									
5	土		1									
			2									
			3									
6	日		1									
			2									
			3									
7	月	就任式・始業式　入学式準備(午前)　入学式(14:00 新入生12:45HRに集合)　保健調査(2.3年生)　1学期課外講座申込み受付開始～11日(金)	1		／	／	／	／	行	行		
			2		行	L	L	行	／	／		
			3		行	L	L	行	／	／		
8	火	第1回実力テスト	1		※	※	※	※	※	※		
			2		※	※	※	※	※	※		
			3		※	※	※	※	※	※		
9	水	1年:●●●●LL　新入生ｵﾘｴﾝﾃｰｼｮﾝ(1～4校時)　LHR(5,6校時)　尿検査①(全学年)　総探2年職員研修　人権の日 新入生顔写真撮影(放課後)	1	▽	●	●	●	●	L	L		
			2	▽	○	○	○	○	L	L		
			3	▽	○	○	○	○	L	L		
10	木	尿検査②(全学年)　内科検診①案(授業並行)　総探1年職員研修	1	▽	○	○	○	○	○	○		
			2	▽	○	○	○	○	○	○		
			3	▽	○	○	○	○	○	○		
11	金	尿検査③(全学年)　進路調査(朝学時全学年Forms)　総探3年職員研修　第1回校長研修会　労働安全衛生委員会	1	▽	○	○	○	○	○	○		
			2	▽	○	○	○	○	○	○		
			3	▽	○	○	○	○	○	○		
12	土	第1回校長研修会	1									
			2									
			3									
13	日		1									
			2									
			3									
14	月	月1234●●　生徒会入会式・部紹介(全学年5,6校時)	1	▽	○	○	○	○	●	●		
			2	▽	○	○	○	○	●	●		
			3	▽	○	○	○	○	●	●		
15	火	内科検診②案(授業並行)　総探60分(1・2年:進路適性検査 3年:特化型小論文トレーニング)　企画運営委員会	1		○	○	○	○	○	総		
			2		○	○	○	○	○	総		
			3		○	○	○	○	○	総		
16	水	3学年朝会 胸部X線・心電図検査(1年:9:20～12:20)　LHR(ｷｬﾘﾊﾟｽ:年間・学期を見通す)　進路部と1学年担任との連絡会(放課後)	1	▽	○	○	○	○	○	L		
			2	▽	○	○	○	○	○	L		
			3		○	○	○	○	○	L		
17	木	内科検診③案(5,6校時授業並行)　進路部と2学年担任との連絡会(放課後)	1	▽	○	○	○	○	○	○		
			2	▽	○	○	○	○	○	○		
			3	▽	○	○	○	○	○	○		
18	金	2学年朝会　内科検診④案(授業並行)　少年を守る日	1	▽	○	○	○	○	○	○		
			2		○	○	○	○	○	○		
			3	▽	○	○	○	○	○	○		
19	土	おきなわ地域教育の日	1									
			2									
			3									
20	日	家庭の日	1									
			2									
			3									
21	月	45分授業　1学期課外講座開始予定～7/11(金)　職員会議②　第1回部顧問会	1	▽	△	△	△	△	△	△		
			2	▽	△	△	△	△	△	△		
			3	▽	△	△	△	△	△	△		
22	火	内科検診⑤案(授業並行)　総探(全学年オリエンテーション)　進路部と3学年担任との連絡会(放課後)	1		○	○	○	○	○	総		
			2		○	○	○	○	○	総		
			3		○	○	○	○	○	総		
23	水	尿検査2次①　内科検診⑥案(授業並行)　各種委員会発足(生徒会:放課後)　LHR(1・2年:進路の手引他　3年:進路諸手続きの仕方@体育館)	1	▽	○	○	○	○	○	L		
			2	▽	○	○	○	○	○	L		
			3	▽	○	○	○	○	○	L		
24	木	尿検査2次②　内科検診⑦案(5,6校時授業並行)　第1回PTA代議員会	1	▽	○	○	○	○	○	○		
			2	▽	○	○	○	○	○	○		
			3	▽	○	○	○	○	○	○		
25	金	遠足	1		行	行	行	行	行	行		
			2		行	行	行	行	行	行		
			3		行	行	行	行	行	行		
26	土		1									
			2									
			3									
27	日		1									
			2									
			3									
28	月	身体測定(1～2校時)体力テスト(3～6校時)　HR役員認証式　総探キャリア委員会	1		行	行	●	●	●	●		
			2		行	行	●	●	●	●		
			3		行	行	●	●	●	●		
29	火	昭和の日	1									
			2									
			3									
30	水	月3412水5総　内科検診⑧案(授業並行)　総探(1年:探究活動　2年:類型選択科目説明会)	1	▽	○	○	○	○	○	総		
			2	▽	○	○	○	○	○	総		
			3	▽	○	○	○	○	○	総		
／	／		1									
			2									
			3									

備考	日本学生支援機構予約採用説明会　各種奨学金呼びかけ　公務員模試　就職指導担当者等連絡協議会　図書館オリエンテーション(1年生)

集計		1年	2年	3年
授業日数	月	17	17	17
	累計	17	17	17
授業時数	月	97	100	100
	累計	97	100	100

○:50分　△:45分　◇:40分　▽:10分　●:特別授業
◆:30分　／:カット　※:テスト　▽:朝学

5月行事計画(案)

日	曜	行事予定	授業計画									備考・計
				朝	1	2	3	4	5	6	7	
1	木	火12345月6　企画運営委員会	1	▽	○	○	○	○	○	○		
			2	▽	○	○	○	○	○	○		
			3	▽	○	○	○	○	○	○		
2	金	朝学なし●金23456　SNS被害防止対策講演会(1校時)　胸部X線・心電図検査(追加検診)(1年のみ:10:20～)　県高校総体申込〆切	1		●	○	○	○	○	○		
			2		●	○	○	○	○	○		
			3		●	○	○	○	○	○		
3	土	憲法記念日	1									
			2									
			3									
4	日	みどりの日	1									
			2									
			3									
5	月	こどもの日	1									
			2									
			3									
6	火	振替休日	1									
			2									
			3									
7	水	水1234L総　統一LHR（新歓球技大会＆生徒総会について）　総探（1年：類型選択科目説明会）	1	▽	○	○	○	○	L	総		
			2	▽	○	○	○	○	L	総		
			3	▽	○	○	○	○	L	総		
8	木	木12345月5　45分授業　1学年朝会　職員会議③　PTA役員会(19:00～)	1		△	△	△	△	△	△		
			2	▽	△	△	△	△	△	△		
			3	▽	△	△	△	△	△	△		
9	金	2学年朝会　第1回県立学校副校長・教頭研修会	1	▽	○	○	○	○	○	○		
			2		○	○	○	○	○	○		
			3	▽	○	○	○	○	○	○		
10	土	第1回8時間自主学習会	1									
			2									
			3									
11	日		1									
			2									
			3									
12	月		1	▽	○	○	○	○	○	○		
			2	▽	○	○	○	○	○	○		
			3	▽	○	○	○	○	○	○		
13	火	中間考査①　職員研修14:15～16:00(救急法/AED・エピペン)	1		○	○	○	○	／	／		
			2		○	※	※	※	／	／		
			3		○	※	※	※	／	／		
14	水	中間考査②　R－CAP活用法について(1年担任)15:00～案①　部活動集合写真撮影　人権の日	1		○	※	※	※	／	／		
			2		○	※	※	※	／	／		
			3		○	※	※	※	／	／		
15	木	中間考査③　国公立大学入試説明会　第2回校長総務研究協議会　第2回PTA代議員会	1		○	※	※	※	／	／		
			2		○	※	※	※	／	／		
			3		○	※	※	※	／	／		
16	金	新入生歓迎球技大会　労働安全衛生委員会　少年を守る日	1		●	●	●	●	●	●		
			2		●	●	●	●	●	●		
			3		●	●	●	●	●	●		
17	土	おきなわ地域教育の日	1									
			2									
			3									
18	日	PTA総会 朝学なし水12火3/// 部活動集合写真撮影(予備日①)　家庭の日	1		○	○	○	／	／	／		
			2		○	○	○	／	／	／		
			3		○	○	○	／	／	／		
19	月	月12356L　3学年朝会　生徒総会(6校時LHR)　特別支援教育コーディネーター連携協議会	1	▽	○	○	○	○	○	L		
			2	▽	○	○	○	○	○	L		
			3		○	○	○	○	○	L		
20	火	45分授業　高校総体激励式(清掃・帰SHR終了後→体育館にて)　総探(1年:第1回進路講演会)　沖女短校内入試説明会16:30～17:30)本館2階多目的A	1		△	△	△	△	△	総		
			2		△	△	△	△	△	総		
			3		△	△	△	△	△	総		
21	水	振替休日(PTA総会5/18)	1									
			2									
			3									
22	木	内科健診⑨（5, 6校時授業並行）　歯科健診（全学年午前中・授業並行）　入試運営委員会	1	▽	○	○	○	○	○	○		
			2	▽	○	○	○	○	○	○		
			3	▽	○	○	○	○	○	○		
23	金	県高校総体総合開会式　ClassiTime30①(朝学なし45分授業)　第1回追試	1		△	△	△	△	△	△	◆	
			2		△	△	△	△	△	△	◆	
			3		△	△	△	△	△	△	◆	
24	土	県高校総体①　県高P連総会・安全振興会定時総会	1									
			2									
			3									
25	日	県高校総体②	1									
			2									
			3									
26	月	県高校総体③　ClassiTime30②(朝学なし45分授業)	1		△	△	△	△	△	△	◆	
			2		△	△	△	△	△	△	◆	
			3		△	△	△	△	△	△	◆	
27	火	火12345水5　県高校総体④　ClassiTime30③(朝学なし45分授業)	1		△	△	△	△	△	△	◆	
			2		△	△	△	△	△	△	◆	
			3		△	△	△	△	△	△	◆	
28	水	県高校総体⑤　ClassiTime30④(朝学なし45分授業)　全国高長会総会・研究協議会(～29(木))	1		△	△	△	△	△	L	◆	
			2		△	△	△	△	△	L	◆	
			3		△	△	△	△	△	L	◆	
29	木	木12345総　1～3校時のみ45分授業　第1回生徒理解ｱﾝｹｰﾄ(朝学時25分)　総探(1年:適正検査振り返り　2年:第1回進路講演会　3年:特必・希望者:受験ｶｰﾄﾞの記入・ﾘｽﾆﾝｸﾞ)　第1回ｽﾀｻﾎﾞ職員研修会(放課後)	1		△	△	△	○	○	総		
			2		△	△	△	○	○	総		
			3		△	△	△	○	○	総		
30	金	金12346●　防災訓練(6校時)　ClassiTime30⑤(朝学なし45分授業)	1		△	△	△	△	△	●	◆	
			2		△	△	△	△	△	●	◆	
			3		△	△	△	△	△	●	◆	
31	土	ベネッセ大学入学共通テスト模試(高3特必・希望者　マーク式)　県総体空手道競技(八重山)～6/2(月)	1									
			2									
			3									

備考	スクールカウンセラー訪問日　　各種奨学金呼びかけ・手続き 2学年朝会（2年生進路室オリエンテーション）

集計		1年	2年	3年
授業日数	月	20	20	20
	累計	37	37	37
授業時数	月	122	122	122
	累計	219	222	222

○:50分　△:45分　◇:40分　▽:10分　●:特別授業
◆:30分　／:カット　※:テスト　▽:朝学

6月行事計画(案)

日	曜	行　事　予　定	授業計画									備考・計
				朝	1	2	3	4	5	6	7	
1	日	第1回英語検定(1次)	1									
			2									
			3									
2	月	月12456/　40分授業　三者面談①	1		◇	◇	◇	◇	◇	／		
			2		◇	◇	◇	◇	◇	／		
			3		◇	◇	◇	◇	◇	／		
3	火	火12345/　40分授業　三者面談②	1		◇	◇	◇	◇	◇	／		
			2		◇	◇	◇	◇	◇	／		
			3		◇	◇	◇	◇	◇	／		
4	水	水12345/　40分授業　三者面談③	1		◇	◇	◇	◇	◇	／		
			2		◇	◇	◇	◇	◇	／		
			3		◇	◇	◇	◇	◇	／		
5	木	木12345/　40分授業　三者面談④　部活動集合写真撮影(予備日②)　PTA役員会(19:00～)	1		◇	◇	◇	◇	◇	／		
			2		◇	◇	◇	◇	◇	／		
			3		◇	◇	◇	◇	◇	／		
6	金	金1234総/　40分授業　三者面談⑤　第1回類型および選択科目希望調査(朝学時)　総探12年探究活動　第2回校長定例研究協議会	1		◇	◇	◇	◇	総	／		
			2		◇	◇	◇	◇	総	／		
			3		◇	◇	◇	◇	総	／		
7	土		1									
			2									
			3									
8	日		1									
			2									
			3									
9	月	40分授業　月23456/ 三者面談⑥　沖縄国際大学校内入試説明会(16:30～17::30新館4階視聴覚室)	1		◇	◇	◇	◇	◇	／		
			2		◇	◇	◇	◇	◇	／		
			3		◇	◇	◇	◇	◇	／		
10	火	2学年朝会　火12月6総　総:12年探究活動　三者面談⑦　ｷﾘ学･ｷﾘ短校内入試説明会(16:30～17::30)本館2階多目的A　企画運営委員会	1	▽	◇	◇	◇	総	／	／		
			2		◇	◇	◇	総	／	／		
			3	▽	◇	◇	◇	総	／	／		
11	水	40分授業　拡大学年会(全学年)　LHR:体育祭に向けて　人権の日	1		◇	◇	◇	◇	◇	L		
			2		◇	◇	◇	◇	◇	L		
			3		◇	◇	◇	◇	◇	L		
12	木	45分授業　木12356●　6校時●:総体伝達表彰・野球部激励会	1		△	△	△	△	△	●		
			2		△	△	△	△	△	●		
			3		△	△	△	△	△	●		
13	金	1学年朝会　名桜大学校内説明会　労働安全衛生委員会	1		○	○	○	○	○	○		
			2	▽	○	○	○	○	○	○		
			3	▽	○	○	○	○	○	○		
14	土	第1回さんぽう看護医療系模試	1									
			2									
			3									
15	日	教員候補者選考試験第1次試験　家庭の日	1									
			2									
			3									
16	月	45分授業　平和学習①(朝学時)　3年生対象志願理由書等添削・面接練習講座募集開始～20(金)　職員会議④	1	▽	△	△	△	△	△	△		
			2	▽	△	△	△	△	△	△		
			3	▽	△	△	△	△	△	△		
17	火	木6金56火45総　平和学習②(朝学時)　総探(1年:第2回進路講演会　2年:探究活動 3年:進路探究【受験ｶｰﾄﾞ記入・ﾘｽﾆﾝｸﾞ)　沖縄大学校内入試説明会(16:30～17:30)本館2階A　学力検査分析説明会	1	▽	○	○	○	○	○	総		
			2	▽	○	○	○	○	○	総		
			3	▽	○	○	○	○	○	総		
18	水	平和学習③(朝学時)　LHR:体育祭 テーマ決め　3学年顔写真撮影(冬服)①	1	▽	○	○	○	○	○	L		
			2	▽	○	○	○	○	○	L		
			3	▽	○	○	○	○	○	L		
19	木	平和学習④(朝学時)　3学年顔写真撮影(冬服)②　学研・志願理由書サポート講座/第一学習社・特化型小論文トレーニング(看護・福祉・医療)　九州高P連沖縄大会(～20(金))	1	▽	○	○	○	○	○	○		
			2	▽	○	○	○	○	○	○		
			3	▽	○	○	○	○	○	○		
20	金	平和学習⑤(朝学時)　内科検診案(追加検診)(5,6校時授業平行)　3学年顔写真撮影(冬服)③　入試運営委員会　　出欠入力〆切　少年を守る日	1	▽	○	○	○	○	○	○		
			2	▽	○	○	○	○	○	○		
			3	▽	○	○	○	○	○	○		
21	土	おきなわ地域教育の日　第2回8時間自主学習会	1									
			2									
			3									
22	日		1									
			2									
			3									
23	月	慰霊の日	1									
			2									
			3									
24	火	3学年朝会　総探12年探究活動　3年:小論文講演会	1	▽	○	○	○	○	○	総		
			2	▽	○	○	○	○	○	総		
			3		○	○	○	○	○	総		
25	水	期末考査①	1		○	※	※	※	／	／		
			2		○	※	※	※	／	／		
			3		○	※	※	※	／	／		
26	木	期末考査②　第1回学校保健安全・体力向上委員会(案1)　第3回校長総務研究協議会	1		○	※	※	※	／	／		
			2		○	※	※	※	／	／		
			3		○	※	※	※	／	／		
27	金	期末考査③　3学年顔写真撮影(冬服)予備日　専門学校入試説明会(14:00～於:新館視聴覚室)	1		○	※	※	※	／	／		
			2		○	※	※	※	／	／		
			3		○	※	※	※	／	／		
28	土	ベネッセ総合学力テスト(1・2年特必・希望者記述式、3年:特必・希望者)	1									
			2									
			3									
29	日		1									
			2									
			3									
30	月	部活動生AED研修(16:00～17:00 朝学あり45分授業)	1	▽	△	△	△	△	△	△		
			2	▽	△	△	△	△	△	△		
			3	▽	△	△	△	△	△	△		
／	／		1									
			2									
			3									

備考	
	スクールカウンセラー来校日　　各種奨学金呼びかけ・手続き　　就職希望者説明会 平和学習(朝学の時間 国家公務員(高卒)受験申込開始　　公務員模試

集計		1年	2年	3年
授業日数	月	20	20	20
	累計	57	57	57
授業時数	月	114	114	114
	累計	333	336	336

○:50分　△:45分　◇:40分　▽:10分　●:特別授業
◆:30分　／:カット　※:テスト　▽:朝学

7月行事計画(案)

日	曜	行事予定	授業計画									備考・計
				朝	1	2	3	4	5	6	7	
1	火	総探(1年:マナー講座　2年:第2回進路講演会)　県内私大総合型入試説明会16:30～17:30)新館視聴覚室　求人票公開開始	1	▽	○	○	○	○	○	総		
			2	▽	○	○	○	○	○	総		
			3	▽	○	○	○	○	○	総		
2	水	3学年朝会　LHR:体育祭 学年種目検討	1	▽	○	○	○	○	○	L		
			2	▽	○	○	○	○	○	L		
			3		○	○	○	○	○	L		
3	木	校内弁論大会(国語科教科会で引き取り)　卒業ｱﾙﾊﾞﾑ用写真撮影①(個人 放課後)　3年:県外私大総合型・学校推薦型選抜説明会(放課後)　PTA役員会(19:00～)	1	▽	○	○	○	○	○	○		
			2	▽	○	○	○	○	○	○		
			3	▽	○	○	○	○	○	○		
4	金	●金23456　生徒会長選挙(●1校時)　第2回類型および選択科目希望調査【本調査】(朝学時)　卒業ｱﾙﾊﾞﾑ用写真撮影②(個人 放課後)　第1回漢字検定　第3回校長定例研究協議会	1	▽	●	○	○	○	○	○		
			2	▽	●	○	○	○	○	○		
			3	▽	●	○	○	○	○	○		
5	土		1									
			2									
			3									
6	日	第1回英語検定(2次)	1									
			2									
			3									
7	月	ClassiTime30①(朝学なし45分授業)　卒業ｱﾙﾊﾞﾑ用写真撮影③(個人 放課後)	1		△	△	△	△	△	△	◆	
			2		△	△	△	△	△	△	◆	
			3		△	△	△	△	△	△	◆	
8	火	ClassiTime30②(朝学なし45分授業)　総探(12年:探究活動)　卒業ｱﾙﾊﾞﾑ用写真撮影④(個人 放課後)　国公立大学総合型選抜説明会　成績入力〆切	1		△	△	△	△	△	総	◆	
			2		△	△	△	△	△	総	◆	
			3		△	△	△	△	△	総	◆	
9	水	ClassiTime30③(朝学なし45分授業)　LHR:体育祭 生徒演技　学研セレクト・第2回実戦小論文(放課後)　人権の日	1		△	△	△	△	△	L	◆	
			2		△	△	△	△	△	L	◆	
			3		△	△	△	△	△	L	◆	
10	木	ClassiTime30④(朝学なし45分授業)　ｷﾘ学・ｷﾘ短校内入試説明会(16:30～17::30)本館2階多目的A　総探12年探究活動　高校生代表者会議・ちゅらﾏﾅｰｱｯﾌﾟﾌｫｰﾗﾑ　企画運営委員会	1		△	△	△	△	△	△	◆	
			2		△	△	△	△	△	△	◆	
			3		△	△	△	△	△	△	◆	
11	金	ClassiTime30⑤(朝学なし45分授業)　国公立大学学校推薦型選抜説明会　1学期課外講座終了　担任成績判定資料確認　労働安全衛生委員会	1		△	△	△	△	△	△	◆	
			2		△	△	△	△	△	△	◆	
			3		△	△	△	△	△	△	◆	
12	土		1									
			2									
			3									
13	日		1									
			2									
			3									
14	月	月12346総　総探2年中間発表(朝学なし45分授業85分)　第1回さんぽう看護医療系模試　第1回学校評議員会	1		△	△	△	△	△	総		
			2		△	△	△	△	△	総		
			3		△	△	△	△	△	総		
15	火	●火12345 45分授業 薬物乱用防止講演会(1校時)　成績判定会議・職員会議⑤-1	1		●	△	△	△	△	△		
			2		●	△	△	△	△	△		
			3		●	△	△	△	△	△		
16	水	1,2学年:校内進路ガイダンス@沖縄アリーナ(1～4校時)　総探(1年:探究活動 2年:探究活動＋ｷｬﾘｱ教育授業　3年:ﾏﾅｰ講座)	1		●	●	●	●	総	総		
			2		●	●	●	●	総	総		
			3		●	●	●	●	総	総		
17	木	45分授業　学級懇談会　第1回学校保健安全・体力向上委員会(案2)	1	▽	△	△	△	△	△	△		
			2	▽	△	△	△	△	△	△		
			3	▽	△	△	△	△	△	△		
18	金	1学期終業式・伝達表彰　金1・終業式・L　※薬物乱用防止講演会(予備日)　生徒会引継式(吹奏楽激励式)　LHR(ｷｬﾘﾊﾟｽ学期を振り返る)　職員会議⑤-2　少年を守る日	1		○	行	L	／	／	／		
			2		○	行	L	／	／	／		
			3		○	行	L	／	／	／		
19	土	おきなわ地域教育の日	1									
			2									
			3									
20	日	家庭の日	1									
			2									
			3									
21	月	海の日　夏季休業日(～8/31)	1									
			2									
			3									
22	火	職朝あり(9:00～)　指導要録説明会3年:10時、2年:11時、1年:12時)　専門学校指定校(9月出願)　推薦申出〆切日　第1回3学年担任との進路検討会①　夏期講座Ⅰ期開始(～7/25)　ｷｬﾘｱﾋﾞﾙﾄﾞｱｯﾌﾟ事業の研修(予定)	1									
			2									
			3									
23	水	入試運営委員会　　第1回3学年担任との進路検討会②	1									
			2									
			3									
24	木		1									
			2									
			3									
25	金	夏期講座Ⅰ期終了　就職指導担当者研修	1									
			2									
			3									
26	土	河合塾・第2回全統共通テスト模試(マーク式)　1日目	1									
			2									
			3									
27	日	河合塾・第2回全統共通テスト模試(マーク式)　2日目	1									
			2									
			3									
28	月	リーダー研修　夏期講座Ⅱ期開始(～8/1)	1									
			2									
			3									
29	火	職朝あり(9:00～)	1									
			2									
			3									
30	水		1									
			2									
			3									
31	木		1									
			2									
			3									

備考	
	スクールカウンセラー来校日　　求人票公開開始(7月1日)　　合同企業説明会(コンベンションセンター)7月上旬　　各種奨学金呼びかけ　　志願理由書添削・面接練習講座開始～ 各種公務員試験申込

集計		1年	2年	3年
授業日数	月	14	14	14
	累計	71	71	71
授業時数	月	90	90	89
	累計	423	426	425

○:50分　△:45分　◇:40分　▽:10分　●:特別授業
◆:30分　／:カット　※:テスト　▽:朝学

8月行事計画(案)

日	曜	行事予定	授業計画									備考・計
				朝	1	2	3	4	5	6	7	
1	金	夏期講座Ⅱ期終了	1 2 3									
2	土		1 2 3									
3	日	リフレッシュウィーク(～8/9(土))	1 2 3									
4	月		1 2 3									
5	火	職朝あり(9:00～)	1 2 3									
6	水	学校閉庁日①	1 2 3									
7	木	学校閉庁日②	1 2 3									
8	金	学校閉庁日③　労働安全衛生委員会	1 2 3									
9	土	電気年次点検(午前中停電)　教員候補者選考試験第2次試験	1 2 3									
10	日		1 2 3									
11	月	山の日	1 2 3									
12	火	職朝あり(9:00～)	1 2 3									
13	水	人権の日	1 2 3									
14	木	第1回推薦委員会	1 2 3									
15	金	少年を守る日	1 2 3									
16	土	おきなわ地域教育の日	1 2 3									
17	日	家庭の日	1 2 3									
18	月	夏期講座Ⅲ期開始(～8/22)　生徒指導・高校入試等地区講座(中頭)	1 2 3									
19	火	職朝あり(9:00～)　第一学習社・第3回小論文模試	1 2 3									
20	水		1 2 3									
21	木	第2回推薦委員会　教育課程研修会　全国高P連三重大会(～22(金))	1 2 3									
22	金	夏期講座Ⅲ期終了	1 2 3									
23	土		1 2 3									
24	日		1 2 3									
25	月	企画運営委員会	1 2 3									
26	火	第2回さんぽう看護医療系模試	1 2 3									
27	水		1 2 3									
28	木	職員会議⑥(9:00～)　職員研修(11:00～12:30　教育相談関係)　総探1年職員研修(14:00～)　総探2年職員研修(15:00～)	1 2 3									
29	金	ｷｬﾘｱﾋﾞﾙﾄﾞｱｯﾌﾟ事業の研修(予定)	1 2 3									
30	土		1 2 3									
31	日		1 2 3									

備考	集計		1年	2年	3年
	授業日数	月	0	0	0
		累計	71	71	71
	授業時数	月	0	0	0
		累計	423	426	425

○:50分　△:45分　◇:40分　▽:10分　●:特別授業
◆:30分　／:カット　※:テスト　▽:朝学

9月行事計画(案)

日	曜	行事予定	授業計画									備考・計
				朝	1	2	3	4	5	6	7	
1	月	行L月3456　始業式　伝達表彰　HR認証式　LHR(キャリパス学期・行事を見通す)　2学期課外講座申込み開始　総探キャリア委員会	1		行	L	○	○	○	○		
			2		行	L	○	○	○	○		
			3		行	L	○	○	○	○		
2	火	第2回実力テスト(1・2年生)　3年:通常授業　県内私立大学推薦型選抜入試説明会(16:30～17:30新館視聴覚室)　入試運営委員会	1		※	※	※	※	※	※		
			2		※	※	※	※	※	※		
			3		○	○	○	○	○	○		
3	水	野球部秋季大会激励式(朝学なし 午後45分授業)　LHR:生徒演技　大学入学共通テスト記入説明会(普通クラス)	1		○	○	○	○	△	L		
			2		○	○	○	○	△	L		
			3		○	○	○	○	△	L		
4	木	金123456 旧盆ウンケー　進路調査(朝学時Forms)　第3回推薦委員会	1		○	○	○	○	○	○		
			2		○	○	○	○	○	○		
			3		○	○	○	○	○	○		
5	金	旧盆ナカビ	1									
			2									
			3									
6	土	旧盆ウークイ	1									
			2									
			3									
7	日		1									
			2									
			3									
8	月	教育実習(9/8～10/7)　大学入学共通テスト記入説明会(特進クラス)　専門学校指定校(10月出願)推薦申出〆切日	1	▽	○	○	○	○	○	○		
			2	▽	○	○	○	○	○	○		
			3	▽	○	○	○	○	○	○		
9	火	1学年朝会　総探(12年:探究活動　3年:特必・対象者:受験カードの記入・リスニング)	1		○	○	○	○	○	総		
			2	▽	○	○	○	○	○	総		
			3	▽	○	○	○	○	○	総		
10	水	夏休み明け保健調査(朝学時)　LHR:学年種目①　国公立大学校内推薦委員会(通過者対象)説明会　人権の日	1		○	○	○	○	○	L		
			2		○	○	○	○	○	L		
			3		○	○	○	○	○	L		
11	木	3学年朝会　第4回推薦委員会　企画運営委員会　PTA役員会(19:00～)　第3回PTA代議員会	1	▽	○	○	○	○	○	○		
			2	▽	○	○	○	○	○	○		
			3		○	○	○	○	○	○		
12	金	労働安全衛生委員会　2学年朝会　第2回校長研修会	1	▽	○	○	○	○	○	○		
			2		○	○	○	○	○	○		
			3	▽	○	○	○	○	○	○		
13	土	第1回ベネッセ・駿台大学入学共通テスト模試(3年特必・希望者　マーク式)	1									
			2									
			3									
14	日		1									
			2									
			3									
15	月	敬老の日	1									
			2									
			3									
16	火	ClassiTime30①(朝学なし45分授業)　2学期課外講座開始～12/19金曜日　総探(12年探究活動)	1		△	△	△	△	△	総	◆	
			2		△	△	△	△	△	総	◆	
			3		△	△	△	△	△	総	◆	
17	水	45分授業　職員会議⑦　LHR:学年種目②	1	▽	△	△	△	△	△	L		
			2	▽	△	△	△	△	△	L		
			3	▽	△	△	△	△	△	L		
18	木	ClassiTime30②(朝学なし45分授業)　第5回推薦委員会	1		△	△	△	△	△	△	◆	
			2		△	△	△	△	△	△	◆	
			3		△	△	△	△	△	△	◆	
19	金	ClassiTime30③(朝学なし45分授業)　少年を守る日　県立芸術大学説明会　第2回追試	1		△	△	△	△	△	△	◆	
			2		△	△	△	△	△	△	◆	
			3		△	△	△	△	△	△	◆	
20	土	おきなわ地域教育の日	1									
			2									
			3									
21	日	家庭の日	1									
			2									
			3									
22	月	月1256木26　ClassiTime30④(朝学なし45分授業)	1		△	△	△	△	△	△	◆	
			2		△	△	△	△	△	△	◆	
			3		△	△	△	△	△	△	◆	
23	火	秋分の日	1									
			2									
			3									
24	水	ClassiTime30⑤(朝学なし45分授業)　LHR:学年種目③	1		△	△	△	△	△	L	◆	
			2		△	△	△	△	△	L	◆	
			3		△	△	△	△	△	L	◆	
25	木	第4回校長総務研究協議会	1	▽	○	○	○	○	○	○		
			2	▽	○	○	○	○	○	○		
			3	▽	○	○	○	○	○	○		
26	金		1	▽	○	○	○	○	○	○		
			2	▽	○	○	○	○	○	○		
			3	▽	○	○	○	○	○	○		
27	土	第3回8時間自主学習会　第2回英語検定(1次)	1									
			2									
			3									
28	日		1									
			2									
			3									
29	月	月12345総　総探(1年:第3回進路講演会、2,3年:探究活動)　第2回ｽﾀｻﾎﾞ職員研修(放課後)	1	▽	○	○	○	○	○	総		
			2	▽	○	○	○	○	○	総		
			3	▽	○	○	○	○	○	総		
30	火	総探(1年:夏季探究発表会　2年:ﾘﾊｰｻﾙ　朝学なし45分授業85分)	1		△	△	△	△	△	総		
			2		△	△	△	△	△	総		
			3		△	△	△	△	△	総		
／	／		1									
			2									
			3									

備考	
	スクールカウンセラー来校日　　各種奨学金呼びかけ　　企業選考試験、公務員試験開始

集計		1年	2年	3年
授業日数	月	19	19	19
	累計	90	90	90
授業時数	月	125	125	125
	累計	548	551	550

○:50分　△:45分　◇:40分　▽:10分　●:特別授業
◆:30分　／:カット　※:テスト　▽:朝学

10月行事計画(案)

日	曜	行事予定		朝	1	2	3	4	5	6	7	備考・計
				授業計画								
1	水	中間テスト①　県高校新人大会申込〆切	1		○	※	※	※	／	／		
			2		○	※	※	※	／	／		
			3		○	※	※	※	／	／		
2	木	中間テスト②　PTA役員会(19:00～)	1		○	※	※	※	／	／		
			2		○	※	※	※	／	／		
			3		○	※	※	※	／	／		
3	金	中間テスト③　卒業ｱﾙﾊﾞﾑ用集合写真撮影(3学年全体)	1		○	※	※	※	／	／		
			2		○	※	※	※	／	／		
			3		○	※	※	※	／	／		
4	土	第2回ベネッセ・駿台大学入学共通テスト模試(3年対象　記述式)	1									
			2									
			3									
5	日		1									
			2									
			3									
6	月		1	▽	○	○	○	○	○	○		
			2	▽	○	○	○	○	○	○		
			3	▽	○	○	○	○	○	○		
7	火	入試運営委員会	1	▽	○	○	○	○	○	○		
			2	▽	○	○	○	○	○	○		
			3	▽	○	○	○	○	○	○		
8	水	新人大会激励式(LHR・清掃・帰SHR終了後→体育館)　LHR:生徒演技　人権の日	1		○	○	○	○	○	L		
			2		○	○	○	○	○	L		
			3		○	○	○	○	○	L		
9	木	木1346●●　第7回推薦委員会　体育祭練習(5,6校時)	1	▽	○	○	○	○	●	●		
			2	▽	○	○	○	○	●	●		
			3	▽	○	○	○	○	●	●		
10	金	金1234●●　体育祭練習(5,6校時)　大学入学共通テスト100日前集会　労働安全衛生委員会	1	▽	○	○	○	○	●	●		
			2	▽	○	○	○	○	●	●		
			3	▽	○	○	○	○	●	●		
11	土		1									
			2									
			3									
12	日		1									
			2									
			3									
13	月	スポーツの日	1									
			2									
			3									
14	火	火123総行●　総探(2年:第3回進路講演会 3年:特必・希望者:受験カードの記入・リスニング)　体育祭練習(5,6校時)	1		○	○	○	総	行	●		
			2		○	○	○	総	行	●		
			3		○	○	○	総	行	●		
15	水	体育祭リハーサル(決定)　企画運営委員会	1		●	●	●	●	●	●		
			2		●	●	●	●	●	●		
			3		●	●	●	●	●	●		
16	木	月6木256行行　体育祭練習(5,6校時)　第8回推薦委員会	1		○	○	○	○	行	行		
			2		○	○	○	○	行	行		
			3		○	○	○	○	行	行		
17	金	金1256●●　45分授業　体育祭練習(5,6校時)　職員会議⑧　第4回校長定例研究協議会　少年を守る日	1		△	△	△	△	●	●		
			2		△	△	△	△	●	●		
			3		△	△	△	△	●	●		
18	土	体育祭本番(決定)　後夜祭(決定)　おきなわ地域教育の日	1		行	行	行	行	行	行		
			2		行	行	行	行	行	行		
			3		行	行	行	行	行	行		
19	日	体育祭予備日　家庭の日	1									
			2									
			3									
20	月	振替休日(体育祭10/18)	1									
			2									
			3									
21	火	月3456火45　45分授業　3学年朝会　受検生対象学校説明・部活動見学会①、中学校教諭対象学校説明会	1	▽	△	△	△	△	△	△		
			2	▽	△	△	△	△	△	△		
			3		△	△	△	△	△	△		
22	水	45分授業　2学年朝会　LHR(ｷｬﾘﾊﾟｽ行事を振り返る＋ｷｬﾘｱ教育授業)　受検生対象学校説明会・部活動見学会②　特進推進委員会	1	▽	△	△	△	△	△	L		
			2		△	△	△	△	△	L		
			3	▽	△	△	△	△	△	L		
23	木	木1345総総　朝学なし　40分授業　総探2学年全体発表会　学研・第2回アンカー小論文	1		◇	◇	◇	◇	総	総		
			2		◇	◇	◇	◇	総	総		
			3		◇	◇	◇	◇	総	総		
24	金	金13456●　1学年朝会　40分授業　学校保健教育講演会(●6校時・100分)	1		◇	◇	◇	◇	◇	●	●	
			2	▽	◇	◇	◇	◇	◇	●	●	
			3	▽	◇	◇	◇	◇	◇	●	●	
25	土	第3回ベネッセ駿台大学入学共通テスト模試(3年特必・希望者)　県高校新人大会①	1									
			2									
			3									
26	日	県高校新人大会②	1									
			2									
			3									
27	月	県高校新人大会③	1	▽	○	○	○	○	○	○		
			2	▽	○	○	○	○	○	○		
			3	▽	○	○	○	○	○	○		
28	火	総探(1年:探究活動　2年:振り返り)　県高校新人大会④	1	▽	○	○	○	○	○	総		
			2	▽	○	○	○	○	○	総		
			3	▽	○	○	○	○	○	総		
29	水	LHR(SOSの出し方に関する教育＋心のチェックアンケート+いじめ防止ｱﾝｹｰﾄ)	1	▽	○	○	○	○	○	L		
			2	▽	○	○	○	○	○	L		
			3	▽	○	○	○	○	○	L		
30	木	木12345総　総探(1年:探究活動　2年:志望理由講演会)　第1回進路決定者の集い	1	▽	○	○	○	○	○	総		
			2	▽	○	○	○	○	○	総		
			3	▽	○	○	○	○	○	総		
31	金	金23456木6　45分授業　ハロウィーン(放課後)	1	▽	△	△	△	△	△	△		
			2	▽	△	△	△	△	△	△		
			3	▽	△	△	△	△	△	△		

備考	スクールカウンセラー来校日　各種奨学金呼びかけ・手続き　公務員模試	集計		1年	2年	3年
		授業日数	月	22	22	22
			累計	112	112	112
		授業時数	月	129	129	129
			累計	677	680	679

○:50分　△:45分　◇:40分　▽:10分　●:特別授業
◆:30分　／:カット　※:テスト　▽:朝学

11月行事計画(案)

日	曜	行事予定	授業計画									備考・計
				朝	1	2	3	4	5	6	7	
1	土	ベネッセ総合学力テスト模試(1・2特必・希望者)　東進・全国統一高校テスト(3年)①	1									
			2									
			3									
2	日	東進・全国統一高校生テスト(3年)②　東進・全国統一高校生テスト(1年・2年)	1									
			2									
			3									
3	月	文化の日	1									
			2									
			3									
4	火	月12346総　総探(12年:探究活動)　総探キャリア委員会	1	▽	○	○	○	○	○	総		
			2	▽	○	○	○	○	○	総		
			3	▽	○	○	○	○	○	総		
5	水	平和・人権学習①(朝学時)入試運営委員会	1	▽	○	○	○	○	○	L		
			2	▽	○	○	○	○	○	L		
			3	▽	○	○	○	○	○	L		
6	木	平和・人権学習②(朝学時)　40分授業　拡大学年会　PTA役員会(19:00～)	1	▽	◇	◇	◇	◇	◇	◇		
			2	▽	◇	◇	◇	◇	◇	◇		
			3	▽	◇	◇	◇	◇	◇	◇		
7	金	平和・人権学習③(朝学時)　第2回漢字検定	1	▽	○	○	○	○	○	○		
			2	▽	○	○	○	○	○	○		
			3	▽	○	○	○	○	○	○		
8	土		1									
			2									
			3									
9	日	第2回英語検定(2次)	1									
			2									
			3									
10	月	月12345●　地震・津波避難訓練(●6校時)　企画運営委員会	1	▽	○	○	○	○	○	●		
			2	▽	○	○	○	○	○	●		
			3	▽	○	○	○	○	○	●		
11	火	総探(1,2年探究活動)	1	▽	○	○	○	○	○	総		
			2	▽	○	○	○	○	○	総		
			3	▽	○	○	○	○	○	総		
12	水	人権の日	1	▽	○	○	○	○	○	L		
			2	▽	○	○	○	○	○	L		
			3	▽	○	○	○	○	○	L		
13	木	45分授業　職員会議⑨　第5回校長総務研究協議会	1	▽	△	△	△	△	△	△		
			2	▽	△	△	△	△	△	△		
			3	▽	△	△	△	△	△	△		
14	金	45分授業　新人大会伝達表彰(朝50分程度)　労働安全衛生委員会	1		△	△	△	△	△	△		
			2		△	△	△	△	△	△		
			3		△	△	△	△	△	△		
15	土	おきなわ地域教育の日　第4回8時間自主学習会	1									
			2									
			3									
16	日	創立80周年記念式典　家庭の日	1		行	行	行	行	行	行		
			2		行	行	行	行	行	行		
			3		行	行	行	行	行	行		
17	月	振替休日	1									
			2									
			3									
18	火	総探(1,2年:探究活動　3年:特必・対象者:受験カードの記入・リスニング)	1	▽	○	○	○	○	○	総		
			2	▽	○	○	○	○	○	総		
			3	▽	○	○	○	○	○	総		
19	水	期末テスト①	1		○	※	※	※	／	／		
			2		○	※	※	※	／	／		
			3		○	※	※	※	／	／		
20	木	期末テスト②	1		○	※	※	※	／	／		
			2		○	※	※	※	／	／		
			3		○	※	※	※	／	／		
21	金	期末テスト③　学研・第2回アンカー小論文　少年を守る日	1		○	※	※	※	／	／		
			2		○	※	※	※	／	／		
			3		○	※	※	※	／	／		
22	土	河合塾・全統一プレ共通テスト										
23	日	勤労感謝の日										
24	月	振替休日(勤労感謝の日)										
25	火	火123総●●　芸術鑑賞会(5,6校時)	1	▽	○	○	○	総	●	●		
			2	▽	○	○	○	総	●	●		
			3	▽	○	○	○	総	●	●		
26	水	3学年朝会	1	▽	○	○	○	○	○	L		
			2	▽	○	○	○	○	○	L		
			3		○	○	○	○	○	L		
27	木	1学年朝会　第2回学校保健安全・体力向上委員会(案1)　第2回進路決定者の集い	1		○	○	○	○	○	○		
			2	▽	○	○	○	○	○	○		
			3	▽	○	○	○	○	○	○		
28	金	2学年朝会	1	▽	○	○	○	○	○	○		
			2		○	○	○	○	○	○		
			3	▽	○	○	○	○	○	○		
29	土		1									
			2									
			3									
30	日		1									
			2									
			3									
			1									
			2									
			3									

備考	スクールカウンセラー来校日　各種奨学金呼びかけ　就職活動キックオフ推進事業 読書旬間

集計		1年	2年	3年
授業日数	月	18	18	18
	累計	130	130	130
授業時数	月	108	108	108
	累計	785	788	787

○:50分　△:45分　◇:40分　▽:10分　●:特別授業
◆:30分　／:カット　※:テスト　▽:朝学

12月行事計画(案)

日	曜	行事予定		朝	1	2	3	4	5	6	7	備考・計
1	月	2学年修学旅行(12/1～12/4)	1	▽	○	○	○	○	○	○		
			2		●	●	●	●	●	●		
			3	▽	○	○	○	○	○	○		
2	火		1	▽	○	○	○	○	○	○		
			2		●	●	●	●	●	●		
			3	▽	○	○	○	○	○	○		
3	水		1	▽	○	○	○	○	○	○		
			2		●	●	●	●	●	●		
			3	▽	○	○	○	○	○	○		
4	木	3年:県内私立大学一般選抜入試説明会16:30～17:30)　第2回学校保健安全・体力向上委員会(案2)　PTA役員会(19:00～)	1	▽	○	○	○	○	○	○		
			2		●	●	●	●	●	●		
			3	▽	○	○	○	○	○	○		
5	金	3年:県外私大一般入試・共通テスト利用入試説明会(放課後)　入試運営委員会　第5回校長定例研究協議会	1	▽	○	○	○	○	○	○		
			2	▽	○	○	○	○	○	○		
			3	▽	○	○	○	○	○	○		
6	土		1									
			2									
			3									
7	日		1									
			2									
			3									
8	月		1	▽	○	○	○	○	○	○		
			2	▽	○	○	○	○	○	○		
			3	▽	○	○	○	○	○	○		
9	火	総探(1,2年:探究活動　3年:献血講話)	1	▽	○	○	○	○	○	総		
			2	▽	○	○	○	○	○	総		
			3	▽	○	○	○	○	○	総		
10	水	国公立二次・私立大一般入試対策講座説明会　人権の日	1	▽	○	○	○	○	○	L		
			2	▽	○	○	○	○	○	L		
			3	▽	○	○	○	○	○	L		
11	木	3学年朝会　大学入学共通テスト受験者一般選抜入試説明会　総探キャリア委員会	1	▽	○	○	○	○	○	○		
			2	▽	○	○	○	○	○	○		
			3		○	○	○	○	○	○		
12	金	第3回追試　特進推進委員会　労働安全衛生委員会	1	▽	○	○	○	○	○	○		
			2	▽	○	○	○	○	○	○		
			3	▽	○	○	○	○	○	○		
13	土		1									
			2									
			3									
14	日		1									
			2									
			3									
15	月	ClassiTime30(朝学なし45分授業)　成績入力〆切	1		△	△	△	△	△	△	◆	
			2		△	△	△	△	△	△	◆	
			3		△	△	△	△	△	△	◆	
16	火	火1234L総　ClassiTime30(朝学なし45分授業)　総探(1年(6校時):小論文講演会　2年(5校時):小論文講演会)　美崎特支との交流会(交流及び共同学習)	1		△	△	△	△	L	総	◆	
			2		△	△	△	△	総	L	◆	
			3		△	△	△	△	総	L	◆	
17	水	水12345火5　ClassiTime30(朝学なし45分授業)　卒うた発表会(昼食時)　企画運営委員会	1		△	△	△	△	△	△	◆	
			2		△	△	△	△	△	△	◆	
			3		△	△	△	△	△	△	◆	
18	木	ClassiTime30(朝学なし45分授業)　第3回進路決定者の集い　大学入学共通テスト自己採点事前登録説明会　担任成績判定会議資料確認	1		△	△	△	△	△	△	◆	
			2		△	△	△	△	△	△	◆	
			3		△	△	△	△	△	△	◆	
19	金	ClassiTime30(朝学なし45分授業)　2学期課外講座終了　少年を守る日　第2回学校評議員会	1		△	△	△	△	△	△	◆	
			2		△	△	△	△	△	△	◆	
			3		△	△	△	△	△	△	◆	
20	土	おきなわ地域教育の日	1									
			2									
			3									
21	日	家庭の日	1									
			2									
			3									
22	月	45分授業　2学年朝会　成績判定会議・職員会議⑩-1	1	▽	△	△	△	△	△	△		
			2		△	△	△	△	△	△		
			3	▽	△	△	△	△	△	△		
23	火	1学年朝会　総探(全学年:探究活動)　学研・第2回ｱﾝｶｰ小論文　※交通安全講話(予備日)	1		○	○	○	○	○	総		
			2	▽	○	○	○	○	○	総		
			3	▽	○	○	○	○	○	総		
24	水	45分授業　3年:献血(終日 授業並行)　学級懇談会	1	▽	△	△	△	△	△	△		
			2	▽	△	△	△	△	△	△		
			3	▽	△	△	△	△	△	△		
25	木	終業式・伝達表彰　職員会議⑩-2　交通安全講話(1校時)　(LHRキャリパス学期を振り返る)	1		●	行	L	／	／	／		
			2		●	行	L	／	／	／		
			3		●	行	L	／	／	／		
26	金	冬季休業日(～1/5)　仕事納め	1									
			2									
			3									
27	土		1									
			2									
			3									
28	日		1									
			2									
			3									
29	月		1									
			2									
			3									
30	火		1									
			2									
			3									
31	水		1									
			2									
			3									

備考	スクールカウンセラー来校日　各種奨学金呼びかけ　合同企業説明会

集計		1年	2年	3年
授業日数	月	19	19	19
	累計	149	149	149
授業時数	月	127	123	126
	累計	912	911	913

○:50分　△:45分　◇:40分　▽:10分　●:特別授業
◆:30分　／:カット　※:テスト　▽:朝学

1月行事計画 （案）

日	曜	行事予定	授業計画									備考・計
				朝	1	2	3	4	5	6	7	
1	木	元日	1									
			2									
			3									
2	金	冬季休業日	1									
			2									
			3									
3	土	冬季休業日	1									
			2									
			3									
4	日	冬季休業日	1									
			2									
			3									
5	月	冬季休業日　入試前放送点検（午前中）　仕事初め	1									
			2									
			3									
6	火	3学期始業式・HR役員認証式　総探(1,2年小論文模試)	1		行	L	総	／	／	／		
			2		行	L	総	／	／	／		
			3		行	L	総	／	／	／		
7	水	水12345火5	1	▽	○	○	○	○	○	○		
			2	▽	○	○	○	○	○	○		
			3	▽	○	○	○	○	○	○		
8	木	入試運営委員会　PTA役員会(19:00～)	1	▽	○	○	○	○	○	○		
			2	▽	○	○	○	○	○	○		
			3	▽	○	○	○	○	○	○		
9	金	月123456　進路調査(朝学時1・2年Forms)　職員会議提案データ〆切　第3回校長研修会　労働安全衛生委員会	1		○	○	○	○	○	○		
			2		○	○	○	○	○	○		
			3		○	○	○	○	○	○		
10	土		1									
			2									
			3									
11	日		1									
			2									
			3									
12	月	成人の日	1									
			2									
			3									
13	火	火12345月6　2学年朝会　3学期課外講座開始	1	▽	○	○	○	○	○	○		
			2		○	○	○	○	○	○		
			3	▽	○	○	○	○	○	○		
14	水	月123456　人権の日	1	▽	○	○	○	○	○	L		
			2	▽	○	○	○	○	○	L		
			3	▽	○	○	○	○	○	L		
15	木	1学年朝会　企画運営委員会	1		○	○	○	○	○	○		
			2	▽	○	○	○	○	○	○		
			3	▽	○	○	○	○	○	○		
16	金	大学入学共通テスト直前集会　少年を守る日	1	▽	○	○	○	○	○	○		
			2	▽	○	○	○	○	○	○		
			3	▽	○	○	○	○	○	○		
17	土	大学入学共通テスト①　ベネッセ総合学力テスト（1・2年特必・希望者　記述式）　おきなわ地域教育の日	1									
			2									
			3									
18	日	大学入学共通テスト②　家庭の日	1									
			2									
			3									
19	月	ClassiTime30①(朝学なし45分授業)　共通テスト自己採点＆データ作成	1		△	△	△	△	△	△	◆	
			2		△	△	△	△	△	△	◆	
			3		△	△	△	△	△	△	◆	
20	火	火12345金5　45分授業　県立高校特色選抜・一般選抜Web出願（～1/30）　職員会議⑪	1	▽	△	△	△	△	△	△		
			2	▽	△	△	△	△	△	△		
			3	▽	△	△	△	△	△	△		
21	水	ClassiTime30②(朝学なし45分授業)　第2回3学年担任との進路検討会①	1		△	△	△	△	△	L	◆	
			2		△	△	△	△	△	L	◆	
			3		△	△	△	△	△	L	◆	
22	木	ClassiTime30③(朝学なし45分授業)　第2回3学年担任との進路検討会②	1		△	△	△	△	△	△	◆	
			2		△	△	△	△	△	△	◆	
			3		△	△	△	△	△	△	◆	
23	金	平和フィールドワーク（2学年）　学研・第2回アンカー小論文　教頭研修会	1	▽	△	△	△	△	△	△		
			2		●	●	●	●	●	●		
			3	▽	△	△	△	△	△	△		
24	土	第3回英語検定（1次）	1									
			2									
			3									
25	日		1									
			2									
			3									
26	月	ClassiTime30④(朝学なし45分授業)　3学年特別時間割5・6校時カット(～2/10(火))	1		△	△	△	△	△	△	◆	
			2		△	△	△	△	△	△	◆	
			3		△	△	△	△	／	／		
27	火	火12345金2　ClassiTime30⑤(朝学なし45分授業)　入試運営委員会	1		△	△	△	△	△	△	◆	
			2		△	△	△	△	△	△	◆	
			3		△	△	△	△	／	／		
28	水	水12345火4	1	▽	○	○	○	○	○	○		
			2	▽	○	○	○	○	○	○		
			3	▽	○	○	○	○	／	／		
29	木		1	▽	○	○	○	○	○	○		
			2	▽	○	○	○	○	○	○		
			3	▽	○	○	○	○	／	／		
30	金	全体集会「命の尊さを考える日」（朝学時30分）　1～4校時は45分授業	1		△	△	△	△	○	○		
			2		△	△	△	△	○	○		
			3		△	△	△	△	／	／		
31	土	第5回8時間自主学習会	1									
			2									
			3									

備考	スクールカウンセラー来校日　各種奨学金呼びかけ　2学年朝会（私立・専門学校入試説明会）　就職指導担当者等連絡協議会②

集計		1年	2年	3年
授業日数	月	18	18	18
	累計	167	167	167
授業時数	月	118	117	107
	累計	1030	1028	1020

○:50分　△:45分　◇:40分　▽:10分　●:特別授業
◆:30分　／:カット　※:テスト　▽:朝学

2月行事計画(案)

日	曜	行事予定 学校行事	行事予定 入試日程	授業計画	朝	1	2	3	4	5	6	7	備考・計
1	日												
2	月	学年末考査①(1,2年)	特色選抜・一般選抜出願書類受付　入力作業①　受付作業①(14:30～)	1		○	※	※	※	／	／		
				2		○	※	※	※	／	／		
				3		○	○	○	○	／	／		
3	火	学年末考査②(1,2年)	特色選抜・一般選抜出願〆切(16時)　初回志願状況発表　入力作業②　受付作業②(14:30～)	1		○	※	※	※	／	／		
				2		○	※	※	※	／	／		
				3		○	○	○	○	／	／		
4	水	学年末考査③(1,2年)　企画運営委員会	入試入力作業③	1		○	※	※	※	／	／		
				2		○	※	※	※	／	／		
				3		○	○	○	○	／	／		
5	木	3年生を送る会　PTA役員会(19:00～)	入試入力作業④	1		行	行	行	行	行	行		
				2		行	行	行	行	行	行		
				3		行	行	行	行	行	行		
6	金	総水12345　45分授業　総探(1,2年:総探振り返り 2年:特必・希望者受験ｶｰﾄﾞ記入・ﾘｽﾆﾝｸﾞ 3年:金融ﾘﾃﾗｼｰ講話) 3年大清掃(ﾜｯｸｽ)　成績判定資料確認(3担)　第6回校長総務研究協議会	入試入力作業⑤ 県立高校志願変更申し出①	1		総	△	△	△	△	△		
				2		総	△	△	△	△	△		
				3		総	●	●	●	●	●		
7	土	大学入学共通テスト模試(2年特必・希望者　マーク式)											
8	日												
9	月	45分授業　伝達表彰(朝)　1,2年生大清掃(ﾜｯｸｽ)	県立高校志願変更申し出②	1		●	●	●	●	●	●		
				2		●	●	●	●	●	●		
				3		△	△	△	△	／	／		
10	火	火12345金3　45分授業　総探(3年卒業に向けて)　卒業判定・職員会議⑫　人権の日　第4回PTA代議員会		1		△	△	△	△	△	△		
				2		△	△	△	△	△	△		
				3		△	△	総	総	／	／		
11	水	建国記念の日											
12	木	3年就職・進学準備(～3/19)　第3回学校保健安全・体力向上委員会　特進推進委員会	内申審査①(特色選抜)	1		○	○	○	○	○	○		
				2		○	○	○	○	○	○		
				3		／	／	／	／	／	／		
13	金	再試験(3年)　労働安全衛生委員会　第6回校長定例研究協議会	内申審査②(特色選抜)	1		○	○	○	○	○	○		
				2		○	○	○	○	○	○		
				3		／	／	／	／	／	／		
14	土												
15	日	家庭の日											
16	月	再試験判定	志願変更取り下げ・再出願①	1		○	○	○	○	○	○		
				2		○	○	○	○	○	○		
				3		／	／	／	／	／	／		
17	火	LHR(キャリパス年間を振り返る＋教科書注文票記入)	志願変更取り下げ・再出願②　最終志願状況発表	1		○	○	○	○	○	L		
				2		○	○	○	○	○	L		
				3		／	／	／	／	／	／		
18	水	木56行///　1学年集会(放課後)	特色選抜面接(14:30～:午前中は面接会場設営)	1		○	○	行	／	／	／		
				2		○	○	行	／	／	／		
				3		／	／	／	／	／	／		
19	木	木1234　40分授業　2学年集会(放課後)　成績入力〆切	会場片付け(朝学時)　内申審査③(一般選抜14時～)	1		◇	◇	◇	◇	／	／		
				2		◇	◇	◇	◇	／	／		
				3		／	／	／	／	／	／		
20	金	金1256//　企画運営委員会　少年を守る日	一般選抜志願者数調べ〆切　内申審査④(一般選抜14時～)	1		◇	◇	◇	◇	／	／		
				2		◇	◇	◇	◇	／	／		
				3		／	／	／	／	／	／		
21	土	おきなわ地域教育の日											
22	日												
23	月	天皇誕生日											
24	火	2/28(土)の振替休日											
25	水	1,2年担任成績判定資料確認		1		○	○	○	○	○	L		
				2		○	○	○	○	○	L		
				3		／	／	／	／	／	／		
26	木	月123456		1		○	○	○	○	○	○		
				2		○	○	○	○	○	○		
				3		／	／	／	／	／	／		
27	金	金13456/　45分授業　3学期課外講座終了　成績判定会議・職員会議⑬		1		△	△	△	△	△	／		
				2		△	△	△	△	△	／		
				3		／	／	／	／	／	／		
28	土	卒業式予行演習		1		行	行	行	行	行	行		
				2		行	行	行	行	行	行		
				3		行	行	行	行	行	行		
／													
／													
／													

備考	
	スクールカウンセラー来校日　　各種奨学金呼びかけ　蔵書点検(2月下旬～3月)

集計		1年	2年	3年
授業日数	月	18	18	18
	累計	185	185	185
授業時数	月	81	81	26
	累計	1111	1109	1046

○:50分　△:45分　◇:40分　▽:10分　●:特別授業
◆:30分　／:カット　※:テスト　▽:朝学

3月行事計画（案）

日	曜	行事予定 学校行事	行事予定 入試日程	授業計画	朝	1	2	3	4	5	6	7	備考・計
1	日	卒業式・卒業式2部・同窓会入会式　第4回追試　第3回英語検定（2次）		1 2 3		行 行 行	行 行 行	行 行 行	行 行 行	行 行 行	行 行 行		
2	月	3/1(日)の振替休日											
3	火	月5木4行///　行：清掃→会場作成(14時～校内立入禁止、17時～部活可)　第4回追試　3年指導要録	一般選抜会場作成・受検生下見	1 2 3		○ ○	○ ○	行 行	／ ／	／ ／	／ ／		
4	水	自宅学習①　終日校内立入禁止・部活不可　3年指導要録仮印刷②	県立高校入学者選抜学力検査1日目	1 2 3		／ ／	／ ／	／ ／	／ ／	／ ／	／ ／		
5	木	自宅学習②　午後4時～部活可、校舎内は立入禁止　PTA役員会(19:00～)	県立高校入学者選抜学力検査2日目	1 2 3		／ ／	／ ／	／ ／	／ ／	／ ／	／ ／		
6	金	自宅学習③　終日校舎内立入禁止・部活可　第7回校長総務研究協議会		1 2 3		／ ／	／ ／	／ ／	／ ／	／ ／	／ ／		
7	土												
8	日	第3回英語検定（2次）（予備日）											
9	月	自宅学習④　終日校舎内立入禁止・部活可	県立学校入学者選抜学力検査追検査	1 2 3		／ ／	／ ／	／ ／	／ ／	／ ／	／ ／		
10	火	自宅学習⑤　終日校舎内立入禁止・部活可　3年指導要録本印刷①	学力検査点ﾃﾞｰﾀ受渡し(9～12時)	1 2 3		／ ／	／ ／	／ ／	／ ／	／ ／	／ ／		
11	水	自宅学習⑥　終日校舎内立入禁止・部活可　3年指導要録本印刷②　人権の日	特色選抜判定会議	1 2 3		／ ／	／ ／	／ ／	／ ／	／ ／	／ ／		
12	木	月56木6///　第4回追試判定会議（3年）	(朝学時)入試会場片付け　特色選抜判定結果受け渡し	1 2 3		○ ○	○ ○	○ ○	／ ／	／ ／	／ ／		
13	金	木5L総総　総探（1,2学年：卒業生による進路講話）　1,2年指導要録仮印刷①　労働安全衛生委員会	一般選抜判定会議	1 2 3		○ ○	L L	総 総	総 総	／ ／	／ ／		
14	土	第7回校長定例研究協議会											
15	日	家庭の日											
16	月	月1234//　3年諸公簿提出　1,2年指導要録仮印刷②　企画運営委員会	合格者数ﾒｰﾙ報告（17時〆切）	1 2 3		○ ○	○ ○	○ ○	○ ○	／ ／	／ ／		
17	火	火1234//　第3回学校評議員会	県立高校合格発表	1 2 3		○ ○	○ ○	○ ○	○ ○	／ ／	／ ／		
18	水	水2345//	県立学校2次募集願書受付①	1 2 3		○ ○	○ ○	○ ○	○ ○	／ ／	／ ／		
19	木	修了式・伝達表彰・離任式・全体清掃　職員会議⑭　1,2年指導要録本印刷①＆諸公簿点検	県立学校2次募集願書受付②　2次募集初回志願状況発表	1 2 3		行 行	行 行	L L	／ ／	／ ／	／ ／		
20	金	春分の日　少年を守る日											
21	土	おきなわ地域教育の日											
22	日												
23	月	新2年教科書販売、新2・3年クラス発表 学年末休業日（～3/31）　入試運営委員会　1,2年指導要録本印刷②＆諸公簿点検	県立学校2次募集志願変更再出願　2次募集最終志願状況発表	1 2 3									
24	火	新2,3年生特進クラス保護者説明会	県立学校2次募集書類交換	1 2 3									
25	水	合格者ｵﾘｴﾝﾃｰｼｮﾝ(14時～)　新1年ｸﾗｽ発表(14時～)　新3年教科書販売　1,2年諸公簿提出(午前中)	2次募集面接（午前）	1 2 3									
26	木	諸公簿振分け(1,2,3年)	2次募集合格状況メール報告	1 2 3									
27	金	教科書・体育着販売（新1年）	県立学校第2次募集合格発表	1 2 3									
28	土												
29	日												
30	月			1 2 3									
31	火			1 2 3									

備考	各種奨学金呼びかけ　合格者オリエンテーションの日に特進クラス説明会(1年)　蔵書点検（2月下旬～3月）

集計		1年	2年	3年
授業日数	月	14	14	1
	累計	199	199	186
授業時数	月	22	22	0
	累計	1133	1131	1046

13. 資料

(1)令和7年度使用教科書

教科	教科書科目	略称	教科書の記号・番号	教科書名	使用学年
国語	現代の国語	第一	現国　714	高等学校　精選現代の国語	普通：１年
	言語文化	第一	言文　714	高等学校　精選言語文化	普通：１年
	論理国語	第一	論国　711	論理国語	普通：２年
	論理国語	第一	論国　712	高等学校　標準論理国語	普通：3年
	古典探究	第一	古探　717	高等学校　古典探究　古文編	普通：２年 普通：３年
	古典探究	第一	古探　718	高等学校　古典探究　漢文編	普通：２年 普通：３年
地理歴史	地理総合	帝国	地総　703	高等学校　新地理総合	普通：２年
	地理探究	帝国	地探　702	新詳地理探究	普通：３年
	歴史総合	実教	歴総　703	詳述歴史総合	普通：２年
	日本史探究	実教	日探　702	日本史探究	普通：３年
	世界史探究	実教	世探　702	世界史探究	普通：３年
	地図	帝国	地図　702	新詳高等地図	普通：２年 普通：３年
公民	公共	第一	公共　711	高等学校　新公共	普通：１年
	倫理	第一	倫理　705	高等学校　倫理	普通：３年
	政治・経済	実教	政経　702	詳述政治・経済	普通：３年
数学	数学Ⅰ	数研	数Ⅰ　714	新編　数学Ⅰ	普通：１年
	数学Ⅱ	数研	数Ⅱ　711	新編　数学Ⅱ	普通：２年
	数学Ⅲ	数研	数Ⅲ　710	新編　数学Ⅲ	普通：３年
	数学Ａ	数研	数Ａ　714	新編　数学A	普通：１年
	数学Ｂ	数研	数Ｂ　712	新編　数学B	普通：２年
	数学Ｃ	数研	数Ｃ　710	新編　数学Ｃ	普通：３年
理科	物理基礎	数研	物基　708	新編　物理基礎	普通：２年 普通：３年
	物理	数研	物理　706	物理	普通：２年 普通：３年
	化学基礎	数研	化基　710	新編　化学基礎	普通：１年
	化学	数研	化学　707	新編　化学	普通：２年 普通：３年
	生物基礎	第一	生基　710	高等学校　生物基礎	普通：１年
	生物	第一	生物　705	高等学校　生物	普通：２年 普通：３年
	地学基礎	啓林館	地基　703	地学基礎	普通：２年
保健体育	保健体育	大修館	保体　701	現代高等保健体育	普通：１年 普通：２年
芸術	音楽Ⅰ	教芸	音Ⅰ　703	MOUSA１	普通：1年
	音楽Ⅱ	教芸	音Ⅱ　703	MOUSA２	普通：２年
	美術Ⅰ	光村	美Ⅰ　701	美術１	普通：１年
	美術Ⅱ	日文	美Ⅱ　702	高校生の美術２	普通：２年
	書道Ⅰ	教出	書Ⅰ　704	書道Ⅰ	普通：１年
	書道Ⅱ	教出	書Ⅱ　703	書道Ⅱ	普通：２年
外国語	英語コミュニケーションⅠ	開隆堂	ＣⅠ　705	APPLAUSE ENGLISH COMMUNICATIONⅠ	普通：１年
	英語コミュニケーションⅡ	開隆堂	ＣⅡ　705	APPLAUSE ENGLISH COMMUNICATION　Ⅱ	普通：２年
	英語コミュニケーションⅢ	数研	ＣⅢ　714	BIG DIPPER English Communication Ⅲ	普通：３年
	論理・表現Ⅰ	開隆堂	論Ⅰ　703	APPLAUSE ENGLISH LOGIC AND EXPRESSION　Ⅰ	普通：１年
家庭	家庭基礎	第一	家基　710	高等学校　家庭基礎　持続可能な未来をつくる	普通：２年
	家庭応用	第一	家基　710	高等学校　家庭基礎　持続可能な未来をつくる	普通：３年文型
情報	情報Ⅰ	実教	情Ⅰ　703	情報Ⅰ　Python	普通：１年
家庭(専)	家庭（専門）	教図	家庭　706	保育基礎　ようこそ，ともに育ち合う保育の世界へ	普通：３年

(2)令和７年度使用副読本

教科	科　目	副　読　本　名	発行所	対象学年・学科等
国語	古典応用	グランステップ古典(古文･漢文)2	尚文出版	3年文型
	古典応用	グランステップ古典(古文･漢文)2.5	尚文出版	3年特進
	国表応用	基礎からはじめる国語の表現力トレーニングノート	大修館書店	3年普通
	現代の国語	三訂版　ほんものの力がつく現代語練習帳　　ことのは	いいずな書店	1年全員
	現代の国語	トータルサポート新国語便覧	大修館書店	２･３年生
	言語文化	ダブルマスター古典文法＋漢文句形　準拠ノート	第一学習社	1年全員
	言語文化	みるみる覚える古文単語　300＋敬語30三訂版	いいずな書店	1年全員
	言語文化・古典探究	ダブルマスター古典文法＋漢文句形	第一学習社	1年2年全員
社会	地理総合	新詳地理資料COMPLETE2024	帝国書院	3年選択者
	地理総合	新詳地理資料COMPLETE2025	帝国書院	２年全員
	地理総合	高等学校新地理総合ノート	帝国書院	２年全員
	地理探究	新詳　地理探究　演習ノート	帝国書院	3年普通&特進
	歴史総合	詳述歴史総合　マイノート	実務出版株式会社	２年全員
	日本史探究	日本史探究　マイノート	実務出版株式会社	3年普通&特進
	世界史探究	世界史探究　マイノート	実務出版株式会社	3年普通&特進
	公共	最新公共　資料集2025	第一学習社	１年全員
	公共	新公共ノート	第一学習社	1年全員
	倫理	テオーリア　最新倫理資料集	第一学習社	3年普通&特進
	政治経済	2025 ズームアップ政治・経済資料	実務出版株式会社	3年普通&特進
	政治経済	詳述政治・経済 新課程版 演習ノート	実務出版株式会社	3年普通&特進
数学	数学理解	新課程 Study-Upノート数学Ⅰ＋A	数研出版	3年文型
	数学応用	新課程 トライEX　NEO　数学演習Ⅰ･A+ⅡBC 受験編	数研出版	3年理型特進
	数学Ⅰ・A	新課程３TRIAL数学Ⅰ＋A	数研出版	1年全員
	数学Ⅰ・A	新課程３TRIAL数学Ⅰ＋A 解答編	数研出版	1年全員
	数学Ⅱ・B	新課程 Study-Upノート数学Ⅱ＋B	数研出版	2年文型
	数学Ⅱ・B	新課程　３TRIAL数学Ⅱ＋B＋C	数研出版	2年理特
	数学Ⅱ・B	新課程　３TRIAL数学Ⅱ＋B＋C　解答編	数研出版	2年理特
	数学Ⅲ・C	新課程　３TRIAL数学Ⅲ＋C(ベクトル・複素数平面・式と曲線)	数研出版	3年数Ⅲ選択者
	数学Ⅲ・C	新課程　３TRIAL数学Ⅲ＋C(ベクトル・複素数平面・式と曲線) 解答編	数研出版	3年数Ⅲ選択者
理科	物理基礎	改訂版 リードLightノート物理基礎（新課程）	数研出版	2年理特
	物理	改訂版 リードLightノート物理（新課程）	数研出版	2年理特
	物理	改訂版 リードLightノート物理（新課程）	数研出版	3年理特
	化学基礎	新編 化学基礎 準拠 サポートノート	数研出版	１年普通
	化学	改訂版 リードLightノート化学	数研出版	２年理型・特進
	化学	新課程 リードLightノート化学	数研出版	３年理型・特進
	化学基礎	2025 新課程版 ビーライン化学基礎	第一学習社	3年理型・特進
	生物基礎	セミナー生物基礎＋生物（デジタル）	第一学習社	1年全員
	生物	セミナー生物基礎＋生物（デジタル）	第一学習社	2・3年理型・特進
	地学基礎	センサー地学基礎　３rd Edition	啓林館	2年普通・特進
	地学基礎	2025 新課程版 ビーライン地学基礎	第一学習社	3年普通・特進
保体	保健	現代高等保健体育ノート	大修館書店	1･2年普通
芸術	音楽Ⅰ	Music Note	啓隆社	音楽選択者
英語	応用英語	transfer course Elemantary ４th Edition	桐原書店	3年普通
	英語コミュニケーションⅠ	APPLAUSE　ENGLISH COMMUNICATIONⅠWORKBOOK	開隆堂	1年普通
	英語コミュニケーションⅠ	Listening Box １　四訂版	啓林館	1年普通
	英語コミュニケーションⅡ	APPLAUSE　ENGLISH COMMUNICATIONⅡWORKBOOK	啓林館	2年普通
	英語コミュニケーションⅡ	Listening Box ２　四訂版	啓林館	2年普通
	コミュニケーション英語Ⅲ	BIG DIPPER English CommunicationⅢ ベーシックノート	数研出版	3年普通
	コミュニケーション英語Ⅲ	大学共通テストリスニング10minutes	三省堂	3年特進
	コミュニケーション英語Ⅲ	HyperListening Elemantary 4th Edition 10-minute English Listening Training	桐原書店	3年普通
	論理・表現Ⅰ	英単語ターゲット1900　6訂版	旺文社	1年普通
	論理・表現Ⅰ	総合英語　EMPOWER 新装版Essential COURSE	桐原書店	1年普通
	論理・表現Ⅰ	APPLAUSE　ENGLISH LOGIC AND EXPRESSIONⅠ　WORKBOOK	開隆堂	1年普通
家庭	家庭基礎	家庭基礎学習ノート	第一学習社	2年理型・特進
	家庭応用	家庭基礎学習ノート	第一学習社	3年文型

(3)出身中学校別・市町村別生徒数

①出身中学校別生徒数 ※この数値は、各学年とも入学年度時の数値とする。

出身中学		1年	2年	3年	計
コ ザ	男	5	16	11	32
	女	4	12	7	23
	計	9	28	18	55
越 来	男	1	6	2	9
	女	4	7	2	13
	計	5	13	4	22
美 東	男	17	23	18	58
	女	20	21	26	67
	計	37	44	44	125
沖縄東	男	14	11	17	42
	女	19	24	21	64
	計	33	35	38	106
安慶田	男	1	9	7	17
	女	11	8	8	27
	計	12	17	15	44
宮 里	男	29	27	18	74
	女	22	15	31	68
	計	51	42	49	142
美 里	男	22	11	21	54
	女	19	18	10	47
	計	41	29	31	101
山 内	男	6	6	7	19
	女	12	14	9	35
	計	18	20	16	54
北 谷	男	7	4	10	21
	女	2	6	9	17
	計	9	10	19	38
あげな	男	12	4	2	18
	女	10	9	4	23
	計	22	13	6	41
具志川	男	7	8	8	23
	女	7	3	4	14
	計	14	11	12	37
高江洲	男	3	4	4	11
	女	5	2	7	14
	計	8	6	11	25
具志川東	男	2	2	1	5
	女	4	3	10	17
	計	6	5	11	22
小 計		812			

出身中学		1年	2年	3年	計
普天間	男	1	0	2	3
	女	0	0	2	2
	計	1	0	4	5
桑 江	男	2	6	2	10
	女	3	2	3	8
	計	5	8	5	18
嘉手納	男	4	3	4	11
	女	5	2	3	10
	計	9	5	7	21
中 城	男	5	4	8	17
	女	6	6	5	17
	計	11	10	13	34
北中城	男	6	6	6	18
	女	5	9	14	28
	計	11	15	20	46
与 勝	男	2	3	1	6
	女	6	4	6	16
	計	8	7	7	22
読 谷	男	4	5	2	11
	女	9	4	8	21
	計	13	9	10	32
伊 波	男	5	1	1	7
	女	1	5	1	7
	計	6	6	2	14
石 川	男	2	1	1	4
	女	1	4	1	6
	計	3	5	2	10
宜野湾	男	6	3	0	9
	女	4	3	1	8
	計	10	6	1	17
古 堅	男	1	0	3	4
	女	4	4	4	12
	計	5	4	7	16
県 内 その他 及び 県 外	男	7	8	5	20
	女	8	4	3	15
	計	15	12	8	35
小 計		270			
総 計		1,082			

②市町村別生徒数

居住地域	1年	2年	3年	総計
沖縄市	201	232	216	649
うるま	72	54	53	179
北谷町	15	15	19	49
北中城村	12	16	20	48
中城村	11	13	15	39
宜野湾市	14	8	8	30
読谷村	18	13	19	50
嘉手納町	9	5	6	20
宜野座村	0	0	1	1
那覇市	0	0	0	0
浦添市	0	0	1	1
名護市	1	1	0	2
恩納村	4	1	0	5
金武町	2	1	2	5
南風原町	0	0	0	0
南城市	0	1	0	1
離島	1	0	0	1
県外	0	0	0	0
総計	360	360	360	1080

(4) 令和６年度進路状況　（ただし，合格通知等で確認したものに限る）

①　進路別合格状況（延べ人数）

令和7年3月25日現在

進路先					合格状況			
					総合	推薦	一般	計
進学	県内	大学	国公立大学	学部	6	13	35	54
			私立大学	学部	43	19	44	106
				短大	11	0	0	11
		公共	沖縄職業能力開発大学校		2	1	0	3
			沖縄県立農業大学校		0	0	0	0
		専修学校等			44	5	18	67
	県内進学小計				106	38	97	241
	県外	大学	国公立大学	学部	1	1	2	4
				短大	0	0	0	0
			私立大学	学部	25	15	40	80
				短大	1	0	2	3
		公共	職業能力開発総合大学校		1	0	0	1
			国立唐津海上技術短期大学校		1	0	0	1
		専修学校			9	0	4	13
	県外進学小計				38	16	48	102
	進学計				144	54	145	343
就職	県内				民間	3	公務員	4
	県外				民間	1	公務員	0
	就職計							8
延べ合格者数								351

※同一大学学部の別方式入試複数合格も別カウント

※職業能力開発校は専修学校、留学は県外に含む

② 平成28年度から令和6年度までの合格者数推移（現役）

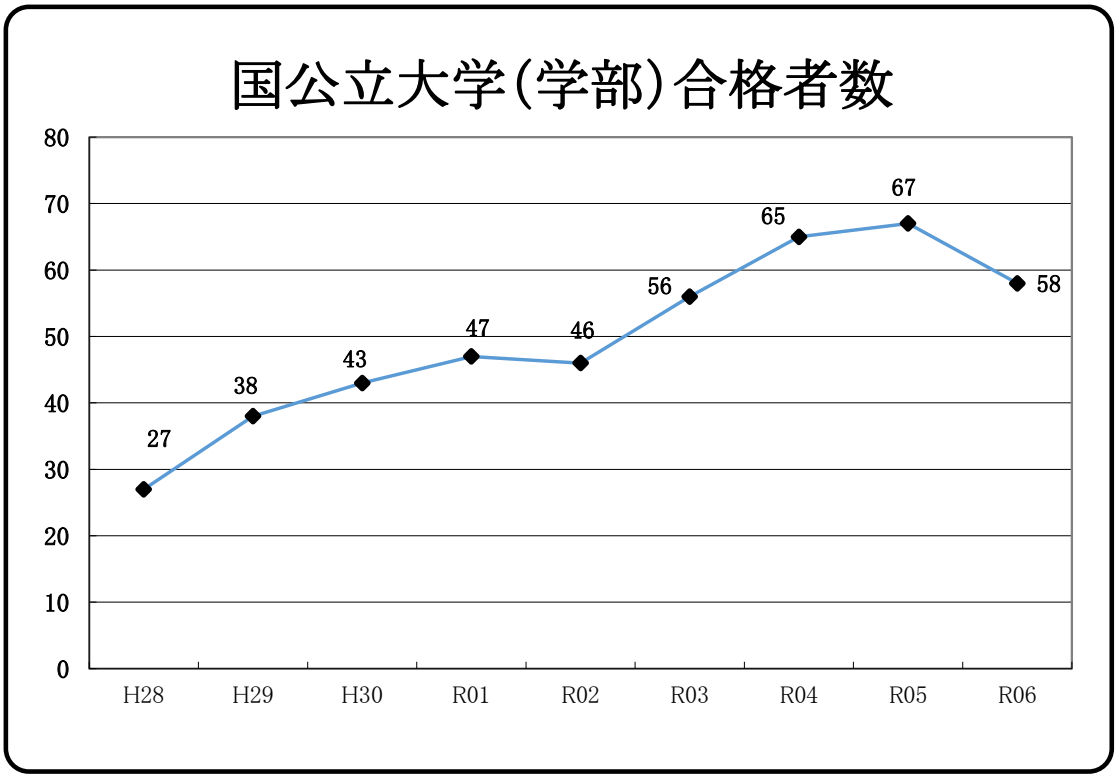

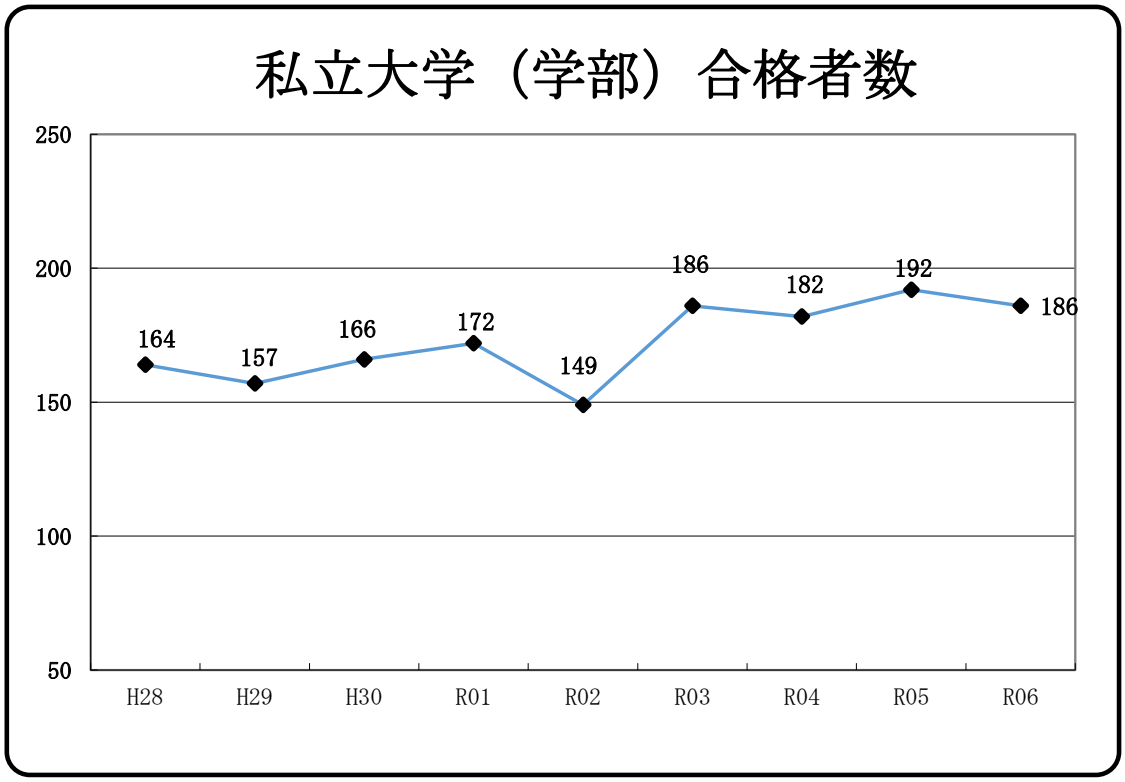

※クラス数はR03までは10、R04からは9

※ H28～R05年度は進路の手引きの数値(3月末現在)を参照

② 平成28年度から令和6年度までの合格者数推移（現役）

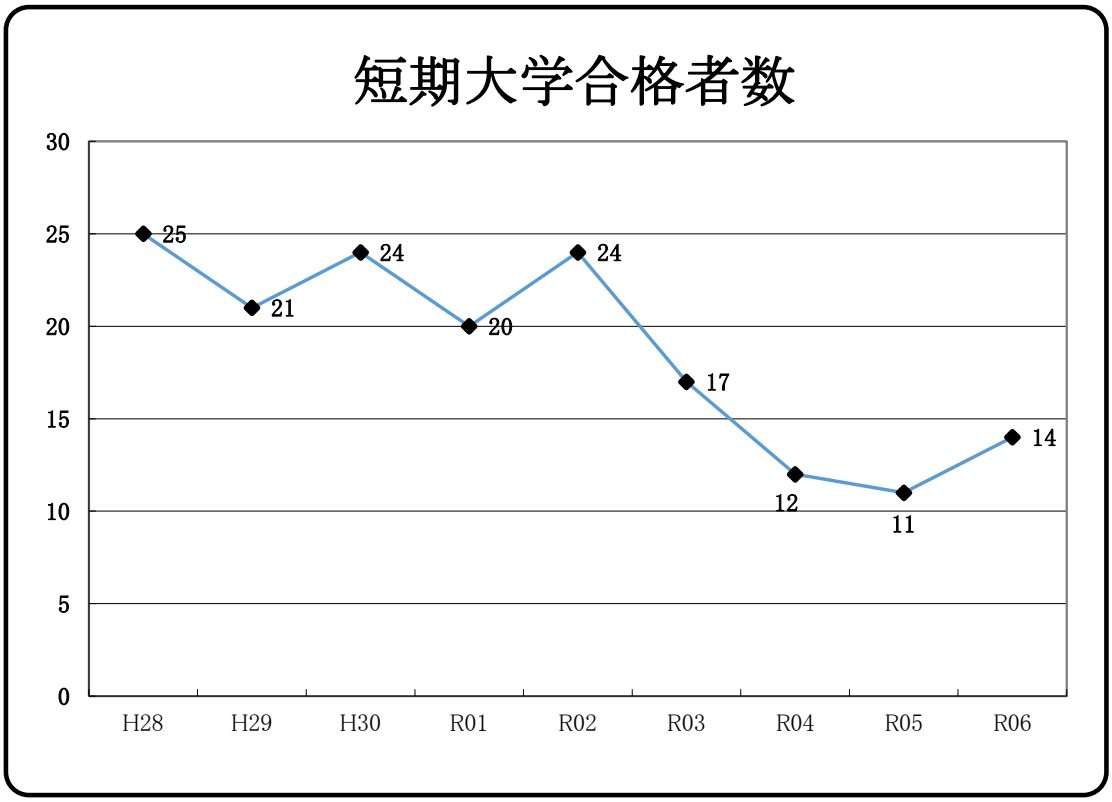

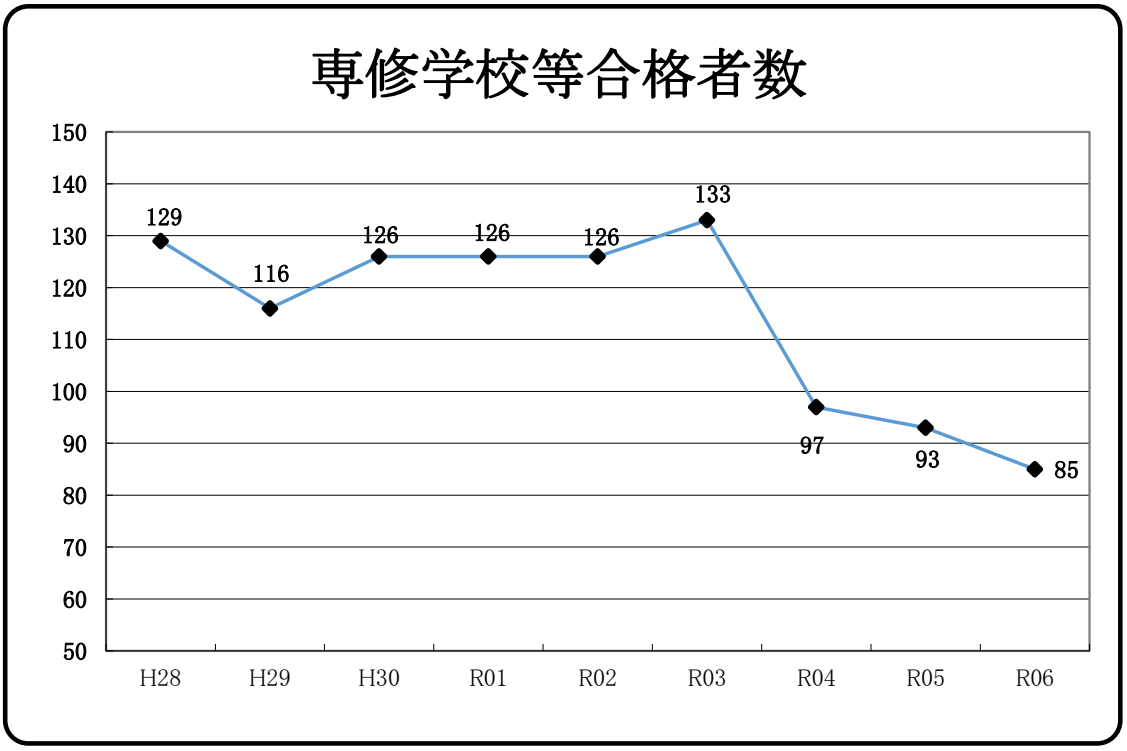

※クラス数はR03までは10、R04からは9

※ H28～R05年度は進路の手引きの数値(3月末現在)を参照

※大学校は専門学校等に含む

③ 令和6年度 進学先内訳

Ⅰ 四年制大学 ※数値は延べ人数

令和7年3月25日 現在

		No.	大学名	総合	指定	推薦	一般	計
県内	国	1	琉球大学			7	24	31
	公立	2	沖縄県立看護大学			1	1	2
		3	沖縄県立芸術大学	3				3
		4	名桜大学	3		5	10	18
			県内国公立大学	**6**		**13**	**35**	**54**
	私立	5	沖縄国際大学	33	11	5	25	74
		6	沖縄大学	5	2	1	18	26
		7	沖縄キリスト教学院大学	5			1	6
			県内私立大学	**43**	**13**	**6**	**44**	**106**
			県内大学	**49**	**13**	**19**	**79**	**160**
県外（海外含む）	国立	8	愛媛大学				1	1
		9	山口大学				1	1
		10	鹿屋体育大学			1		1
								0
								0
	公立	11	島根県立大学	1				1
								0
			県外国公立大学	**1**		**1**	**2**	**4**
	私立	12	純真学園大学	1		1	2	4
		13	日本文理大学	2	1		2	5
		14	岡山理科大学	1			2	3
		15	近畿大学				2	2
		16	東海大学	1			2	3
		17	徳島文理大学	3				3
		18	福岡大学			2	1	3
		19	大阪国際大学		1		1	2
		20	大手前大学	1	1			2
		21	神田外語大学	1			1	2
		22	京都芸術大学	2				2
		23	崇城大学				2	2
		24	中京大学				2	2
		25	日本福祉大学	2				2
		26	梅光学院大学	2				2
		27	広島国際大学				2	2
		28	龍谷大学				1	1
		29	桜美林大学	1				1
		30	大阪経済法科大学	1				1
		31	大阪大育大学				1	1
		32	神奈川大学			1		1
		33	関西学院大学				1	1
		34	関東学院大学	1				1
		35	九州医療科学大学				1	1
		36	九州看護福祉大学				1	1
		37	九州産業大学	1			1	2

		No.	大学名	総合	指定	推薦	一般	計
県外（海外含む）	私立	38	京都外国語大学				1	1
		39	京都精華大学				1	1
		40	熊本保健科学大学				1	1
		41	久留米大学	1			1	2
		42	国際武道大学				1	1
		43	国士舘大学				1	1
		44	就実大学				1	1
		45	順天堂大学			1		1
		46	湘南鎌倉医療大学		1			1
		47	専修大学				1	1
		48	大東文化大学				1	1
		49	天理大学				2	2
		50	福井工業大学	1				1
		51	福岡看護大学			1		1
		52	福岡工業大学				1	1
		53	福山大学		1			1
		54	文教大学		1			1
		55	美作大学		1			1
		56	武蔵野大学	1				1
		57	名城大学		1			1
		58	ヤマザキ動物看護大学			1		1
		59	大阪医科薬科大学				1	1
		60	長崎国際大学	2				2
		61	西九州大学				1	1
		62	東京電機大学				1	1
								0
								0
								0
								0
								0
								0
								0
								0
								0
								0
								0
								0
								0
								0
								0
								0
			県外私立大学	**25**	**8**	**7**	**40**	**80**
			県外大学	**26**	**8**	**8**	**42**	**84**
			四年制大学合計	**75**	**21**	**27**	**121**	**244**

※1 総合＝総合型選抜、指定＝指定校推薦、推薦＝指定校を除く推薦、一般＝一般受験

※2 上記人数は、合格通知書や自己就職報告書などの文書や担当者との確認により集計した数である

③ 令和6年度 進学先内訳

令和7年3月25日 現在

Ⅱ 短期大学

		No.	短期大学名	総合	指定	推薦	一般	計
県内	私立	1	沖縄キリスト教短期大学	5				5
		2	沖縄女子短期大学	6				6
県内短期大学				11	0	0	0	11
県外	国公							
	私立	3	関西外国語大学短期大学部	1				1
		4	嵯峨美術短期大学				1	1
		5	自由か丘産能短期大学				1	1
県外短期大学				1	0	0	2	3
短期大学合計				12	0	0	2	14

Ⅲ 専修学校等（公共職業開発施設を含む）

		No.	学校名	総合	指定	推薦	一般	計
県内	公共	1	沖縄職業能力開発大学校	2		1		3
	専修学校	2	那覇看護専門学校				1	1
		3	ぐしかわ看護専門学校			3	9	12
		4	沖縄ﾘﾊﾋﾞﾘﾃｰｼｮﾝ福祉学院	12			1	13
		5	沖縄統合医療学院	6				6
		6	中部美容専門学校	5				5
		7	専門学校日経ビジネス	2			2	4
		8	沖縄ビューティー＆ブライダル専門学校	2				2
			その他の専門学校等	17		2	5	24
県内専修学校等				46	0	6	18	70
県外	公共	9	職業能力開発総合大学校	1				1
		10	国立唐津海上技術短期大学校	1				1
	専修学校	11	福岡医療専門学校	2				2
		12	専門学校東京自動車大学校	1				1
			その他の専門学校	6			4	10
県外専修学校等				11	0	0	4	15
専修学校等合計				57	0	6	22	85

Ⅳ 就職

		No.	会社名等	計
県内	公務	1	沖縄県警察官B	1
		2	航空自衛隊	1
		3	北中城消防	1
		4	沖縄市役所	1
	民間	5	KPGホテル＆リゾート株式会社	1
		6	社団志誠会平和病院	1
		7	医療法人安心会　愛聖クリニック	1
県内就職				7
県外		8	その他	1
県外就職				1
就職合計				8

※合格者数（内定辞退、内定無しも含む）

④ 進路詳細過年度比較

	進学先	令和元年度	令和2年度	令和3年度	令和4年度	令和5年度	令和6年度
国公立大学	琉球大学	19	27	29	33	39	31
	沖縄県立看護大学	1	0	3	4	1	2
	沖縄県立芸術大学	2	1	2	0	3	3
	名桜大学	20	13	15	21	15	18
	県外国公立大学	5	5	7	7	9	4
	国公立短期大学	0	0	1	0	0	0
	国公立大学小計	47	46	57	65	67	58
私立大学	沖縄国際大学	53	42	74	64	67	73
	沖縄大学	36	24	35	26	27	26
	沖縄キリスト教学院大学	6	7	11	2	2	7
	県外私立大学	77	76	66	90	96	80
	私立大学小計	172	149	186	182	192	186
大学合計		219	195	243	247	259	244
短期大学	沖縄キリスト教短期大学	10	7	4	4	3	5
	沖縄女子短期大学	9	16	9	6	6	6
	県外私立短期大学	1	1	4	2	2	3
私立短期大学合計		20	24	17	12	11	14
職業能力開発大学校・職業訓練校		3	6	7	3	4	5
専修・各種学校	県内	106	92	100	79	68	67
	県外	20	28	26	15	21	13
専修学校等合計		129	126	133	97	93	85
就職	県内	12	6	5	5	1	7
	県外	0	0	5	2	1	1
就職合計		12	6	10	7	2	8

県外国公立大	令和元年度	令和2年度	令和3年度	令和4年度	令和5年度	令和6年度
	佐賀大	北海道教育大	鹿屋体育大	信州大	筑波大	愛媛大学
	静岡県立大	九州工業大	山口大	長崎大	北海道大	山口大学
	静岡文化芸術大	佐賀大	長崎大	都留文科大	信州大	鹿屋体育大学
	北九州市立大	東京都立大	名古屋市立大	富山県立大	埼玉大	島根県立大学
	都留文科大	長崎県立大	北九州市立大	兵庫県立大	山口大	
			都留文科大	長野県立大	鹿屋体育大	
			埼玉県立大		都留文科大	
					静岡県立大	
					福岡県立大	

(5)令和７年度　進路指導部年間計画

月	各種テスト	講座	進学関係	就職関係・他
4	第１回校内実力ﾃｽﾄ(4/8:ﾍﾞﾈｯｾ) 特化型小論文ﾄﾚｰﾆﾝｸﾞ (3 年:4/22:第一学習) 第３回公務員模試（全学年:日経ﾋﾞｼﾞﾈｽ)	１学期課外講座 (4/21～7/11:1～3 年) 志願理由書・小論文添削講座説明会及び申込み （3 年生対象）	第１回校内進路調査(4/11) 進路適性検査(1,2 年:4/22) 進路統一 LHR（進路の手引）(4/23)	進路部と各学年会との連絡会 (1 年:4/16,2 年:4/17､3 年:4/22）各種奨学金説明会･手続き(随時) 沖縄県人材育成財団奨学生新規募集 日本学生支援機構奨学金説明会（4/15,16,17,23,24）
5	大学入学共通ﾃｽﾄ模試(3 年:5/31:ﾍﾞﾈｯｾ)	志願理由書・小論文添削講座指導開始 （3 年生対象）	2 年生進路ｵﾘｴﾝﾃｰｼｮﾝ(5/9) 第１回ｽﾀﾃﾞｨｻﾎﾟｰﾄ研修会(5/29)	公務員試験受験案内発表 第１回８時間自主学習会(5/10) PTA 進路講演会(5/18) 日本学生支援機構ｽｶﾗﾈｯﾄ入力 ふれあい看護体験(～7 月)
6	第４回公務員模試(全学年:日経ﾋﾞｼﾞﾈｽ) 第１回さんぽう看護医療系模擬試験 (3 年:6/14:さんぽう) 志望理由書サポート講座（小論文）(3 年:6/19:学研) 特化型小論文ﾄﾚｰﾆﾝｸﾞ看護･福祉･医療編 (3 年:6/19:第一) 総合学力ﾃｽﾄ(1･2 年:6/28:ﾍﾞﾈｯｾ) 総合学力記述模試(3 年:6/28:ﾍﾞﾈｯｾ)		３学年小論文講演会(3 年:6/17) 専門学校入試説明会(6/27) 調査書記入説明会 体育系大学・学部進学説明会 県内大学校内説明会(大学別) 校外進学相談会	第２回８時間自主学習会(6/21) 国家公務員採用一般職試験 (高卒者試験)受験申込
7	ｾﾚｸﾄ小論文(3 年:7/9:学研) 第２回実戦小論文(3 年:7/9:学研) 第 2 回全統共通ﾃｽﾄ模試(3 年:7/26~27:河合塾)	夏期講座Ⅰ期 （7/22～7/25） 夏期講座Ⅱ期 （7/28～8/1）	県内私大総合型選抜説明会(7/1) 県外私大総合型選抜･学校推薦型選抜説明会(7/3) 国公立大学総合型選抜説明会(7/8) 国公立大学学校推薦型選抜説明会(7/11) 3 年担任との進路検討会(7/22～7/23) 専門学校等総合型選抜出願開始	求人票公開開始(7/1) 県内外企業合同説明会 各種公務員採用試験受験申込
8	第３回小論文模試(3 年:8/19:学研) 第２回さんぽう看護医療系模擬試験 (3 年:8/26:さんぽう)	夏期講座Ⅲ期 （8/18～8/22）	各大学ｵｰﾌﾟﾝｷｬﾝﾊﾟｽ (県芸大・県看大等)	就職応募受付開始(県内 8/30～) 就職ｷｯｸｵﾌ研修(宿泊) 合同企業面接会＆説明会
9	第２回実力ﾃｽﾄ(全学年:9/2:ﾍﾞﾈｯｾ) 第１回ﾍﾞﾈｯｾ駿台大学入学共通ﾃｽﾄ模試 (3 年:9/13:ﾍﾞﾈｯｾ)	２学期課外講座 （9/16～12/19:1～3 年） 大学入学共通ﾃｽﾄ対策講座(9/12～1/9：3 年)	第２回校内進路調査(全学年：9/4) ３年生対象進路面談(9/4～) 共通ﾃｽﾄ校内願書記入説明会 (普通ｸﾗｽ:9/3・特進ｸﾗｽ:9/8) 国公立大･県内/県外私大総合型選抜出願･入試開始 共通ﾃｽﾄ出願開始	就職選考開始(9/16～3 月) 各種公務員一次試験 第３回８時間自主学習会（9/27）
10	第２回ﾍﾞﾈｯｾ駿台記述模試(3 年:10/4:ﾍﾞﾈｯｾ) 第２回ｱﾝｶｰ小論文(3 年:10/23:学研) 第１回公務員模試(1･2 年:日経ﾋﾞｼﾞﾈｽ) 第２回ﾍﾞﾈｯｾ駿台大学入学共通ﾃｽﾄ模試 (3 年:10/25:ﾍﾞﾈｯｾ)		共通ﾃｽﾄ 100 日前集会(10/10)	第１回進路決定者の集い（10/30） 企業説明会＆面接会［予定］ PTA 進路学習会［予定］
11	総合学力ﾃｽﾄ(1･2 年:11/1:ﾍﾞﾈｯｾ) 全国統一高校生ﾃｽﾄ(全学年:11/3：東進) 全統ﾌﾞﾚ共通ﾃｽﾄ(3 年:11/22:河合塾)		国公立大学校推薦型選抜出願･入試開始 県内私大･短大学校推薦型選抜出願･入試開始 県外私大学校推薦型選抜出願･入試開始	第４回８時間自主学習会(11/15) 第２回進路決定者の集い(11/27) 県外ｲﾝﾀｰﾝｼｯﾌﾟ実施(2 年生対象:予定) 県人材育成財団奨学金案内手続き(3 年)
12	北予備大学入学共通ﾃｽﾄﾌｧｲﾅﾙ模試［予定］(3 年:北九州予備校)		県内私大一般選抜説明会(12/4) 県外私大一般選抜説明会(12/5) 国公立大一般選抜説明会(12/11) 小論文講演会(1･2 年生:12/16)	第３回進路決定者の集い(12/18) 合同企業面接会＆説明会(予定)
1	小論文ﾄﾚｰﾆﾝｸﾞ(1・2 年：1/6:第一) 総合学力ﾃｽﾄ(1･2 年:1/17:ﾍﾞﾈｯｾ) 第２回公務員模試(1･2 年:日経ﾋﾞｼﾞﾈｽ)	３学期 課外講座 （1/13～2/27:1･2 年） 国公立 2 次対策講座（1/13～:3 年） 県内私大対策講座（3 年）	第３回校内進路調査(1･2 年:1/9) 共通ﾃｽﾄ直前激励会(1/16) 共通ﾃｽﾄ(1/17･18) 共通ﾃｽﾄ自己採点(1/19) 3 年担任との進路検討会(1/21･22) 県内私大・短大一般選抜出願開始 国公立大一般選抜試験出願開始 県外私大一般選抜・共通ﾃｽﾄ利用入試出願開始	沖縄県人材育成財団奨学金返還手続き(3 年) 第５回８時間自主学習会(1/31)
2	大学入試共通ﾃｽﾄ模試(2 年:2/7：ﾍﾞﾈｯｾ)		国公立大学一般選抜開始(前期) 県内私大･短大一般選抜開始(前･中期) 県外私大一般選抜･共通ﾃｽﾄ利用入試開始(前･中期)	公務員採用ｾﾐﾅｰ［予定］
3		各課外講座終了(3/13)	国公立大一般選抜開始(後期) 県内私大･短大一般選抜開始（後期） 県外私大一般選抜･共通テスト利用入試開始(後期)	官庁 OPEN ｾﾐﾅｰ(上旬) 卒業生による進路講話(3/13) 新２・３年特進ｸﾗｽ保護者説明会(3/25)

(6) 卒業式と卒業生の数

回	年 月 日	男子	女子	計
1	昭和21年 7月29日	11	14	25
2	昭和22年 3月26日	54	51	105
3	昭和23年 3月26日	77	57	134
4	昭和24年 3月25日	59	90	149
5	昭和25年 3月17日	66	60	126
6	昭和26年 3月17日	73	58	131
7	昭和27年 3月21日	50	44	94
8	昭和28年 3月14日	82	62	144
9	昭和29年 3月 8日	108	102	210
10	昭和30年 3月 6日	130	144	274
11	昭和31年 3月10日	168	149	317
12	昭和32年 3月 9日	170	172	342
13	昭和33年 3月 8日	200	204	404
14	昭和34年 3月 1日	194	195	389
15	昭和35年 3月 2日	162	218	380
16	昭和36年 3月 2日	184	177	361
17	昭和37年 3月 2日	189	172	361
18	昭和38年 3月 2日	176	178	354
19	昭和39年 3月 5日	158	135	293
20	昭和40年 3月 3日	119	161	280
21	昭和41年 3月 3日	184	290	474
22	昭和42年 3月 3日	181	273	454
23	昭和43年 3月 3日	240	267	507
24	昭和44年 3月 3日	259	324	583
25	昭和45年 3月 3日	286	328	614
26	昭和46年 3月 2日	281	345	626
27	昭和47年 3月 1日	266	339	605
28	昭和48年 3月 1日	235	346	581
29	時和49年 3月 1日	256	305	561
30	昭和50年 3月 1日	234	305	539
31	昭和51年 3月 1日	235	323	558
32	昭和52年 3月 1日	224	344	568
33	昭和53年 3月 1日	215	367	582
34	昭和54年 3月 1日	227	351	578
35	昭和55年 3月 1日	220	342	562
36	昭和56年 3月 1日	198	300	498
37	昭和57年 3月 1日	196	295	491
38	昭和58年 3月 1日	176	296	472
39	昭和59年 3月 1日	170	309	479
40	昭和60年 3月 1日	188	277	465
41	昭和61年 3月 1日	188	295	483

回	年 月 日	男子	女子	計
42	昭和62年 3月10日	175	312	487
43	昭和63年 3月 8日	190	298	488
44	平成 1年 3月10日	155	319	474
45	平成 2年 3月 1日	210	320	530
46	平成 3年 3月 1日	161	372	533
47	平成 4年 3月 1日	182	346	528
48	平成 5年 3月 1日	180	344	524
49	平成 6年 3月 1日	162	321	483
50	平成 7年 3月 1日	176	296	472
51	平成 8年 3月 1日	166	306	472
52	平成 9年 3月 1日	201	273	474
53	平成10年 3月 1日	187	292	479
54	平成11年 3月 1日	208	254	462
55	平成12年 3月 1日	234	238	472
56	平成13年 3月 1日	210	265	475
57	平成14年 3月 1日	215	256	471
58	平成15年 3月 1日	225	252	477
59	平成16年 3月 1日	191	285	476
60	平成17年 3月 1日	198	278	476
61	平成18年 3月 1日	222	246	468
62	平成19年 3月 1日	201	254	455
63	平成20年 3月 1日	193	280	473
64	平成21年 3月 1日	183	248	431
65	平成22年 3月 1日	188	247	435
66	平成23年 3月 1日	190	249	439
67	平成24年 3月 1日	165	232	397
68	平成25年 3月 1日	165	234	399
69	平成26年 3月 1日	168	226	394
70	平成27年 3月1日	165	235	400
71	平成28年 3月1日	183	212	395
72	平成29年 3月1日	163	234	397
73	平成30年 3月1日	166	229	395
74	平成31年 3月1日	160	238	398
75	令和2年3月1日	164	235	399
76	令和3年3月1日	167	229	396
77	令和4年3月1日	168	229	397
78	令和5年3月1日	135	219	354
79	令和6年3月1日	154	198	352
80	令和7年3月1日	152	200	352
	累計	14,167	19,365	33,532

(7) 歴代校長

代	赴任年月日	氏 名
初代	昭和20年11月19日	渡嘉敷 真 睦
2	昭和20年12月10日	真境名 兼 弘
3	昭和21年 4月 1日	世 礼 国 男
4	昭和24年 5月 31日	桃 原 良 謙
5	昭和25年 9月30日	新 垣 永 昌
6	昭和32年 4月 1日	新屋敷 文太郎
7	昭和37年 1月25日	上 地 安 林
8	昭和43年 4月 1日	福 里 文 夫
9	昭和47年 4月 1日	大 城 亀 助
10	昭和51年 4月 1日	長 井 善 達
11	昭和51年11月 1日	徳 山 長 秀
12	昭和56年 4月 1日	石 垣 当 元
13	昭和59年 4月 1日	嘉手川 正 盛
14	昭和62年 4月 1日	徳 森 久 和
15	平成 2年 4月 1日	仲 松 弘 一

代	赴任年月日	氏 名
16	平成 4年 4月 1日	當 銘 勇 勝
17	平成 6年 4月 1日	大 城 榮 康
18	平成 8年 4月 1日	新 川 善一郎
19	平成11年 4月 1日	稲 福 正 幸
20	平成12年 4月 1日	大 川 隆 信
21	平成15年 4月 1日	島 袋 昿
22	平成17年 4月 1日	狩 俣 幸 夫
23	平成20年 4月 1日	砂 川 恵 重
24	平成22年 4月 1日	奥 間 有
25	平成26年 4月 1日	仲 田 洋 一
26	平成29年 4月 1日	大 濵 裕 司
27	平成31年 4月 1日	東 盛 敬
28	令和 3年 4月 1日	宮 城 薫
29	平成 5年 4月 1日	上 江 洲 隆
30	平成 6年 4月 1日	大 嶺 哲 司