

令和8年度
(2026年度)

学 校 要 覧



沖縄県立コザ高等学校
沖縄県沖縄市照屋5丁目5番1号
電話(098)937-3563
FAX(098)937-0677
学校 Web <http://www.koza-h.open.ed.jp>

校 自 平 叡
訓 由 和 智

自由……自己を律し、自ら思考し、判断し、決断し、行動し、それに責任を取ることのできる主体的能力、意欲、態度

平和……自他を尊重し、個人の尊厳を重んじ、公共の精神を尊び、世界平和に貢献する主体的能力、意欲、態度

叡智……優れた知恵や深い知性、高い認識能力を持って物事の本質を見通して考えることができ、課題を発見し、問題解決に向けて努力する主体的能力、意欲、態度

教育目標

公共に志を高くして夢を描き、その実現のため自ら意欲をもって学ぶ
知・徳・体の調和のとれた人間育成

校 章



ペ ン 学問
月桂樹 勝利
1946年（昭和21年）7月11日制定

校 歌

世 礼 国 男 作詞

桑 江 良 善 作曲

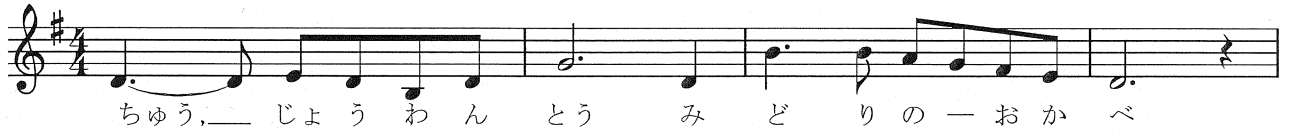

一、

中城湾頭 緑の丘辺
橘薫り 楊梅みのる
秀麗の地に学徒一千
新しき世紀の学園 コザ高校

二、

あゝ千載の 封建破れ
丘上指呼す 遠近の城
英雄の夢今はた何処
新しき自由の学園 コザ高校

三、

太平洋上 朝日は昇る
民主の波は 輝き寄する
吾等謳わん人類の榮譽
新しき平和の学園 コザ高校

四、

若き血潮の 燃え立つ処
希望は翔り 力地に充つ
吾等築かん文化の楽土
新しき叡智の学園 コザ高校

全 日 制 課 程 の 部

目 次

校訓・校章 表紙裏

校 歌

目 次

1. 学校の概要

- (1) 学校名、所在地、設置課程・学科・・・・・・・・・・・・・・・・ 1
- (2) 沿革の概要・・・・・・・・・・・・・・・・・・・・・・・・・・・・ 1
- (3) 3ヵ年の歩み・・・・・・・・・・・・・・・・・・・・・・・・・・・・ 2

2. 施設の概要

- (1) 施設（財産台帳による）・・・・・・・・・・・・・・・・・・・・ 25
- (2) 校舎配置図・・・・・・・・・・・・・・・・・・・・・・・・・・・・ 25
- (3) 教室配置図・・・・・・・・・・・・・・・・・・・・・・・・・・・・ 26

3. 令和8年度 学校経営方針・・・・・・・・・・・・・・・・・・・・ 27

4. 令和8年度 各部・各学年・各教科の活動方針・・・・・・・・ 29

5. 教育課程表・・・・・・・・・・・・・・・・・・・・・・・・・・・・ 33

6. 日課表・・・・・・・・・・・・・・・・・・・・・・・・・・・・ 37

7. 職員組織

- (1) 職員数・・・・・・・・・・・・・・・・・・・・・・・・・・・・ 37
- (2) 学校運営組織図・・・・・・・・・・・・・・・・・・・・・・・・・・・・ 37
- (3) 教職員一覧及び担当教科・・・・・・・・・・・・・・・・・・・・ 38
- (4) 校務分掌の仕事内容及び担当者・・・・・・・・・・・・・・・・ 39
- (5) 各種委員会・・・・・・・・・・・・・・・・・・・・・・・・・・・・ 42
- (6) 学級担任・副担任及び在籍・・・・・・・・・・・・・・・・・・・・ 45

8. 部活動・・・・・・・・・・・・・・・・・・・・・・・・・・・・ 46

9. 学校保健計画・・・・・・・・・・・・・・・・・・・・・・・・・・・・ 47

10. 防災計画・・・・・・・・・・・・・・・・・・・・・・・・・・・・ 48

11. 時間割・・・・・・・・・・・・・・・・・・・・・・・・・・・・ 50

12. 年間行事計画案・・・・・・・・・・・・・・・・・・・・・・・・・・・・ 51

13. 資 料

- (1) 使用教科書一覧・・・・・・・・・・・・・・・・・・・・・・・・・・・・ 63
- (2) 使用副読本一覧・・・・・・・・・・・・・・・・・・・・・・・・・・・・ 64
- (3) 出身中学校別生徒数・市町村別生徒数・・・・・・・・・・・・ 65
- (4) 令和7年度進路状況・・・・・・・・・・・・・・・・・・・・・・・・・・・・ 66
- (5) 令和8年度進路指導部年間行事計画・・・・・・・・・・・・ 72
- (6) 卒業式と卒業生の数・・・・・・・・・・・・・・・・・・・・・・・・・・・・ 73
- (7) 歴代校長・・・・・・・・・・・・・・・・・・・・・・・・・・・・ 73

1. 学校の概要

(1) 学校名、所在地、設置課程・学科

学校名	所在地	設置課程・学科
沖縄県立 コザ高等学校	〒904-0011 沖縄県沖繩市照屋 5丁目5番1号	全日制課程(普通科) 定時制課程(商業科)

(2) 沿革の概要

年月日	事項
昭和20年 10月7日	コザ地区の中等学院として創立し室川初等学校内に併置する(校長事務取扱 兼島由明氏)
10月18日	コザ高等学校と呼称を改める
昭和21年 3月5日	美里村字大里 481 番地(現在地)に移転
昭和21年 7月29日	第1回卒業式(男子11名女子14名 計25名)
3月28日	文教部通告により野嵩収容場既設文教場をコザ高等学校野嵩分校として認可
昭和22年 3月26日	第2回卒業式(男子54名女子51名 計105名)
昭和23年 3月7日	校歌を制定する。作詞 世礼国男 作曲 桑江良善
昭和23年 4月1日	野嵩分校が独立し、野嵩高等学校と呼称する
6月1日	読谷村喜名に分校設置認可
昭和25年 4月1日	教員練所として英語速成科を併置する
4月7日	喜名分校が独立し、読谷高等学校と呼称する
昭和27年 9月22日	コザ高校区連合教育委員会発足(9月23日結成)
昭和28年 10月7日	校旗樹立式(図案作成山田友邦 指導大嶺信一)校旗は城間盛茂氏が寄贈
昭和31年 4月5日	定時制課程商業科の設置が認可される(初代主事 仲宗根善守氏)
昭和32年 4月1日	布令により前原連合区教育委員会に移管。7月1日コザ連合教育委員会設立
昭和33年 4月1日	家庭科、一般職業科、電気科、機械科を設置
昭和35年 4月22日	公立高等学校の琉球政府への移管に伴い琉球政府立コザ高等学校と改称する
昭和38年 4月1日	家庭科は家政科に、一般職業科は商業科に、機械科は自動車科に改称する
昭和39年 4月3日	電気科、自動車科を中部工業高等学校の新設にともない同校に編入
昭和40年 3月27日	第37回全国高校選抜野球大会に沖縄代表として出場
昭和47年 5月15日	日本復帰にともない沖縄県立コザ高等学校に改称
昭和50年 10月8日	新校旗の贈呈(社団法人コザ高等学校後援会より)
昭和58年 6月	沖縄県総合体育大会総合優勝
平成8年 3月1日	家政科が廃科となる
平成9年 3月1日	家庭科棟・商業科棟校舎改築起工式
平成10年 3月1日	商業実践室 2号棟家庭科教室改築竣工
平成15年 11月14日	文部科学省・県教育委員会指定「次世代 IT を活用した未来型教育研究開発事業」の研究発表(家庭科、理科(生物)、国語科が発表)
平成18年 5月29日	県高校総体総合優勝 男子総合1位、女子総合2位、13年ぶり4度目
平成19年 7月4日	県高校総体総合優勝 男子総合2位、女子総合2位、2年連続
8月29日	第1回コザ橘塾 18人の卒業生を講師に招き講演会を行う
平成20年 7月2日	沖縄県高等学校総合体育大会 総合 第2位(男子3位 女子2位)
平成21年 6月30日	県高校総体総合優勝 男子総合2位、女子総合1位、2年ぶり6度
平成22年 2月8日	新校舎完成
平成22年 5月29日	県高校総体総合2位 女子総合1位、男子総合3位
7月28日	美ら島全国高校総体 2010 開催(~8月20日) 出場:ボート男女、水泳男子、バレー女子、卓球女子、空手男女、バドミントン女子、硬式テニス、体操、新体操
12月20日	コザ高校校舎改造防音工事着工(~平成23年11月15日竣工予定)
平成23年 5月27日	沖縄県高等学校総合体育大会 男女総合優勝 男子総合優勝 女子総合優勝
平成24年 6月2日	平成24年度沖縄県高等学校総合体育大会 男女総合優勝 男子総合2位 女子総合2位
平成25年 6月1日	平成25年度沖縄県高等学校総合体育大会 男女総合優勝 男子総合2位 女子総合優勝
平成26年 5月31日	平成26年度沖縄県高等学校総合体育大会 男女総合優勝 男子総合3位 女子総合優勝
平成27年 5月16日	平成27年度沖縄県高等学校総合体育大会 男女総合優勝 男子総合2位 女子総合優勝
11月15日	創立70周年記念式典・祝賀会
平成28年 5月28日	平成28年度沖縄県高等学校総合体育大会 男女総合優勝 男子総合2位 女子総合優勝
8月21日	第61回九州吹奏楽コンクール 金賞
平成29年 5月26日	平成29年度沖縄県高校総体 男女総合優勝 男子総合優勝 女子総合優勝
平成30年 5月26日	平成30年度沖縄県高校総体 男女総合優勝(8連覇) 男子総合優勝 女子総合優勝
2月8日	琉球大学医学部医学科合格 島崎雅史(3年)
令和元年 5月31日	令和元年度沖縄県高校総体 男女総合優勝(9連覇) 男子総合優勝 女子総合優勝
令和2年 7月18日	令和2年度沖縄県高校総体 男女総合優勝(10連覇) 男子総合優勝 女子総合優勝
2月10日	琉球大学医学部医学科合格 具志堅千智(3年)
令和3年 7月18日	令和3年度沖縄県高校総体 男女総合優勝(11連覇) 男子総合優勝 女子総合優勝
令和4年 5月28日	令和4年度沖縄県高校総体 男女総合優勝(12連覇) 男子総合3位 女子総合優勝
令和5年 5月27日	令和5年度沖縄県高校総体 男女総合優勝(13連覇) 男子総合優勝 女子総合優勝
8月2日	第76回全国高等学校陸上競技対校選手権大会 400M 優勝 平川 慧(3年)
令和6年 6月1日	令和6年度沖縄県高校総体 男女総合優勝(14連覇) 男子総合優勝 女子総合優勝
令和7年 5月24日	令和7年度沖縄県高校総体 男女総合優勝(15連覇) 男子総合優勝 女子総合2位

(3) 3カ年の歩み

年 月 日	事 項
令和5年度	
令和5年4月3日	第29代校長 上江洲 隆(沖縄県立那覇国際高等学校より)他29名の職員が赴任
4月7日	始業式、第79回入学式(全日制課程 男子161人、女子199人 計360人)
4月11日	部紹介、新入生オリエンテーション、コザ帽贈呈式
4月14日	生徒会入会式
4月16日	第59回女子春季高等学校ソフトボール大会 優勝 最優秀選手賞 知花帆七(3年)
4月17日	平安杯第68回全九州バレーボール総合選手権大会 男子3位
4月22日	沖縄県高校空手道夏季大会 男子団体組手 3位 女子団体組手 3位 女子個人形 優勝 上原彩花(3年) 男子個人形 3位 奥間 有(3年)
4月24日	遠足 1学年(トロピカルビーチ)、2学年(こどもの国)、3学年(アラハビーチ)
4月28日	新入生歓迎球技大会(バレーボール、ドッジボール)
4月29日	沖縄県高体連中北部支部合同バスケットボール春季大会 男子準優勝
5月1日	第29回沖縄県高等学校ボクシング春季大会 ライトフライ級 1位 與那覇大然(2年)
5月13日	第74回沖縄陸上競技選手権大会兼国体選考会(～14日) 400MH 3位 戸谷浩徳(2年) 110MH 4位 戸谷浩徳(2年)
5月15日	SNS被害防止対策講演会 テーマ:「サイバー犯罪被害防止講話」 講師: 安次嶺秀樹 氏 (沖縄県警察本部 少年課 健全育成係 係長)
5月17日	三者面談、生徒総会
5月19日	防災訓練
5月21日	PTA定期総会 PTA進路講演会 演題:「こどもを進学させるお金の話」 講師: 久米忠史 氏 (まなびシード奨学金アドバイザー)
5月24日	高校総体激励式
5月27日	沖縄県高等学校総合体育大会(～5月31日) 学校別順位 優勝(169.0点)13連覇 男子総合1位(77.5点) 女子総合1位(91.5点) 【優勝】 ハンドボール女子 ソフトボール女子 サッカー女子 水泳男子総合 [水泳競技種目別] 男子 800Mフリーリレー・400Mフリーリレー・400Mメドレーリレー 高橋碧海(3年)・田浦悠羽(2年)・照屋光星(1年)・石川稜汰(1年) 男子 200M背泳ぎ・100M背泳ぎ 田浦悠羽(2年) 男子 1500M自由形・400M自由形 高橋碧海(3年)

年 月 日	事 項
	<p>女子 800M自由形・400M自由形 兼城乙華(3年)</p> <p>女子 100Mバタフライ(大会新記録) 比屋根ゆず(2年)</p> <p>[陸上競技種目別]</p> <p>男子4×400Mリレー 喜納博駿(3年)・戸谷浩徳(2年)・ 平川 慧(3年)・黒島将仁(2年)</p> <p>男子 400M(大会新記録)・200M 平川 慧(3年)</p> <p>[フェンシング競技種目別]</p> <p>男子個人フルーレ・個人エペ 松田頼人(1年)</p> <p>女子個人フルーレ・個人エペ 島袋陽百(1年)</p> <p>[卓球競技種目別]</p> <p>男子ダブルス 高江州択磨(3年)・上江洲飛雄(3年)</p> <p>[バドミントン競技種目別]</p> <p>男子シングルス 松茂良琉斗(2年)</p> <p>[空手道競技種目別]</p> <p>女子個人形 上原彩楓(3年)</p> <p>【2位】</p> <p>ラグビーフットボール テニス男子団体</p> <p>[水泳競技種目別]</p> <p>女子 50M自由形 比屋根ゆず(2年)</p> <p>[陸上競技種目別]</p> <p>男子 400MH・110MH 戸谷浩徳(2年)</p> <p>[空手道競技種目別]</p> <p>男子個人形 奥間 有(3年)</p> <p>女子個人組手 徳里夏帆(2年)</p> <p>[卓球競技種目別]</p> <p>女子ダブルス 新里莉子(2年)・国広沙希(2年)</p> <p>【3位】</p> <p>サッカー男子 バレーボール男子 バドミントン男子団体 バドミントン女子団体 テニス女子団体 卓球女子団体 空手道男子団体形</p> <p>[水泳種目別]</p> <p>男子 100M平泳ぎ 太田 陸(1年)</p> <p>男子 100Mバタフライ 石川稜太(1年)</p> <p>[陸上競技種目別]</p> <p>男子4×100Mリレー 黒島将仁(2年)・平川 慧(3年)・ 喜納博駿(3年)・戸谷颯太(3年)</p> <p>男子トラック 戸谷颯太(3年)</p> <p>男子 100M 喜納博駿(3年)</p> <p>[テニス競技種目別]</p>

年 月 日	事 項
	男子個人ダブルス 久高秀平(3年)・具志堅晴輝(2年) 男子個人シングルス 久高秀平(3年) [バドミントン競技種目別] 男子個人ダブルス 多和田光祐(3年)・松茂良琉斗(2年) 女子個人ダブルス 徳門来瞳(3年)・照屋結梨奈(2年) [卓球競技種目別] 女子シングルス 国広沙希(2年) [ボクシング競技種目別] ライトフライ級 與那覇大然(2年)
6月8日	高校総体伝達表彰式・野球部激励式
6月12日	平和学習会 テーマ:「戦後27年間の米軍支配と日本復帰運動 ～日本の太陽と呼ばれた高校生の活動～」 講師: 新城 俊昭 氏 (沖縄大学客員教授)
6月16日	令和5年度全九州高等学校体育大会 秩父宮賜杯第76回全国高等学校陸上競技対校 選手権大会南九州地区予選大会(～19日)(全国高校総体出場) 優勝 男子400M・200M 平川 慧(3年) 6位入賞 男子走高跳 宮國 倫(3年) 5位入賞 男子4×400Mリレー 喜納博駿(3年)・平川 慧(3年)・ 戸谷浩徳(2年)・黒島将仁(2年)
6月19日	体力測定・スポーツフェスティバル 第105回全国高等学校野球選手権沖縄大会 大会パンフレット表紙デザイン 最優秀デザイン賞 南 七彩(1年)
7月2日	第78回国民体育大会卓球競技 準優勝 国広沙希(2年)
7月7日	実用英語技能検定 準1級 コビー リサ ニコール(3年)、2級 7名
7月8日	令和5年度全九州高等学校体育大会 第72回全九州高等学校空手道競技大会(～9日) 男子形競技 3位 奥間 有(3年) 女子形競技 3位 上原彩楓(3年) JOC ジュニアオリンピックカップ第42回全日本ジュニアバドミントン選手権大会 沖縄県代表 選手選考会(～9日) 男子ダブルス 優勝 松茂良琉斗(2年)・津波古莉久(2年) 男子シングルス 準優勝 松茂良琉斗(2年)
7月9日	令和5年度中北部バスケットボール1年生大会 男子優勝 令和5年度全九州高等学校体育大会 第71回全九州高等学校水泳競技大会(～10日) 女子100Mバタフライ 3位 比屋根ゆず(2年)
7月12日	校内弁論大会 最優秀賞 島袋里佳子(1年) 演題:「人生100年時代、私たちはどう生きるか」 生徒会長選挙 新生徒会長 幸地杜依(2年)
7月13日	平和フィールドワーク(2学年) 沖縄県平和祈念資料館等
7月14日	1・2学年進路ガイダンス

年 月 日	事 項
7月20日	1学期終業式
7月23日	令和5年度中北部地区高校1年生大会 女子バレーボール部 優勝 令和5年度中北部地区高校1年生大会 男子バレーボール部 準優勝
7月25日	第63回沖縄県吹奏楽コンクール 金賞(県代表)
7月27日	沖電工杯 OFA 第57回沖縄県サッカー祭 U-16 B組 第3位
8月2日	第76回全国高等学校陸上競技対校選手権大会 400M 優勝 平川 慧(3年) 200M 6位 平川 慧(3年)
8月9日	令和5年度夏季ジュニアテニス大会 18歳以下男子ダブルス 3位 田場大翔(2年)・具志堅晴輝(2年)
8月15日	高円宮杯 U-18 サッカーリーグ 2部前期 優勝 高円宮杯 U-18 サッカーリーグ 2部前期 最優秀選手賞 仲地生騎(3年)
8月16日	令和5年度沖縄県高等学校1年生バレーボール大会 男子準優勝 令和5年度沖縄県高等学校1年生バレーボール大会 女子3位
8月19日	第78回九州陸上競技選手権大会兼第108回日本陸上競技選手権大会予選 100M 優勝 平川 慧(3年) 第33回「児童・生徒の平和メッセージ展」図画部門 優良賞 大城美結(3年)
8月21日	第33回沖縄県高等学校野外スケッチ大会 最優秀賞 南 七彩(1年) 優秀賞 宮城春花(3年)、大城美結(3年)、石川遙加(2年)
8月22日	令和5年度沖縄県高等学校1年生ハンドボール大会 女子 3位
8月24日	令和5年度沖縄県高等学校卓球選手権大会(城間杯) 男子個人 優勝 高江州択磨(3年) 女子団体 準優勝 女子ダブルス 準優勝 国広沙希(2年)・新里莉子(2年) 女子個人 準優勝 国広沙希(2年) 3位 新里莉子(2年)
8月27日	第68回九州吹奏楽コンクール 銀賞
9月1日	2学期始業式、ホームルーム役員認証式
9月23日	令和5年度第40回沖縄県高等学校空手道選手権大会 男子個人組手 準優勝 座安礼輝(2年)
10月1日	令和5年度全九州高等学校選手権新人水泳競技大会 男子4×100Mメドレーリレー 2位 田浦悠羽(2年)・太田 陸(1年)・石川稜太(1年)・照屋光星(1年) 男子100M背泳ぎ・200M背泳ぎ 2位 田浦悠羽(2年) 男子50M平泳ぎ 2位 太田 陸(1年) 女子50Mバタフライ 1位 比屋根ゆず(2年)
10月8日	日本情報処理検定 日本語ワープロ 日本語スピード 準1級 合田慎之介(3年) 情報処理 表計簿 2級 宮城ほのか(2年)

年 月 日	事 項
10月14日	琉球ダイハツカップ OFA 第34回沖縄県高等学校女子サッカー選手権大会 優勝 特別国民体育大会(鹿児島大会) 陸上競技 少年男子A 300M 1位 平川 慧
10月15日	第26回体育祭～It's 笑 time! Google Pixel でも消せない青春をつくるのさ! コザ誇! 体育祭ポスターデザインコンテスト 原画採用 森根妃李(1年)
10月25日	交通安全講話 テーマ:「交通安全について」 講師: 仲田 健 氏 (沖縄署 交通対策課)
10月27日	新人大会激励式
10月28日	沖縄県高等学校新人体育大会(9月10日～11月1日) 【優勝】 水泳男子団体 フェンシング男子団体 [水泳競技種目別] 男子 400Mメドレーリレー 田浦悠羽(2年)・太田 陸(1年)・ 石川稜太(1年)・照屋光星(1年) 100M背泳ぎ (県高校新記録)・200M背泳ぎ 田浦悠羽(2年) 50M平泳ぎ 太田 陸(1年) 200M個人メドレー 照屋光星(1年) 女子 50Mバタフライ (大会新記録) 比屋根ゆず(2年) [バドミントン競技種目別] 男子シングルス 松茂良琉斗(2年) 男子ダブルス 松茂良琉斗(2年)・津波古莉久(2年) [フェンシング競技種目別] 男子個人フルーレ・個人エペ 松田頼人(1年) 女子個人フルーレ・個人エペ 仲宗根ゆう(1年) [空手道競技種目別] 女子個人組手 48 kg 國吉なぎ(1年) 女子個人組手 53 kg 德里夏帆(2年) [卓球競技種目別] 女子シングルス 国広沙希(2年) 【2位】 テニス男子団体 バドミントン男子団体 卓球女子団体 [水泳競技種目別] 男子 400Mリレー 大城瑛寛(1年)・池原栄太(1年)・ 石川稜太(1年)・照屋光星(1年) 男子 100M平泳ぎ 太田 陸(1年) 男子 100Mバタフライ 石川稜太(1年) 女子 100Mバタフライ 比屋根ゆず(2年) [ボクシング競技種目別] ライトウェルター級 大泊風雅(2年)

年 月 日	事 項
	<p>[バドミントン競技種目別] 男子シングルス 津波古莉久(2年)</p> <p>[フェンシング競技種目別] 男子個人フルール・個人エペ 喜舎場朝之介(1年)</p> <p>[卓球競技種目別] 女子ダブルス 国広沙希(2年)・新里莉子(2年)</p> <p>【3位】 弓道団体男子 バドミントン女子 ソフトボール女子 ハンドボール男子 ハンドボール女子 空手男子団体形 空手男子団体組手</p> <p>[水泳種目別] 男子 50M自由形 照屋光星(1年) 男子 200M自由形 石川稜太(1年) 男子 50M背泳ぎ 池原栄太(1年)</p> <p>[ボクシング種目別] ライトフライ級 與那覇大然(2年)</p> <p>[バドミントン種目別] 男子ダブルス 松田景佑(2年)・當山京ノ佑(1年)</p> <p>[空手種目別] 男子個人組手 61 kg 座安礼輝(2年) 男子個人組手 68 kg 小山泰世(1年) 男子個人組手 76 kg 新城龍之介(1年)</p> <p>[卓球種目別] 女子ダブルス 金城瑠衣(1年)・富永陽花(1年)</p>
10月28日	<p>第71回全琉小・中・高校図画作文書道コンクール 書道の部 優秀賞 金城美琴(1年)</p>
10月29日	<p>第71回全琉小・中・高校図画作文書道コンクール 作文の部 優秀賞 兼本小夏(2年)</p>
10月29日	<p>第47回沖縄県高等学校総合文化祭美術・工芸部門 優秀賞 眞榮城珠英(3年)、大城美結(3年)</p>
10月30日	<p>第76回全日本バレーボール高等学校選手権大会沖縄県代表決定戦 男子 3位</p>
11月2日	<p>理科野外実習(1学年):名護市(横臥褶曲・マングローブ)、恩納村県民の森 他</p>
11月4日	<p>第102回全国高校サッカー選手権大会沖縄県大会 男子 3位</p>
11月9日	<p>令和5年度沖縄県高等学校新人体育大会ゴルフ競技 女子個人 優勝 浦崎 涼(2年)</p>
11月14日	<p>高校生「税の作文」 税理士会会長賞 新垣初妃(1年)</p>
11月16日	<p>地震・津波避難訓練</p>
12月1日	<p>令和5年度第43回全九州高等学校空手道新人大会(南ブロック) 男子団体形 準優勝 高宮城一颯(2年)・上原悠暉(1年)・米須琉汰(1年)</p>

年 月 日	事 項
	女子個人組手 48 キロ級 優勝 國吉なぎ(1 年) 令和5年度第 43 回全九州高等学校空手道新人大会(全九州)
	女子個人組手 48 キロ級 優勝 國吉なぎ(1 年) 2023 年度校内読書 月間多読クラス賞 1位 2年1組 月間個人多読賞 1位 宮城 心(3 年)
12 月 9 日	第 48 回沖縄県アンサンブルコンテスト ホルン四重奏 金賞 稲嶺妃夏(2 年)・高本 知(2 年)・亀田琴心(1 年)・辺野喜夕空(1 年) 第 48 回沖縄県アンサンブルコンテスト クラリネット五重奏 金賞 田代蒔咲(1 年)・島袋里佳子(1 年)・新垣琴弓(1 年) 喜納香莉奈(1 年)・喜友名弘斗(1 年)
12 月 11 日	2学年修学旅行(~15 日) 286 名参加
12 月 16 日	第 52 回九州高等学校選抜ハンドボール大会沖縄県予選 女子3位
12 月 17 日	2023 年度中北部支部サッカー競技大会 準優勝
12 月 18 日	芸術鑑賞会 『お笑い米軍基地』(沖縄市民会館)
12 月 20 日	学校保健教育講話 演題:「じぶん」と誰かのいろんな関係 講師: おきなわ CAP センター CAP スペシャリスト
12 月 22 日	令和5年度薬物乱用防止講演会 テーマ:「薬物乱用防止教室」 講師: 大山 哲 氏 (沖縄県警察本部 生活安全部 少年課 警部補)
12 月 24 日	令和5年度全九州高等学校選抜バドミントン競技大会兼第 52 回全国高等学校選抜バドミントン競技大会九州地区予選会 シングルス 3位 松茂良琉斗(2 年) (全国大会出場権獲得) 全九州卓球選手大会 シングルス 準優勝 国広沙希(2 年) ダブルス 3位 国広沙希(2 年)・新里莉子(2 年) (九州大会出場権獲得)
	令和5年度高体連中部支部ソフトボール大会 女子優勝 令和5年度 第 10 回高体連中・北部支部バレーボールリーグ冬季大会 女子1部 準優勝
12 月 25 日	2学期終業式・伝達表彰式
令和6年1月9日	3学期始業式、ホームルーム役員認証式
1 月 13 日	大学入学共通テスト 146 名受験(~14 日)
1 月 14 日	令和5年度第 51 回中北部地区高校新人ダブルスバドミントン大会 男子 優勝 松茂良琉斗(2 年)・津波古莉久(2 年) 3位 松田景佑(2 年)・當山京ノ佑(1 年) 女子 準優勝 仲間美沙希(2 年)・當銘凜奈(1 年) 3位 照屋結梨奈(2 年)・古波蔵奈琉(1 年)
	第 42 回小橋川寛杯争奪高校生バスケットボール選手権大会 男子3位
1 月 26 日	令和5年度沖縄県高等学校体育連盟中部支部ハンドボール競技大会 男子1部 優勝
1 月 27 日	令和5年度沖縄県ダンスフェスティバル その他の踊り部門 優秀賞
1 月 29 日	第 43 回全国高校生読書体験記コンクール 入選 源古菜々美(2 年)

年 月 日	事 項
2月3日	沖縄県高等学校空手道春季大会 女子団体組手 準優勝 德里夏帆(2年)、國吉なぎ(1年) 女子個人 団体組手3人抜き 德里夏帆(2年)
2月4日	第49回沖縄県ソロコンテスト 高等学校の部 オーボエ独奏 銀賞 天願美音(1年) トランペット独奏 金賞・グランプリ 中野珠美(1年)
2月18日	第18回KBC学園杯中北部地区高校バスケットボール大会 男子3位
3月1日	第79回卒業式(全日制課程、男子154名、女子198名、計352名)
3月3日	令和5年度 弓道3月例会 個人3位 谷畑 迅(1年) 第47回新報旗争奪総合団体卓球選手権大会(一般の部) 女子団体3位
3月16日	第14回KBC学園杯第48回沖縄県春季ハンドボール選手権大会 男子4位
3月17日	第14回KBC学園杯第48回沖縄県春季ハンドボール選手権大会 女子準優勝 第52回コザ高等学校吹奏楽部 定期演奏会(沖縄市民会館)
3月22日	修了式・離任式
令和6年度	
4月1日	第30代校長 大嶺哲司(沖縄県教育庁保健体育課より)他19名の職員が赴任
4月8日	始業式、就任式、第80回入学式(全日制課程 男子170人、女子190人 計360人)
4月10日	新入生オリエンテーション、生徒会入会式・対面式・部紹介、コザ帽贈呈式
4月20日	第60回女子春季高等学校ソフトボール大会 準優勝 *優秀選手賞:生熊麻央(3年)
4月22日	平安杯第69回全九州バレーボール総合選手権大会(高校の部) 県予選 女子準優勝 男子3位
4月26日	遠足: 雷雨により、学校にて学年レク及び学級レクを実施
4月27日	沖縄県高体連中北部支部合同バスケットボール春季大会 男子3位
5月17日	新入生歓迎球技大会(バレーボール、ドッジボール)
5月19日	授業参観・PTA定期総会 進路講演会 演題:「こどもを進学させるお金の話 ~奨学金を賢く活用する方法~」 講師: 慶田城 裕 氏 (有限会社ライブアップ代表取締役 沖縄県金融広告アドバイザー/日本FP協会沖縄支部支部長)
5月21日	SNS被害防止対策講演会 演題:「サイバー犯罪被害防止講話」 講師: 荷川取 尚志 氏 (沖縄県警察本部 生活安全部 少年課健全育成担当 課長補佐)
5月22日	三者面談(~24日)
5月29日	生徒総会
5月30日	高校総体激励会 防災訓練
6月1日	沖縄県高等学校総合体育大会(~6月5日) 学校別順位 優勝(159.5点)14連覇 男子総合1位(80.0点) 女子総合1位(79.5点) 【優勝】 卓球女子 バドミントン男子 フェンシング女子 新体操

年 月 日	事 項
	<p>[バドミントン競技種目別]</p> <p>男子ダブルス 津波古莉久(3年)・松茂良琉斗(3年)</p> <p>男子シングルス 松茂良琉斗(3年)</p> <p>[フェンシング競技種目別]</p> <p>男子個人フルーレ・男子個人エペ 松田頼人(2年)</p> <p>女子個人フルーレ・女子個人エペ 仲宗根ゆう(2年)</p> <p>[ボクシング競技種目別]</p> <p>ライトウェルター級 大泊風雅(3年)</p> <p>[空手道競技種目別]</p> <p>女子個人組手 國吉なぎ(2年)</p> <p>[水泳競技種目別]</p> <p>男子 400Mメドレーリレー(大会新記録) 仲宗根裕也(1年)・太田 陸(2年)・石川稜汰(2年)・田浦悠羽(3年)</p> <p>男子 100M背泳ぎ・200M背泳ぎ(大会新記録) 田浦悠羽(3年)</p> <p>女子 400M自由形・800M自由形 新垣心晴(1年)</p> <p>【2位】</p> <p>水泳男子総合 フェンシング男子 ラグビーフットボール ソフトボール女子</p> <p>[水泳競技種目別]</p> <p>男子 800Mリレー 石川稜汰(2年)・池原栄太(2年)・照屋光星(2年)・田浦悠羽(3年)</p> <p>男子 400Mリレー 田浦悠羽(3年)・仲宗根裕也(1年)・照屋光星(2年)・石川稜汰(2年)</p> <p>男子 100M平泳ぎ・200M平泳ぎ 太田 陸(2年)</p> <p>男子 100M背泳ぎ・200M背泳ぎ 仲宗根裕也(1年)</p> <p>女子 100Mバタフライ 比屋根ゆず(3年)</p> <p>[フェンシング競技種目別]</p> <p>女子個人フルーレ・女子個人エペ 仲宗根彩羽(1年)</p> <p>[バドミントン競技種目別]</p> <p>男子ダブルス 宜保海音(1年)・仲間早和樹(1年)</p> <p>男子シングルス 仲間早和樹(1年)</p> <p>[ボクシング競技種目別]</p> <p>ライトフライ級 與那覇大然(3年)</p> <p>[空手道競技種目別]</p> <p>男子団体形 仲田琉一(1年)・上原悠暉(2年)・米須琉汰(2年)・高宮城一颯(3年)</p> <p>[ソフトボール競技] 優秀選手賞 生熊麻央(3年)</p> <p>【3位】</p> <p>バドミントン女子団体 テニス男子</p> <p>[バドミントン競技種目別]</p>

年 月 日	事 項
	<p>男子シングルス 宜保海音(1年)</p> <p>[卓球競技種目別]</p> <p>女子個人 国広沙希(3年)、稲嶺仔香(1年)</p> <p>女子ダブルス 国広沙希(3年)・新里莉子(3年)</p> <p>[水泳競技種目別]</p> <p>男子 200M自由形 池原栄太(2年)</p> <p>男子 100M自由形 石川稜太(2年)</p> <p>女子 100M・200M平泳ぎ 末吉愛結(1年)</p> <p>女子 800M自由形 池田侑乃(3年)</p>
6月5日	三者面談(~10日)
6月9日	第43回沖縄県空手道選手権大会 優勝 國吉なぎ(2年)
6月13日	高校総体伝達表彰式、野球部激励式
6月14日	<p>平和学習会 演題:「沖縄戦の過去から学ぶ」</p> <p>講師: 森根 昇 氏 (沖縄市平和ガイドネットワーク代表世話人)</p>
7月3日	生徒会長選挙 新生徒会長: 佐久田幸汰(2年)
7月5日	校内弁論大会 最優秀賞: 比嘉玲等(3年) 演題「平等と公平の違い」
7月9日	<p>交通安全講話 演題:「交通安全講話」</p> <p>講師: 仲田 健 氏 (沖縄県警察署交通安全対策課 企画係)</p>
7月12日	平和フィールドワーク(2学年) 沖縄県平和祈念資料館等
7月17日	1・2 学年進路ガイダンス、3学年: マナー講座
7月19日	<p>人権講演会 第1部 演題:「知らなきゃいけない子どもの権利 ~学校生活における子どもの権利とは~」</p> <p>講師: 横江 崇 氏 (美ら島法律事務所 弁護士)</p> <p>第2部 演題:「メッセージを発信した22人の部活生 ~沖縄県高校部活生メッセージ2023~」</p> <p>講師: 石原端子 氏 (沖縄大学 准教授)</p>
	1 学期終業式
7月20日	第100回天皇杯全日本バスケットボール選手権大会沖縄県代表決定戦 男子3位
7月26日	<p>令和6年度第1回日本漢字能力検定</p> <p>【2級】仲村渠雄太郎(3年)、泉 翔太(3年) 【準2級】4名</p> <p>令和6年度第36回沖縄県高等学校席上揮毫大会</p> <p>【優秀賞】比嘉夏希(2年) 【優良賞】仲宗根鈴音(2年)、末永桜妃(1年)</p> <p>令和6年度沖縄県高等学校卓球選手権大会</p> <p>【準優勝】女子団体</p> <p>【優勝】女子ダブルス 稲嶺仔香(1年)・岸本ゆずか(1年)</p> <p>【準優勝】女子シングルス 稲嶺仔香(1年)</p> <p>【3位】女子ダブルス 金城瑠依(2年)・上原野愛(1年)</p>
8月19日	2024年度第34回沖縄県高等学校野外スケッチ大会

年 月 日	事 項
8月25日	【優秀賞】石川遥加(3年)、上江洲美乃里(3年)、島袋愛実(3年) 第69回九州吹奏楽コンクール【銀賞】
9月1日	沖縄県高体連中北部支部合同バスケットボール夏季新人大会 男子優勝
9月2日	2学期始業式、ホームルーム役員認証式
9月11日	令和6年度第48回沖縄県高等学校文化祭 弁論部門
9月22日	【優良賞】比嘉玲等(3年) 第67回全沖縄高校バスケットボール選手権大会 男子3位
9月28日	第26回学園祭(~29日) テーマ:「はいさい!どの瞬間もちむどんどん!最高なコザ realをつくりだせ!」 ポスターデザイン採用 仲栄真花(2年) 令和6年度沖縄県高等学校空手道選手大会 【2位】女子個人組手 國吉なぎ(2年) 【3位】男子団体組手 男子個人組手 屋比久賢人(1年) 男子個人形 國吉碧心(1年)
9月29日	令和6年度第43回全国高等学校弓道選抜大会沖縄県予選 【2位】男子個人 谷畑 迅(2年)
10月13日	令和6年度日本情報処理検定 第140回日本語ワープロ検定試験 【2級】砂川暁駕(3年)、中山晴仁(3年)
10月15日	SOSの出し方に関する教育(LHR)
10月24日	2学年総合的な探究の時間 探究発表会
10月26日	沖縄県高等学校新人体育大会(~29日) 【優勝】 ソフトボール女子 バドミントン男子 [水泳競技種目別] 男子400Mメドレーリレー(県高校新記録) 仲宗根裕也(1年)・太田 陸(2年)・ 石川稜汰(2年)・照屋光星(2年) 男子400Mフリーリレー 仲宗根裕也(1年)・太田 陸(2年)・ 石川稜汰(2年)・照屋光星(2年) 男子100M背泳ぎ・200M背泳ぎ 仲宗根裕也(1年) 男子50M平泳ぎ(大会新記録)・100M平泳ぎ 太田 陸(2年) 男子200M自由形 屋良篤慶(1年) 男子50Mバタフライ 石川稜汰(2年) 女子200M自由形・400M自由形 新垣心晴(1年) [フェンシング競技種目別] 男子団体フルーレ・団体エペ 松田頼人(2年)、新垣詠太(1年) 男子個人フルーレ・個人エペ 松田頼人(2年)

年 月 日	事 項
10 月 27 日	<p>[卓球競技種目別] 女子ダブルス 金城瑠依(2年)・上原野愛(1年)</p> <p>[バドミントン競技種目別] 男子ダブルス 仲間早和輝(1年)・宜保海音(1年) 男子シングルス 仲間早和輝(1年)</p> <p>[空手道競技種目別] 男子団体形 仲田琉一(1年)・上原悠暉(2年)・米須琉汰(2年) 女子個人組手(～48kg級) 國吉なぎ(2年)</p> <p>【2位】 テニス男子 卓球女子 水泳男子 空手男子 ラグビーフットボール</p> <p>[水泳競技種目別] 男子 100M自由形 屋良篤慶(1年) 男子 100Mバタフライ 石川稜汰(2年) 女子 100M平泳ぎ・200M平泳ぎ 末吉愛結(1年)</p> <p>[新体操競技種目別] 女子個人総合・個人ループ・個人リボン 渡名喜彩葉(1年)</p> <p>[卓球競技種目別] 女子ダブルス 稲嶺仔香(1年)・岸本ゆずか(1年) 女子シングルス 稲嶺仔香(1年)</p> <p>[バドミントン競技種目別] 男子ダブルス カージョシュア敬斗(2年)・當山京ノ佑(2年) 男子シングルス 宜保海音(1年)</p> <p>[空手道競技種目別] 男子個人形 仲田琉一(1年)</p> <p>【3位】 弓道女子 バドミントン女子 ハンドボール女子 バスケットボール男子</p> <p>[水泳競技種目別] 男子 200Mバタフライ 稲福佑海(1年)</p> <p>[フェンシング競技種目別] 男子個人フルーレ・男子個人エペ 新垣詠太(1年)</p> <p>[バドミントン競技種目別] 女子ダブルス 當銘凜菜(2年)・古波蔵奈琉(2年)</p> <p>[空手道競技種目別] 男子個人形 上原悠暉(2年) 男子個人組手(～76kg級) 小山泰世(2年)、宮里優利(1年)</p> <p>令和6年度第 48 回沖縄県高等学校総合文化祭 美術・工芸部門 【最優秀賞】石川遥花(3年)</p>

年 月 日	事 項
10月28日	【優秀賞】島袋愛実(3年)、金城姫華(3年)
11月1日	【優良賞】上江洲美乃里(3年)、仲栄真花(2年)
11月3日	第77回全日本バレーボール高等学校選手権大会沖縄代表決定戦 男子3位
11月8日	1学年理科野外学習
11月10日	第7回ガクアル FESTA 高文連軽音楽コンテスト 個別バンドの部
11月12日	【準優勝】グループ名:CONNECT 松本佳人(2年)、奥原ロビン(2年)、宮北能門(2年)、仲真心(2年)
11月15日	地震・津波避難訓練
11月20日	令和6年度第48回沖縄県高等学校総合文化祭 標語・ポスター・標語揮毫選考
11月24日	【優秀賞】ポスターの部 南 七彩(2年)
12月2日	令和6年度第19回全九州高等学校女子ソフトボール秋季大会 3位
12月14日	令和6年度「税に関する高校生の作文」
12月16日	【沖縄税務署長賞】小波津妃乃(1年)
12月17日	【沖縄中部青色申告会々長賞】島袋珠優(1年)
12月19日	令和6年度読書週間
12月23日	【多読者賞】上地香里奈(2年) 宮里蘭奈(2年)
12月28日	【多読クラス賞】2年1組
1月6日	2024年度第2回実用英語技能検定
1月13日	【2級】スクーンオーバー アンディー航(1年)、大西乃愛(2年)
1月20日	太田美咲(2年)、安達琴里(2年)、島袋里佳子(2年)
1月27日	奥間千恭(2年)、京野キアラ(3年)
2月3日	【準2級】6名
2月10日	令和6年度「青少年の非行防止県民一斉行動」事業作文・ポスター・標語
2月17日	ポスターの部 沖縄県知事賞 島袋愛実(3年)
2月24日	第76回沖縄県民スポーツ大会弓道近的競技 男子団体 1位
3月2日	個人高校女子 4位 長田愛梨(2年)
3月9日	令和6年度第2回文部科学省後援日本漢字能力検定
3月16日	【2級】大城奏登(1年)、松本佳士(2年)、安座間美海(2年) 【準2級】5名
3月23日	2学年修学旅行(~6日)(315名)
3月30日	第49回沖縄県アンサンブルコンテスト クラリネット八重奏 金賞(九州派遣)
4月6日	金管八重奏 金賞
4月13日	県高校新人体育大会バレーボール競技(~17日)
4月20日	令和6年度中部地区女子ソフトボール大会 準優勝
4月27日	優秀選手賞 浜川莉乃紅(2年)
5月4日	芸術鑑賞会「Fiesta~灼熱のレディス・サルサ」(SON REINAS(ソン レイナス))
5月11日	県立美咲特別支援学校 総合教育センター分教室との交流会(交流及び共同学習)
5月18日	学校保健講話 演題:「体と心と性のお話」
5月25日	講師:和田なほ 氏(思春期保健相談士・性教育認定講師)
6月1日	12月23日
6月8日	薬物乱用防止教室 演題:「薬物乱用防止教室」
6月15日	講師:荷川取尚志 氏(沖縄県警察本部 生活安全部)

年 月 日	事 項
	少年課健全育成担当 課長補佐)
12月24日	3学年献血 47名
12月25日	2学期終業式
令和7年1月6日	3学期始業式、ホームルーム役員認証式
1月18日	大学入学共通テスト 145名受験(～19日) 第44回全九州高等学校空手道新人大会(南ブロック) 男子団体形 準優勝 上原悠暉(2年)・米須琉汰(2年)・仲田琉一(1年) 男子個人形 2位 國吉碧心(1年) 男子個人形 3位 仲田琉一(1年) 女子個人組手 48kg 2位 國吉なぎ
1月19日	令和6年度第52回中北部地区高校新人ダブルスバドミントン大会 男子優勝 仲間早和輝(1年)・宜保海音(1年) 準優勝 カー ジョシュア敬斗(2年)・當山 京ノ佑(2年) 第43回小橋川寛杯争奪高校生バスケットボール選手権大会 男子3位
1月20日	令和7年度版 黄金言葉カレンダー原画コンクール 優秀賞 花城清里愛(2年)、比嘉唯菜(2年)、多和田妃彩(2年) 優良賞 新里楓華(2年)、砂辺璃己(2年)、具志堅夢月(2年)
1月24日	令和6年度沖縄県高等学校新人体育大会 ラグビーフットボール競技 優勝
1月27日	NIKKEI CUP 第73回全沖縄高等学校冬季バレーボール選手権大会 女子3位
1月30日	「命の尊さを考える日」(人権について考える全体集会)
2月1日	令和6年度沖縄県高等学校新人体育大会サッカー競技 男子3位 令和6年度沖縄県高等学校空手道春季大会 男子個人形 2位 國吉碧心(1年) 男子団体組手 3人抜き 德里政竜(1年)
2月6日	3年生を送る会
3月1日	第80回卒業式(全日制課程、男子 152名、女子 200名、計 352名)
3月16日	第15回KBC学園杯第48回沖縄県春季ハンドボール選手権大会 女子準優勝 第53回コザ高等学校吹奏楽部 定期演奏会(沖縄市民会館)
3月17日	卒業生による進路講話
3月19日	終了式・離任式
令和7年度	
4月1日	教諭 金城仁美(沖縄県立具志川高等学校より) 他20名の職員が赴任
4月7日	就任式、始業式、第81回入学式(全日制課程 男子169人、女子191人 計360人)
4月9日	新入生オリエンテーション、コザ帽贈呈式
4月14日	生徒会入会式・部紹介
4月20日	第61回女子春季高等学校ソフトボール大会 優勝 *打撃賞:仲田 祐莉愛(3年)
4月21日	平安杯第70回全九州バレーボール総合選手権大会(高校の部) 県予選 女子3位
4月25日	遠足 1学年(県総合運動公園多目的広場)、2学年(こどもの国)、3学年(アラハビーチ)
4月26日	沖縄県高等学校空手道夏季大会

年 月 日	事 項
4月 29 日	女子個人組手 2位 國吉 なぎ(3年) 男子団体組手 3位 男子個人形 3位 仲田 琉一(2年) 第41回海邦国体記念高校卓球大会 女子団体 優勝 コザ高校B 女子団体 準優勝 コザ高校A
5月 2日	SNS被害防止対策講演会 講師:棚原 直樹 氏(沖縄県警察本部少年課 健全育成担当 課長補佐) 演題:「サイバー犯罪被害防止講話」
5月 16 日	新入生歓迎球技大会(バレーボール)
5月 18 日	授業参観・PTA定期総会 進路講演会 講師:慶田城 裕 氏 (有限会社ライブアップ代表取締役 沖縄県金融広告アドバイザー/日本FP協会沖縄支部 支部長) 演題:「こどもを進学させるお金の話 ～奨学金を賢く活用する方法～」
5月 19 日	生徒総会
5月 20 日	高校総体激励式
5月 24 日	沖縄県高等学校総合体育大会(～5月28日) 学校別順位 優勝(148.5点)15連覇 男子総合1位(78.0点) 女子総合2位(70.5点) 【優勝/1位】 バドミントン男子団体 卓球女子学校対抗 新体操女子団体 ソフトボール女子 水泳男子総合 フェンシング男子団体 [バドミントン競技種目別] 男子シングルス 仲間 早和輝(2年) [卓球競技種目別] 女子シングルス 岸本 ゆずか(2年) 女子ダブルス 岸本 ゆずか(2年) 稲嶺 仔香(2年) [空手道競技種目別] 男子団体形 仲田 琉一(2年) 米須 琉汰(3年) 上原 悠暉(3年) [水泳競技種目別] 男子 200m自由形 屋良 篤慶(2年) 男子 100m平泳ぎ・200m平泳ぎ 太田 陸(3年) 男子 100m背泳ぎ・200m背泳ぎ 仲宗根 裕也(2年) 男子 100mバタフライ・200mバタフライ 石川 稜汰(3年) 男子 200m個人メドレー 佐久田 朝之介(1年) 男子 400mメドレーリレー 仲宗根 裕也(2年) 太田 陸(3年) 石川 稜汰(3年) 照屋 光星(3年) 女子 400m自由形・800m自由形 新垣心晴(2年)

年 月 日	事 項
	<p>[フェンシング競技種目別] 男子個人フルール・男子個人エペ 松田 頼人(3年)</p> <p>【準優勝／2位】</p> <p>ハンドボール女子 ラグビーフットボール テニス男子団体 空手道男子総合</p> <p>[バドミントン競技種目別] 男子ダブルス 仲間 早和輝(2年) 宜保 海音(2年)</p> <p>[卓球競技種目別] 女子ダブルス 金城 瑠衣(3年) 上原 野愛(2年)</p> <p>[弓道男子個人] 外當 和慎(3年)</p> <p>[空手道競技種目別] 男子個人形 仲田 琉一(2年)</p> <p>[水泳競技種目別] 男子 400m自由形 屋良 篤慶(2年) 男子 100m背泳ぎ・200m背泳ぎ 仲村 秀貴(1年) 男子 400mフリーリレー 屋良 篤慶(2年) 太田 陸(3年) 照屋 光星(3年) 石川 稜汰(3年) 男子 800mフリーリレー 仲宗根 裕也(2年) 仲村 秀貴(1年) 屋良 篤慶(2年) 照屋 光星(3年)</p> <p>[フェンシング競技種目別] 男子個人フルール・男子個人エペ 新垣 詠太(2年)</p> <p>【3位】</p> <p>バレーボール男子 バスケットボール男子 弓道男子団体・女子団体 サッカー女子</p> <p>[バドミントン競技種目別] 男子シングルス 宜保 海音(2年)</p> <p>[卓球競技種目別] 女子シングルス 稲嶺 仔香(2年) 女子ダブルス 吉里 琉花(1年) 中山 しげる(1年)</p> <p>[新体操競技種目別] 女子個人総合 渡名喜 彩葉(2年) 女子フープ 川上 星空(3年) 女子リボン 渡名喜 彩葉(2年)</p> <p>[空手道競技種目別] 男子個人形 國吉 碧心(2年) 女子個人組手 國吉なぎ(3年)</p> <p>[水泳競技種目別] 男子 50m自由形・100m自由形 照屋 光星(3年) 男子 100m平泳ぎ 佐久田 朝之介(1年)</p>

年 月 日	事 項
	[フェンシング競技種目別] 男子個人フルレーレ・男子個人エペ 新垣 爽太(1年)
5月30日	防災訓練
5月31日	第9回沖縄県高等学校ストリートダンスコンテスト(Splash Dance Okinawa) 準グランプリ(2位)
6月2日	三者面談(~10日)
6月4日	第72回NHK杯全国高校放送コンテスト沖縄県大会ラジオドキュメント部門 優秀賞
6月12日	高校総体伝達表彰式・野球部激励式
6月16日	平和学習(朝学時)(~20日)
7月3日	校内弁論大会 最優秀賞:仲村 優菜(1年) 演題「平和の担い手として」
7月4日	生徒会長選挙 新生徒会長:大城 孝平(2年)
7月15日	薬物乱用防止講演会 講師:大山 哲 氏(沖縄県警察本部 少年課 少年サポートセンター) 演題:「薬物乱用防止講話」
7月16日	1・2年進路ガイダンス、3年マナー講座
7月18日	1学期終業式
7月20日	第11回中北部地区高校1年生シングルスバドミントン大会 【優勝】女子 松田 清良(1年)
7月24日	令和7年度 第1回日本漢字能力検定 【2級】松本 あやめ(3年) 仲程 あかり(3年) 上原 花音(3年) 赤嶺 瑠菜(2年) 【準2級】1名 2025年度 第1回実用数学技能検定 【準1級】伊覇 貴遼(3年) 【2級】諸見 康七(3年) 喜屋武 采奈(3年) 【準2級】3名
8月8日	令和7年度 全国高等学校総合体育大会 空手道競技 男子個人形 【第5位】仲田 琉一(2年)
8月13日	令和7年度 第31回沖縄県高等学校1年生バレーボール大会 女子【3位】 令和7年度 沖縄県高等学校1年生ハンドボール競技大会 男子【3位】 女子【準優勝】
8月15日	令和7年度 沖縄県高等学校卓球選手権大会 【優勝】女子学校対抗、女子ダブルス 上原 野愛(2年)吉里 琉花(1年) 【準優勝】女子ダブルス 岸本 ゆずか(2年)稲嶺 仔香(2年) 女子シングルス 稲嶺 仔香(2年) 【3位】男子ダブルス 松崎 義之介(2年)饒波 琉斗(2年) 女子シングルス 岸本 ゆずか(2年) 上原 野愛(2年)
8月16日	第54回中北部地区高校新人シングルスバドミントン大会 【優勝】男子 宜保 海音(2年) 【準優勝】男子 仲間 早和輝(2年)、女子 大城 乙葉(2年)

年 月 日	事 項
8月18日	2025年度 第35回沖縄県高等学校野外スケッチ大会 【優秀賞】仲栄真 花(3年) 南 七彩(3年) 【優良賞】渡久地 陽向(3年) 町田 星空(2年) 與那覇 樹乃(1年)
8月24日	第70回九州吹奏楽コンクール【銀賞】
8月27日	第37回沖縄県高等学校席上揮毫大会 【書道専門部賞】宮里 綾理(1年)
8月30日	第52回仲村寛市杯沖縄県高校新人シングルスバドミントン選手権大会 【優勝】男子 仲間 早和輝(2年) 【準優勝】男子 宜保 海音(2年) 【3位】女子 大城 乙葉(2年)
8月31日	令和7年度 沖縄県高等学校新人体育大会 水泳競技 【1位】 男子4×100mメドレーリレー 仲宗根 裕也(2年) 佐久田 朝之介(1年) 仲村 秀貴(1年) 屋良 篤慶(2年) 男子200m個人メドレー・男子200m平泳ぎ 上間 大輔(1年) 男子200m背泳ぎ 仲宗根 裕也(2年) 男子50m背泳ぎ(県新記録)・100m背泳ぎ(大会新記録) 仲村 秀貴(1年) 男子200m自由形 屋良 篤慶(2年) 女子200m自由形・400m自由形 新垣 心晴(2年) 【2位】 男子総合 男子4×100mリレー 仲宗根 裕也(2年) 仲村 秀貴(1年) 佐久田 朝之介(1年) 屋良 篤慶(2年) 男子50m平泳ぎ 佐久田 朝之介(1年) 男子100m背泳ぎ 仲宗根 裕也(2年) 男子200mバタフライ 稲福 佑海(2年) 男子400m自由形 屋良 篤慶(2年) 女子50m平泳ぎ 末吉 愛結(2年) 【3位】 男子100m平泳ぎ 佐久田 朝之介(1年)
9月1日	2学期始業式、ホームルーム役員認証式
9月7日	令和7年度 高校1年生弓道大会 【優勝】 男子団体 【2位】 女子団体、男子個人 田盛 日了(1年) 【3位】 女子個人 喜納 諒(1年)
9月10日	第49回沖縄県高等学校総合文化祭 弁論部門 【優秀賞】仲村 優菜(1年)
9月15日	第60回沖縄県高等学校ハンドボール選手権大会 女子【優勝】
9月21日	令和7年度 沖縄県高等学校新人卓球選手権大会 【優勝】女子シングルス 稲嶺 仔香(2年) 女子ダブルス 岸本 ゆずか(2年)稲嶺 仔香(2年) 【準優勝】女子シングルス 岸本 ゆずか(2年)

年 月 日	事 項
9月 27 日	女子ダブルス 上原 野愛(2年) 吉里 琉花(1年) 【3位】 女子シングルス 上原 野愛(2年)
10月 6 日	令和7年度(第87回末弘杯)全九州高等学校選手権新人水泳競技大会(～28日) 【1位】 男子50m背泳ぎ 仲村 秀貴(1年) 【2位】 男子100m背泳ぎ 仲村 秀貴(1年)
10月 10 日	県対抗 女子4×50mフリーレー 沖縄県代表 新垣 心晴(2年) 令和7年度 沖縄県高等学校新人体育大会 テニス競技 【3位】 男子団体・女子団体
10月 11 日	ストロベリームーン試写会
10月 12 日	【サプライズゲスト】 当真あみ、齋藤潤、オレンジレンジ
10月 18 日	2025年度第36回沖縄県高等学校女子サッカー選手権大会 【3位】 令和7年度 日本情報処理検定 第144回日本語ワープロ検定試験 【2級】 合田 美麗(3年)
10月 23 日	第27回体育祭 テーマ:「全力疾走・笑顔で競走! 80年目のコザ誇(PRIDE) 甘く見たらヤケドするぜ!!アチッ  ポスター原画デザイン採用 仲栄真 花(3年)
10月 25 日	2学年総合的な探究の時間 探究活動全体発表会 沖縄県高等学校新人体育大会(～28日)
	【優勝】 バドミントン男子団体 ハンドボール女子 ソフトボール女子 フェンシング男子団体 [バドミントン競技種目別] 男子ダブルス 仲間 早和輝(2年) 宜保 海音(2年) 男子シングルス 仲間 早和輝(2年) [卓球競技種目別] 女子ダブルス 岸本 ゆずか(2年) 稲嶺 仔香(2年) 女子シングルス 稲嶺 仔香(2年) [フェンシング競技種目別] 男子個人フルーレ・個人エペ 佐渡山 恭也(1年) 【2位】 バドミントン女子団体 [バドミントン競技種目別] 男子シングルス 宜保 海音(2年) [卓球競技種目別] 女子ダブルス 上原 野愛(2年) 吉里 琉花(1年) 女子シングルス 岸本 ゆずか(2年) [空手道競技種目別] 男子個人形 國吉 碧心(2年)

年 月 日	事 項
	男子個人組手(−76 kg級) 上原 諒大(1年) [フェンシング競技種目別] 男子個人フルーレ・個人エペ 新垣 爽太(1年) 【3位】 [バドミントン競技種目別] 女子ダブルス 大城 乙葉(2年) 松田 清良(1年) 女子シングルス 大城 乙葉(2年) [卓球競技種目別] 女子シングルス 上原 野愛(2年) 吉里 琉花(1年) [空手道競技種目別] 男子個人組手(+76 kg級) 宮里 優利(2年)
10月26日	第49回沖縄県高等学校総合文化祭 美術・工芸部門 【優良賞】高良 優(2年)
10月29日	SOSの出し方に関する教育(LHR) 第73回全琉小・中・高校図画作文書道コンクール 書道の部 【最優秀賞】宮里 綾理(1年) 【優秀賞】中山 美鈴夏(1年)、照屋 愛沙(1年)、仲宗根 くにこ(1年)、仲村 芽生(1年)、 福原 芽(1年)、新屋 希帆(1年)
10月31日	第49回沖縄県高等学校総合文化祭 標語・ポスター・標語揮毫選考 【優秀賞】ポスターの部 仲栄真 花(3年) 【優良賞】標語の部 屋良 飛晴(3年)
11月2日	第49回沖縄県高等学校総合文化祭 軽音楽部門・第8回ガクアル FESTA 高文連軽音楽コンテスト 【LABO 特別賞】宮良 櫻(1年) 吉田 萌華(1年) 吉本 海都(1年) 宮平 彩菜(1年) 森山 華音(1年)
11月3日	令和7年度 沖縄県高等学校総合体育大会秋季ラグビーフットボール大会・第105回全国高等学校ラグビーフットボール大会沖縄県予選 【優勝】
11月5日	第47回九州高校放送コンテスト沖縄県大会 テレビ番組部門 【優秀賞】翁長 優(2年) 佐次田 百花(2年)
11月7日	地震・津波避難訓練
11月9日	全国高校弓道選抜大会沖縄県予選大会 男子団体【第2位】
11月11日	令和7年度 沖縄県高等学校新人体育大会 卓球競技 【優勝】女子学校対抗 女子ダブルス 岸本 ゆずか(2年) 稲嶺 仔香(2年) 女子シングルス 稲嶺 仔香(2年) 【準優勝】女子ダブルス 上原 野愛(2年) 吉里 琉花(1年) 女子シングルス 岸本 ゆずか(2年) 【3位】女子シングルス 上原 野愛(2年) 吉里 琉花(1年)

年 月 日	事 項
11月14日	2025年度第2回実用英語技能検定 【1級】チェン エドワード(3年) 【2級】喜屋武 将宗(1年) ポッター ウィリアム(2年) 三井 柚斗(2年) 仲本 有沙(2年) 仲栄真 由貴(2年) 知念 龍希(2年) 宮里 蘭奈(3年) 新垣 琴弓(3年) 浦崎 真優(3年) 比嘉 竜(3年) 【準2級プラス】2名 【準2級】12名 第18回日本高校ダンス部選手権ダンススタジアム公式 Web 戦 ビッグクラス部門【優勝】
11月16日	創立80周年記念式典・懇親会 記念講演 演題:「サンゴ礁から学んだこと」 講師:金城 浩二 氏(有限会社 海の種 代表)
11月22日	第77回沖縄県民スポーツ大会 弓道近的競技 【第2位】高校女子個人 伊禮 志織(2年)
11月23日	第77回沖縄県民スポーツ大会 弓道近的競技 【第3位】高校女子個人 伊禮 志織(2年) 【第4位】高校男子個人 比嘉 竜成(2年)
11月25日	芸術鑑賞会「組踊「執心鐘入」(伝統組踊「子(しー)の会」)
11月28日	学校保健教育講話 演題:「体と心と性のお話」 講師:和田なほ 氏(思春期保健相談士・性教育認定講師) 令和7年度 第2回日本漢字能力検定 【2級】合田 美麗(3年) 屋良 幸佳(3年) 新屋 李亜(2年) 比嘉 陽七海(2年) 町田 星空(2年) 宮城 琴羽(2年) 山城 日和(2年) 喜舎場 妃心(2年) 大城 碧(1年) 【準2級】4名
11月30日	令和7年度 沖縄県高等学校新人体育大会 新体操競技 【1位】女子個人総合・個人フープ 渡名喜 彩葉(2年) 女子個人ボール 渡名喜 莉帆(1年) 【2位】女子個人総合・個人フープ 渡名喜 莉帆(1年) 女子個人ボール 渡名喜 彩葉(2年)
12月1日	2学年修学旅行(～4日)
12月7日	第2回総合選手権ソフトボール大会(女子)高校生の部【優勝】
12月8日	令和7年度読書月間(～19日) 【多読者賞】喜友名 百々歌(3年)、上松 愛(3年)
12月13日	第9回全九州高等学校総合文化祭 第75回九州高等学校弁論大会 弁論部門 【優良賞】仲村 優菜(1年) 第50回沖縄県アンサンブルコンテスト 【金賞】金管八重奏(九州派遣)、木管八重奏 令和7年度 沖縄県弓道連盟 12月例会 女子 【2位】伊禮 志織(2年)
12月16日	県立美咲特別支援学校 総合教育センター分教室との交流会

年 月 日	事 項
12月18日	第7回学生かりゆしデザインコンテスト2025 【銀賞】仲栄真 花(3年) 【学校賞】戸谷 真陽乃(3年)
12月20日	令和7年度 沖縄県高等学校野球連盟 優秀野球部員 當眞 嗣悠(3年)
12月21日	令和7年度 第45回全九州高等学校空手道新人大会 全九州トーナメント 【優勝】男子個人形 仲田 琉一(2年) 令和7年度 第45回全九州高等学校空手道新人大会 九州南ブロック 【第2位】男子個人形 國吉 碧心(2年) 【第3位】男子団体形 上原 諒大(1年) 赤嶺 宏行(1年) 仲田 琉一(2年) 國吉 碧心(2年)
12月24日	3学年献血 48名
12月25日	交通安全講話 演題:「交通安全講話」 講師:玉那覇 靖 氏(沖縄県警察署交通対策企画係主任) 2学期終業式
12月26日	第54回九州高等学校選抜ハンドボール大会沖縄県予選 女子【準優勝】
令和8年1月6日	3学期始業式、ホームルーム役員認証式
1月11日	令和7年度 中部地区女子ソフトボール大会 Aブロック 【準優勝】 *優秀選手賞:津覇 心音(2年)
1月16日	令和7年度 沖縄県高等学校文化連盟活動賞 仲栄真 花(3年)
1月17日	大学入学共通テスト 156名受験(～18日)
1月18日	第15回しんぶん感想文コンクール 高校の部 【琉球新報賞】高江洲 杏奈(3年) 第53回中北部地区高校新人ダブルスバドミントン大会 【優勝】男子の部 仲間 早和輝(2年) 宮里 健心(2年) 女子の部 大城 乙葉(2年) 松田 清良(1年)
1月20日	令和8年度版 黄金言葉カレンダー 原画コンクール 【優良賞】小橋川 栞(2年)、日高 はな(2年)
1月23日	平和フィールドワーク(2学年) 沖縄県平和祈念資料館等
1月25日	第7回JBA管打楽器ソロコンテスト沖縄県大会 トロンボーン独奏 【金賞】比嘉 義三輝(2年)
1月30日	「命の尊さを考える日」(人権について考える全体集会) 沖縄県高等学校新人体育大会サッカー競技女子【3位】
1月31日	令和7年度 沖縄県高等学校空手道春季大会 男子個人形 【3位】仲田 琉一(2年)、國吉 碧心(2年)
2月1日	第51回沖縄県ソロコンテスト ユーフォニアム独奏【金賞】山城 心美(2年) トロンボーン独奏【金賞】黒田 結華子(2年)
2月5日	3年生を送る会

年 月 日	事 項
2月 15 日	令和7年度全国高等学校体育連盟空手道専門部優秀選手表彰 仲田 琉一(2年)
3月 1 日	第 81 回卒業式(全日制課程、男子 159 名、女子 196 名、計 355 名)※ ※留学から帰国後、令和7年6月に卒業した生徒1名を含む
	令和7年度 全国高等学校家庭クラブ連盟【功労賞(沖縄県会長)】 仲里 懂子(2年)
3月 8 日	沖縄県弓道連盟 令和8年 3月例会 【2位】男子個人 比嘉 竜成(2年)、女子個人 伊禮 志織(2年)
3月 13 日	卒業生による進路講話
3月 15 日	令和7年度 第 41 回女子弓道大会 高校生の部 団体【2位】 個人【優勝】伊禮 志織(2年)
	第 16 回 KBC 学園杯争奪 第 50 回沖縄県高等学校春季ハンドボール選手権大会 女子【優勝】
3月 19 日	修了式・離任式
3月 20 日	第 54 回コザ高等学校吹奏楽部 定期演奏会(沖縄コンベンションセンター)

2. 施設の概要

(1) 施設(財産台帳による)

施設		面積 (㎡)	竣工年月日	備考
土地	校地面積	51,618		
	運動場面積	22,678		
	校舎敷地	28,940		
建物	本館	2,880.00	平成 7. 1. 13	
	理科棟	1,220.00	平成 7. 1. 13	
	家庭科棟	403.10	平成 10. 3. 25	
	社会科棟	981.00	昭和 63. 3. 28	
	新館(東・西・南)	5,712.54	平成 22. 3. 30	
	体育館	2,157.00	平成 11. 3. 23	
	柔剣道場	350.00	昭和 58. 3. 25	
	図書館	480.00	昭和 63. 3. 28	
	商業科棟	1,037.91	平成 10. 3. 25	
	給食室・食堂	238.00	昭和 62. 2. 7	
	橘会館・部室	463.75	平成 6. 11. 30	

(2) 校舎配置図





県立コザ高等学校 校舎・教室配置図



3. 令和8年度 学校経営方針

1 校訓「自由 平和 叡智」

- 自由…自己を律し、自ら思考し、判断し、決断し、行動し、それに責任を取ることのできる主体的能力、意欲、態度
平和…自他を尊重し、個人の尊厳を重んじ、公共の精神を尊び、世界平和に貢献する主体的能力、意欲、態度
叡智…優れた知恵や深い知性、高い認識能力を持って物事の本質を見通して考えることができ、課題を発見し、問題解決に向けて努力する主体的能力、意欲、態度

2 学校教育目標

公共に志を高くして夢を描き、その実現のため自ら意欲をもって学ぶ知・徳・体の調和のとれた人材を育成する。

- (1) 勤労を重んじる態度と協調の精神にあふれ、健やかな体と心豊かな人間性の育成
- (2) 伝統の重みを理解し、急速に変化する予測困難な時代に対応する確かな学力と創造性の育成
- (3) 社会で果たさなければならない使命感を涵養し、個性に応じた進路選択ができる能力の育成

3 スクール・ミッション

- 地域の拠点校として、地域の教育資源を活用した教育活動を通じて、地域の未来を創造する意欲を持った生徒の育成
- 自らの夢の実現のため、意欲を持って叡智を育むことができる生徒の育成

4 目指す学校像

- (1) 生徒・職員相互の信頼関係のもと、生徒が生き生きと活動できる安全安心な学校
- (2) 個性を尊重し、生徒の自己実現を図る学校
- (3) 様々な活動をとおして、確かな学力と広い視野をもった生徒を育成する学校
- (4) 社会との連携を大切に、地域から愛される学校

5 スクール・ポリシー

(1) グラデュエーション・ポリシー（育てたい力）

次のような力を有する生徒を育成する。 ※目指す生徒像

- ①主体力
自分の人生や自分を取り巻く世界に良い影響を与える力や意志が自分にはあると考えられる力。つまり、自分が主体であるという信念に基づいて、目標や進むべき方向を設定する力や変革を起こすために責任ある行動をとり、その行動を振り返ることのできる力
- ②協調力
協力・協働してお互いに高め合う力
- ③課題解決力
自ら社会問題等の課題を発見し、それを解決するために情報を収集し、分析し、思考して最適解を導き出す力
- ④挑戦力、レジリエンス
高い目標を掲げて果敢に挑戦し、失敗してもそれを糧にしながら意欲的に解決にむかう力
- ⑤寛容力
考えや文化の違う他者の意見や存在を、社会をよりよくしていくための重要なものとして受け入れ共に高めようとする力
- ⑥情報活用能力
情報モラルを身に付け、コンピュータや情報通信ネットワークなどの情報手段を適切かつ実践的に、主体的に活用できる力

(2) カリキュラム・ポリシー（教育課程編成・実施方針）

生徒の個性を伸ばし、進路に応じた類型、科目選択のできる教育課程を編成し、生徒の自己実現を支援する。

1 学年は、原則共通必修科目を履修し、基礎教育の徹底を図る。

2 学年以降、能力・適性、興味・関心、進路希望等に応じた類型制や科目選択制を取り入れる。

- ①総合的な探究の時間にキャリア教育を柱とした学びを支援する。
- ②学校行事（体育祭、学園祭）や特別活動（生徒会活動・部活動）をとおして、全体が一つの目標に向かう中で、自分の役割を理解し協働して取り組む活動を支援する。
- ③ICTを活用して学びを支援する。
 - ・Classiを利用してアダプティブラーニング（個別最適化された学習）を実施する。
 - ・BYODによるタブレット（iPad等）を活用した授業を行い、主体的で対話的な深い学びや協働的学習を支援する。

(3) アドミッション・ポリシー（生徒募集方針）

学習活動とともに、部活動や生徒会活動などに積極的にチャレンジし、「公共に志」を高くたて、その実現のために努力する生徒

6 目指す教師像

- (1) 生徒の個性を最大限に伸張させる教師
- (2) 教育への使命感と情熱にあふれる教師
- (3) 向上心旺盛で、常に自己研鑽に努める教師
- (4) 和を大切にし、他者と協働することのできる教師
※指導の方向性を一致させ、生徒の確かな学力の向上、自律的な生活態度の育成、希望進路を実現させるために協働体制をとることができる教職員

7 学校経営方針

- (1) 危機管理体制の構築と美化・緑化活動推進による安全安心で快適な学習・職場環境の実現
- (2) 「文武両道」（学業、部活動、生徒会及び学校行事）による更なる学校の活性化を図ることによる教育目標の具現化
- (3) 地域から信頼される「特色ある教育」を実践し確かな学力の育成と生徒の第一希望進路の実現
- (4) 教職員が連携・協働し、専門性を十二分に発揮できるような働きやすく、働きがいのある職場環境の構築
- (5) 情報公開・発信に努め、PTAや同窓会、地域と連携した開かれた学校づくりの推進

8 本年度努力目標

(1) 人権教育と健康・安全教育の充実による危機管理体制の徹底

- ① 学校教育の一環としての部活動の適正な在り方と人権教育の更なる充実を図る。
- ② 教育相談体制の充実によって、生徒一人ひとりの学校生活への適応を図る。
- ③ 健康教育を充実し、自他の生命の尊重と健康に対する意識の高揚を図る。
- ④ 安全教育の強化を図り、防災への意識を高め、事故防止に努める。

(2) 質の高い授業実践と教科マネジメントの実施

- ① 主体的・対話的で深い学びのある授業を実践し、考える力・表現する力を育成する。
- ② 一人一台タブレット等のICT機器を積極的に活用し、効果的な授業を実践する。
- ③ 適切な課題・補習・面談を実施して自学自習を促し、家庭学習時間の増加に努める。
- ④ 「学びの基礎診断テスト」を活用した教科マネジメントを推進する。
- ⑤ 観点別評価における評価方法の妥当性等について研究を進める。

(3) 凡事徹底を柱に据えた生活指導の充実

- ① 生徒指導部を中心に、全職員による生活指導体制の充実を図る。
- ② 校則やルール、マナー等の指導を徹底し、情報モラルも含めた規範意識の確立に努め、道徳教育の充実を図る。
- ③ ホームルーム活動・生徒会活動・部活動の活性化を図る。

(4) 徹底した進路指導の充実を図り高い志を持ち挑戦する気概を育成し生徒一人ひとりの第一希望進路の実現を図る。

- ① 生徒の個性を伸ばし、進路に応じた類型、科目選択のできる教育課程を編成する。
- ② 進路指導部と学年会及び担任との連携を深め、進路指導体制を強化する。
- ③ 生徒一人ひとりの進路指導を保護者と連携して推進し、進路の早期決定を図る。
- ④ 勤怠指導や部活動等の評価や実績を高めて第一志望進路実現につなげる。

(5) 環境整備の充実による公共心の育成

- ① 施設・設備の充実を図り、安全点検と維持管理の徹底に努める。
- ② 校内の緑化・美化の推進と清掃の徹底を図り、公共心の育成に努める。
- ③ ICTが活用できる環境の整備を図る。
- ④ 「読書センター」及び「学習・情報センター」としての図書館機能の充実を図る。

(6) 教職員研修の充実と開かれた学校作りの推進

- ① 積極的に先進校視察や研修派遣、校内研修会等を実施し職員の資質能力の向上に努める。
- ② 「主体的・対話的で深い学び」及び「個別最適な学び」に向けICTを活用した教育の研究・実践を推進する。
- ③ 学校HPやClassi等の活用により、広報活動・情報提供を充実させる。
- ④ 「学校評価」「学校評議員会」「同窓会」「後援会」等を活用し、開かれた学校を推進する。

(7) 校務処理の効率化と働き方改革の推進

- ① 校内LANの有効活用に努め、文書や情報の共有化を図る。
- ② 文書情報のデジタル化を推進し、施設や備品の効果的な活用を図る。
- ③ 法令に基づいた予算執行及び適正迅速な文書処理に努める。
- ④ 県立学校勤務管理システムを活用し各自勤務時間を管理し健康増進に努める。

4. 令和8年度 各部・各学年・各教科の活動方針

1 教務部

(1) 基本方針

本校の教育活動が円滑に行なわれるように努める。

(2) 努力目標

- ①教科授業時数の確保に努める。
- ②行事について検討し、その精選に努める。
- ③各部、各係、教科、学年の連携の強化に努める。
- ④学校活性化に努め、各中学校への学校説明会の充実を図る。
- ⑤教育課程及び総合的な探究の時間の検討、研究に努める。
- ⑥保護者、同窓会、地域社会との連携を密にし、PTA活動の活性化に努める。
- ⑦図書館として「読書センター」「学習センター」「情報センター」の役割を果たし、図書委員会活動の充実を図る。

2 進路支援部

(1) 基本方針

- ①個々の生徒の進路観形成を重視した進路支援体制を工夫する。
- ②生徒の主体的な進路決定と希望進路の実現を図るための計画的且つ段階的な進路指導を行う。

(2) 努力目標

- ①生徒の実状を把握し、個に応じた進路支援を行い、希望進路の決定率向上に努める。
- ②進路目標達成のための実力養成と意識の向上に努める。
- ③各学年会との連携を強化し、3年間の積み重ねとしての豊かで逞しい進路観形成を目指す。
- ④利用しやすい進路室づくりに努める。
- ⑤生徒が自らの言葉で具体的に考え、話し、書けるようになるための指導を研究する。
- ⑥模擬試験や共通テストの細かな分析及び効果的活用を研究する。
- ⑦県内外大学の情報を収集し、生徒・保護者への的確・適切な情報提供に努める。
- ⑧自学学習への意識付けや学習時間確保の工夫など、主体的に学習をする雰囲気作りに努める。
- ⑨アダプティブラーニングの活用推進に努める。

3 生徒支援部

○生徒支援

(1) 基本方針・・・自ら考え行動し、課題を解決していく生徒を支援・育成する。

- ①教職員の共通理解・共通実践の深化と生徒支援体制の充実
- ②家庭・各学校間・地域社会および関係機関・団体等との協働体制の確立
- ③規範意識の向上と懲戒指導の効果的運用

(2) 努力目標

- ①「その場」指導・声かけ指導の徹底
- ②スマホ・タブレット使用マナー指導 (SNS 関連の事件・事故・誹謗中傷の防止)
- ③いじめ未然防止指導
- ④基本的な生活態度の育成・マナー指導・集団行動指導 (時間のけじめ)
- ⑤ホームルームや学年会との密な連携
- ⑥所持品の自己管理 (教室施錠の徹底)
- ⑦深夜徘徊・怠学の防止指導
- ⑧交通安全・アルバイト指導
- ⑨生徒会活動・部活動の活性化

○生徒会・部活動

(1) 指導方針

- ①生徒会活動参加による、民主社会の一員としての態度や能力の育成
- ②全生徒の部活動加入の奨励、心技体を一体とした人間の養成
- ③生徒の心身の健康管理、自己防止および体罰・ハラスメントの根絶を徹底する。

- ④民主的な生徒会組織のもとに自主運営能力の養成
- ⑤学校(集団)生活における個人のあり方の養成
- ⑥相互扶助の精神と共同奉仕の養成

(2)指導の努力点

- ①生徒会執行部の民主的育成と合理的活動の確立
- ②生徒会執行部の企画力向上と迅速な行動力の育成
- ③部活動活発化及び部室の清掃、管理の徹底
- ④委員会活動を活性化させ、各クラスの意見が充分反映される生徒会組織の養成

4 保健・カウンセリング部

○保健

(1)基本方針

生徒の健康の保持増進を図り、学校教育の円滑な運営に資する

(2)努力目標

- ①自らの健康に関心を持ち、主体的に健康を保持増進することのできる生徒の育成に努める
- ②担任・関係職員・専門機関との連携を密にし、健康相談活動の充実を図る
- ③疾病や感染症の予防と管理に努める
- ④保健室の施設設備の整備に努める

○カウンセリング

(1)基本方針

生徒の悩みや問題を早期に発見し、円滑な高校生活が送れるよう問題解決に資する

(2)努力目標

- ①生徒の実態や問題の早期発見に努める
- ②担任・関係職員・専門機関との連携を密にし、相談活動の充実を図る
- ③特別支援教育について理解を深め、合理的配慮に基づく校内支援体制づくりに努める
- ④校内研修(教育相談係)の推進に努める

5 環境整備部

(1)基本方針

- ①自主的に活動し、学校及び地域の環境美化に努める。
- ②施設委員会と連携して学校内の整備に努める。

(2)努力目標

- ①学校内の美化は、全生徒及び職員で取り組む。
- ②美化委員の自主的な活動を通して、生徒の美化意識を高め、校内美化を推進する。
- ③机、椅子、壁等の修理、整備を迅速に行い、より良い学習環境の保全に努める。
- ④全体清掃を定期的を実施し、校内の美化を促進する。
- ⑤体育館、グラウンド、武道場、プール、各部室等の清掃は、そこを使用する部員にも分担し清掃活動を促進する。
- ⑥プール管理については、薬品の注入、水質管理等、定期検査の徹底を図り、衛生面に配慮する。
- ⑦緑化及び施設整備を計画的に推進する。

6 情報部

(1) 基本方針

教育の情報化を推進し、ICT 環境を充実させる。

(2) 努力目標

- ①校務の情報化に努める。
- ②授業の情報化に努める。
- ③校務支援システムの運営を行う。
- ④BYOD を推進し、校内 Wi-Fi と ICT 機器の活用を通して学校活動の情報化を図る。

7 学年会

(1) 1学年会の活動方針

- ①高校生として規律ある学校生活習慣確立に努めるとともに、学校行事・特別活動への積極的な参加・活動を通して、有意義な高校生活の深化に努める
- ②将来の進路決定を早期に意識することを見据えた家庭学習計画・習慣と自発的学習態度を育てるとともに、学習環境の整備にも努める
- ③将来の進路と密接な関わりを持つ科目や類型の選択指導に努める

(2) 2学年会の活動方針

- ①規律ある学校生活を送れるように、自己の管理ができることをめざす。
- ②生徒一人ひとりの進路観・職業観をともに考え、目標に向かって取り組む態度を育てる。
- ③学ぶ環境の場を大切にし、主体的に学習に取り組む姿勢を育てる。

(3) 3学年会の活動方針

- 「進路実現と主体性の育成」
- ①希望進路の実現を目指す。
 - ②凡事徹底
 - ・整理整頓、清掃、勤勉、身なり指導の強化
 - ・勤勉不良者、成績不振者の早期対応
 - ・提出期限を守る
 - ③学習指導及び学習環境整備を図り、主体的に学習に取り組む態度を育てる。

8 各教科

(1) 国 語

- ①目的や場面に応じて、自分の考えをまとめ、筋道を立てて話す力、書く力を育成する。
- ②様々な言語活動を通して各自の考えを深め、表現できる態度を育成する。
- ③日本語の文法や表記、語句、漢字等を理解し、より高い国語力を育成する。

(2) 地歴公民

- ①言語活動を重視した興味関心を引き起こす授業の展開
- ②新聞などメディア等の資料を活用した授業の展開
- ③ICT機器を積極的に活用した授業の展開
- ④地域(郷土)の教材を取り入れた授業の展開
- ⑤観点別評価に関する研究

(3) 数 学

- ①数学における基礎的・基本的な知識・技能を習得させ、応用する能力を高める。
- ②問題解決において思考力、判断力、表現力を高めるために、アダプティブラーニング等の工夫を授業に取り入れ、学びの質の向上を目指す。
- ③習熟度別授業を展開し、生徒個々に応じた丁寧な指導に努める。
- ④大学入試に対応できる学力を習得させる。
- ⑤数学検定・各種模試受検の奨励に努める。

(4)理 科

- ①実験・実習を取り入れた体験的な授業の実施
- ②ICT機器を取り入れたわかりやすい授業の実践
- ③観点別評価の研究

(5)保健体育

体育の見方・考え方を働かせ、課題を発見し、主体的、合理的、計画的な解決に向けた学習過程を通して、心と体を一体として捉え、健やかな心身の育成に資するとともに、生涯を通してスポーツの推進及び発展に寄与する資質・能力を次のとおり育成することを目指す。

- ①スポーツの多様な意義やスポーツの推進及び発展の仕方について理解するとともに、生涯を通してスポーツの推進及び発展に必要な技能を身に付けるようにする。
- ②スポーツの推進及び発展についての自他や社会の課題を発見し、主体的、合理的、計画的な解決に向けて思考し判断するとともに、他者に伝える力を養う。
- ③生涯を通してスポーツを継続するとともにスポーツの推進及び発展に寄与することを目指し、明るく豊かで活力ある生活を営む態度を養う

(6)芸 術

基本方針

芸術の幅広い活動を通して、生涯にわたり芸術を愛好する心情を育てるとともに、感性を高め、創造的な表現と鑑賞の能力を伸ばして、豊かな情操を養う。

努力目標

- ①感じたこと、考えた事を創意工夫し、表現する能力を育てる。
- ②作品・楽曲を形作っている諸要素を知覚し、それらの動きを感受しながら、鑑賞する能力を育成する。
- ③表現や鑑賞したことをお互いに批評しあうことで、理解を深めながらコミュニケーション能力を高める。

(7)英語

- ①わかる授業、参加する授業を目指し、基礎力定着と応用力向上を図る
- ②英検の受検者指導の充実を図る
- ③共通テストの英語平均得点の向上を目指す

(8)家庭科

基本方針

- ①実験・実習を通して、生活に必要な基礎的な知識と技術を養う。
- ②家庭や地域の生活課題を解決する能力と実践的な態度の育成。
- ③生活における様々な出来事を言葉や概念などを用いて考察する活動の充実。

努力目標

衣食住・保育福祉・消費生活に関する知識と技術を総合的に習得させ、家庭や地域の生活課題を主体的に解決するとともに、生活の充実向上を図る能力と実践的な態度を育てる。

(9)情 報

基本方針

- ①情報と情報技術を適切に活用することを通して、法規や制度およびマナーを守ろうとする態度、情報セキュリティを確保しようとする態度等の情報モラルを養う。
- ②問題の発見・解決に向けて、事象を情報とその結び付きの視点から捉え、情報技術を適切かつ効果的に活用する力を育む。
- ③情報社会に主体的に参画する態度を養う。

努力目標

- ① 情報に関する科学的な見方・考え方を重視する
- ② 問題の発見・解決に向けて情報と情報技術を適切かつ効果的に活用するための知識及び技能を身に付ける
- ③ 実際に活用する力を養う

共専	教科	科目	標準 単 位	1学年	2学年			3学年						各教科の単位数 の合計	備考					
				共通	普通	普通	特進	普通			特進									
					文型 必修	理型 必修		必修	必修	A群	B群	必修	C群			D群	必修	E群	F群	
各 学 科 に 共 通 す る 教 科 ・ 科 目	国語	現代の国語	2	2														文型 12~16 理型 12~14 特進 12~14		
		言語文化	2	2																
		論理国語	4		2	2	2	2			2				2					
		文学国語	4																	
		国語表現	4																	
		古典探究	4		2	2	2	2			2				2					
		国語探究	学設								②									②
	国表応用	学設								②				②					②	
	地歴	地理総合	2		2	2	2												文型 7 理型 4~7 特進 4~7	
		地理探究	3							3					3					
		歴史総合	2		2	2	2													
		日本史探究	3																	
		世界史探究	3																	
	公民	公共	2	2															文型 5 理型 2~8 特進 2~8	C群、E群の倫理、政治・経済と選択必修の倫理、政治・経済の同一科目を重複して履修することはできない。
		倫理	2							3										③
		政治・経済	2																	③
	数学	数学Ⅰ	3	3															文型 13 理型 16 特進 16	理型と特進の数学応用は数学Cの内容も含む。
		数学Ⅱ	4		4	4	4													
		数学Ⅲ	3																	
		数学A	2	2																
		数学B	2		2	2	2													5
		数学C	2																	5
		数学理解	学設							2										
	数学応用	学設																		
	理科	物理基礎	2			2	2												文型 8~10 理型 11~16 特進 11~16	○物理・化学・生物は、1年または2年でそれぞれの基礎科目を履修してから選択する。
		物理	4			2	2								3	③↔②	3	③↔②		
		化学基礎	2	2																③↔②
		化学	4																	③↔②
生物基礎		2	2																③↔②	
生物		4																	③↔②	
地学基礎		2		2																
科学探究		学設																		
理科基礎研究(物基)		学設																	③	
理科基礎研究(化基)		学設																	②	
理科基礎研究(生基)	学設																	③		
理科基礎研究(地基)	学設																	②		
保健 体育	体育	7~8	3	3	3	3	2			2								文型 10~12 理型 10 特進 10		
	保健	2	1	1	1	1														
	スポーツ研究	学設																	②	
芸術	音楽Ⅰ	2	2															文型 4~6 理型 2 特進 2	芸術Ⅱは1年で履修した科目を選択する。	
	音楽Ⅱ	2			2															
	音楽表現	学設																	②	
	美術Ⅰ	2																	②	
	美術Ⅱ	2																	②	
	美術表現	学設																	②	
	書道Ⅰ	2																	②	
書道Ⅱ	2																	②		
書道表現	学設																	②		
外国語	英語コミュニケーションⅠ	3	3															文型 14~16 理型 14~16 特進 14~16		
	英語コミュニケーションⅡ	4		4	4	4														
	英語コミュニケーションⅢ	4																	5	
	論理・表現Ⅰ	2	2																	
	論理・表現Ⅱ	2																		
	論理・表現Ⅲ	2																		
	応用英語	学設																	②	
家庭	家庭基礎	2		2	2	2												文型 4 理型 2 特進 2		
	家庭応用	学設								2										
情報	情報Ⅰ	2	2															文型 3~5 理型 3~8 特進 3~6		
	情報基礎演習	学設								1				1					1	
	情報応用	学設																	③	
家庭	情報リテラシー	学設																	②	
	保育基礎	2~6																	②	
家庭	服飾手芸	2~4																	②	
	共通教科・科目単位数 合計		28	28	28	28	24	0~4	23	5	23	5						80~84		
専門教科・科目単位数 合計		0	0	0	0		0~4		0		0							0~4		
総合科目・単位数 合計		0	0	0	0		0		0		0							0		
総合的な探究の時間	じんぶんタイム	3~6	1	1	1	1	1	1	1	1	1	1	1	1	1	1	1	3		
単位数 小計			29	29	29	29	29	29	29	29	29	29	29	29	29	29	29	87		
特別活動	ホームルーム活動		1	1	1	1	1	1	1	1	1	1	1	1	1	1	1	3		
単位数 総合計			30	30	30	30	30	30	30	30	30	30	30	30	30	30	30	90		

(3) 令和6年度入学生(3年生) 普通科 教育課程表

沖縄県立コザ高等学校 全日制課程

共専	教科	科目	標準 単位	1学年	2学年			3学年						各教科の単位数 の合計	備考			
				共通	普通	普通	特進	普通		普通		特進						
					文系 必修	理系 必修		文系	理系	A群	B群	C群	D群			必修	E群	F群
各 学 科 に 共 通 す る 教 科 ・ 科 目	国語	現代の国語	2	2													文系 12~16 理系 12~14 特進 12~14	
		言語文化	2	2														
		論理国語	4		2	2	2	2			2							
		文学国語	4															
		国語表現	4															
		古典探究	4		2	2	2	2		2				2				
		古典応用	学設								②					②		
	国表応用	学設							②			②			②			
	地歴	地理総合	2		2	2	2										文系 7 理系 4~7 特進 4~7	
		地理探究	3					3			3			3				
		歴史総合	2		2	2	2											
		日本史探究	3															
		世界史探究	3															
	公民	公共	2	2													文系 5 理系 2~8 特進 2~8	C群、E群の倫理、政治・経済と 選択必修の倫理、政治・経済の 同一科目を重複して履修すること はできない。
		倫理	2					3						③				
		政治・経済	2											③				
	数学	数学Ⅰ	3	3													文系 13~15 理系 16 特進 16	
		数学Ⅱ	4		4	4	4											
		数学Ⅲ	3															
		数学A	2	2														
		数学B	2		2	2	2					5			5			
		数学C	2															
		数学理解	学設						2									
	数学発展	学設							②									
	数学応用	学設																
	理科	物理基礎	2			2	2										文系 8~10 理系 11~16 特進 11~16	○物理・化学・生物は、1年または 2年でそれぞれの基礎科目を履 修してから選択する。 ○同一学年物理、物理基礎の 選択者は前半物理基礎履修後 に物理を履修する。 ○選択C群で物理・化学・生物を 選択した場合は選択D群でも同じ 科目を履修する。 ○選択E群で物理・化学・生物を 選択した場合は選択F群でも同じ 科目を履修する。
		物理	4			2	2				3	③↔②		3	③↔②			
		化学基礎	2	2									③↔②		③↔②			
		化学	4										③↔②		③↔②			
		生物基礎	2	2									③↔②		③↔②			
		生物	4										③↔②		③↔②			
		地学基礎	2		2													
		理科基礎研究(物基)	学設											③		③		
		理科基礎研究(化基)	学設							②		②				②		
	理科基礎研究(生基)	学設						2			③				③			
	理科基礎研究(地基)	学設							②			②			②			
	保健 体育	体育	7~8	3	2	2	2	3			3			3		文系 10~12 理系 10 特進 10		
		保健	2	1	1	1	1											
	芸術	スポーツ研究	学設								②							
		音楽Ⅰ	2	2												文系 4~6 理系 2 特進 2	芸術Ⅱは1年で履修した科目 を選択する。	
		音楽Ⅱ	2		2													
		音楽表現	学設															
		美術Ⅰ	2															
		美術Ⅱ	2															
		美術表現	学設															
		書道Ⅰ	2															
	書道Ⅱ	2																
	書道表現	学設																
	外国語	英語コミュニケーションⅠ	3	3												文系 15~17 理系 15~17 特進 15~17		
		英語コミュニケーションⅡ	4		5	5	5											
		英語コミュニケーションⅢ	4					5			5							
		論理・表現Ⅰ	2	2														
		論理・表現Ⅱ	2															
		論理・表現Ⅲ	2															
	応用英語	学設							②		②			②				
	家庭	家庭基礎	2		2	2	2									文系 4 理系 2 特進 2		
		家庭応用	学設					2										
	情報	情報Ⅰ	2	2												文系 2~6 理系 2~7 特進 2~7		
		情報応用	学設							②		③			③			
		情報リテラシー	学設							②			②					
	専門 科目	家庭	保育基礎	2~6						②						文系 0~4		
		服飾手芸	2~4							②								
	共通教科・科目単位数合計				28	28	28	28	24	0~4	23	5	23	5	80~84			
	専門教科・科目単位数合計				0	0	0	0		0~4		0		0	0~4			
	総合科目・単位数合計				0	0	0	0				0		0	0			
	総合的な探究の時間 <small>じんぶんタイム</small>				3~6	1	1	1	1			1		1	3			
	単位数小計				29	29	29	29	29			29		29	87			
	特別活動 <small>ホームルーム活動</small>				1	1	1	1	1			1		1	3			
	単位数総合計				30	30	30	30	30			30		30	90			

(4) 令和8年度(全学年) 普通科 教育課程表 沖縄県立コザ高等学校 全日制課程

共専	教科	科目	標準単	1学年			2学年			3学年						各教科の単位数の合計	備考		
				共通	普通	普通	特進	普通		普通		特進							
					文型	理型		文型	理型	必修	A群	B群	必修	C群	D群			必修	E群
各 学 科 に 共 通 す る 教 科 ・ 科 目	国語	現代の国語	2	2													文型 12~16 理型 12~14 特進 12~14		
		言語文化	2	2															
		論理国語	4		2	2	2			2				2					
		文学国語	4																
		国語表現	4																
		古典探究	4		2	2	2			2				2					
		古典応用	学設								②							②	
	国表応用	学設							②				②				②		
	地歴	地理総合	2		2	2	2											文型7 理型4~7 特進4~7	
		地理探究	3						3			3			3				
		歴史総合	2		2	2	2												
		日本史探究	3																
		世界史探究	3																
	公民	公共	2	2														文型5 理型2~8 特進2~8	
		倫理	2						3				③		③				
		政治・経済	2										③		③				
	数学	数学Ⅰ	3	3														文型13~15 理型16 特進16	
		数学Ⅱ	4		4	4	4												
		数学Ⅲ	3																
		数学A	2	2															
		数学B	2		2	2	2					5			5				
数学C		2																	
数学理解		学設						2											
数学発展		学設							②										
数学応用	学設																		
理科	物理基礎	2			2	2											文型8~10 理型11~16 特進11~16	○物理・化学・生物・地学は、1年または2年でそれぞれの基礎科目を履修してから選択する。 ○同一学年物理、物理基礎の選択者は前半物理基礎履修後に物理を履修する。 ○選択C群で物理・化学・生物を選択した場合は選択D群でも同じ科目を履修する。 ○選択E群で物理・化学・生物を選択した場合は選択F群でも同じ科目を履修する。	
	物理	4			2	2					3	③↔②	3	③↔②					
	化学基礎	2	2																
	化学	4										③↔②		③↔②					
	生物基礎	2	2									③↔②		③↔②					
	生物	4										③↔②		③↔②					
	地学基礎	2	2																
	理科基礎研究(物基)	学設										③		③					
	理科基礎研究(化基)	学設							②			②		②					
	理科基礎研究(生基)	学設									③			③					
理科基礎研究(地基)	学設						2			②		②		②					
保健 体育	体 育	7~8	3	3	3	3											文型11~13 理型11 特進11		
	保 健	2	1	1	1	1													
	スポーツ研究	学設								②									
芸術	音楽Ⅰ	2	2														文型4~6 理型2 特進2	芸術Ⅱは1年で履修した科目を選択する。	
	音楽Ⅱ	2		2															
	音楽表現	学設										②							
	美術Ⅰ	2																	
	美術Ⅱ	2																	
	美術表現	学設										②							
	書道Ⅰ	2																	
	書道Ⅱ	2																	
書道表現	学設										②								
外国語	英語コミュニケーションⅠ	3	3														文型14~16 理型14~16 特進14~16		
	英語コミュニケーションⅡ	4		4	4	4													
	英語コミュニケーションⅢ	4							5				5						
	論理・表現Ⅰ	2	2																
	論理・表現Ⅱ	2																	
	論理・表現Ⅲ	2																	
	応用英語	学設									②		②			②			
家庭	家庭基礎	2		2	2	2											文型4 理型2 特進2		
	家庭応用	4							2										
情報	情報Ⅰ	2	2														文型2~6 理型2~7 特進2~5		
	情報応用	2								②			③		③				
	情報リテラシー	学設									②								
専門科目	家庭	保育基礎	2~6														文型0~4		
	服飾手芸	2~4									②								
共通教科・科目単位数合計				28	28	28	28	24	4	23	5	23	5			80~84			
専門教科・科目単位数合計				0	0	0	0	0~4		0		0		0		0~4			
総合科目・単位数合計				0	0	0	0	0		0		0		0		0			
総合的な探求の時間 <small>じんぶんタイム</small>				3~6	1	1	1	1	1	1	1	1	1	1	1	3			
単位数小計				29	29	29	29	29	29	29	29	29	29	29	87				
特別活動 <small>ホームルーム活動</small>				1	1	1	1	1	1	1	1	1	1	1	3				
単位数総合計				30	30	30	30	30	30	30	30	30	30	90					

6. 日課表

	50分授業	45分授業	チャレンジデー
朝礼	8:30 ~ 8:40	8:30 ~ 8:40	8:30 ~ 8:40
朝学	8:50 ~ 9:00	8:50 ~ 9:00	
SHR	9:00 ~ 9:10	9:00 ~ 9:10	
1校時	9:20 ~ 10:10	9:20 ~ 10:05	8:50 ~ 9:40
2校時	10:20 ~ 11:10	10:15 ~ 11:00	9:50 ~ 10:40
3校時	11:20 ~ 12:10	11:10 ~ 11:55	10:50 ~ 11:40
4校時	12:20 ~ 13:10	12:05 ~ 12:50	11:50 ~ 12:40
昼食	13:10 ~ 13:55	12:50 ~ 13:35	12:40 ~ 13:25
5校時	14:00 ~ 14:50	13:40 ~ 14:25	13:30 ~ 14:20
6校時	15:00 ~ 15:50	14:35 ~ 15:20	14:30 ~ 15:20
清掃	15:55 ~ 16:10	15:25 ~ 15:40	
SHR	16:10 ~ 16:15	15:40 ~ 15:45	

7. 職員組織

(1) 職員数

	校長	教頭	事務長	教諭	助教諭	養護教諭	実習教諭	事務等	司書	用務	非常勤講師	A L T	P T A 事務	就学支援員	教員業務支援	校医等	計
男	1	1	1	30(2)	0	0	0	1	0	1	5	0	0	0	0	4	44(2)
女	0	1	0	29	0	2	3	3	1(1)	1	0	1	2	1	1	0	45(1)
計	1	2	1	59(2)	0	2	3	4	1(1)	2	5	1	2	1	1	4	89(3)

※ ()は内数休職・長研等の職員

(2) 学校運営組織図

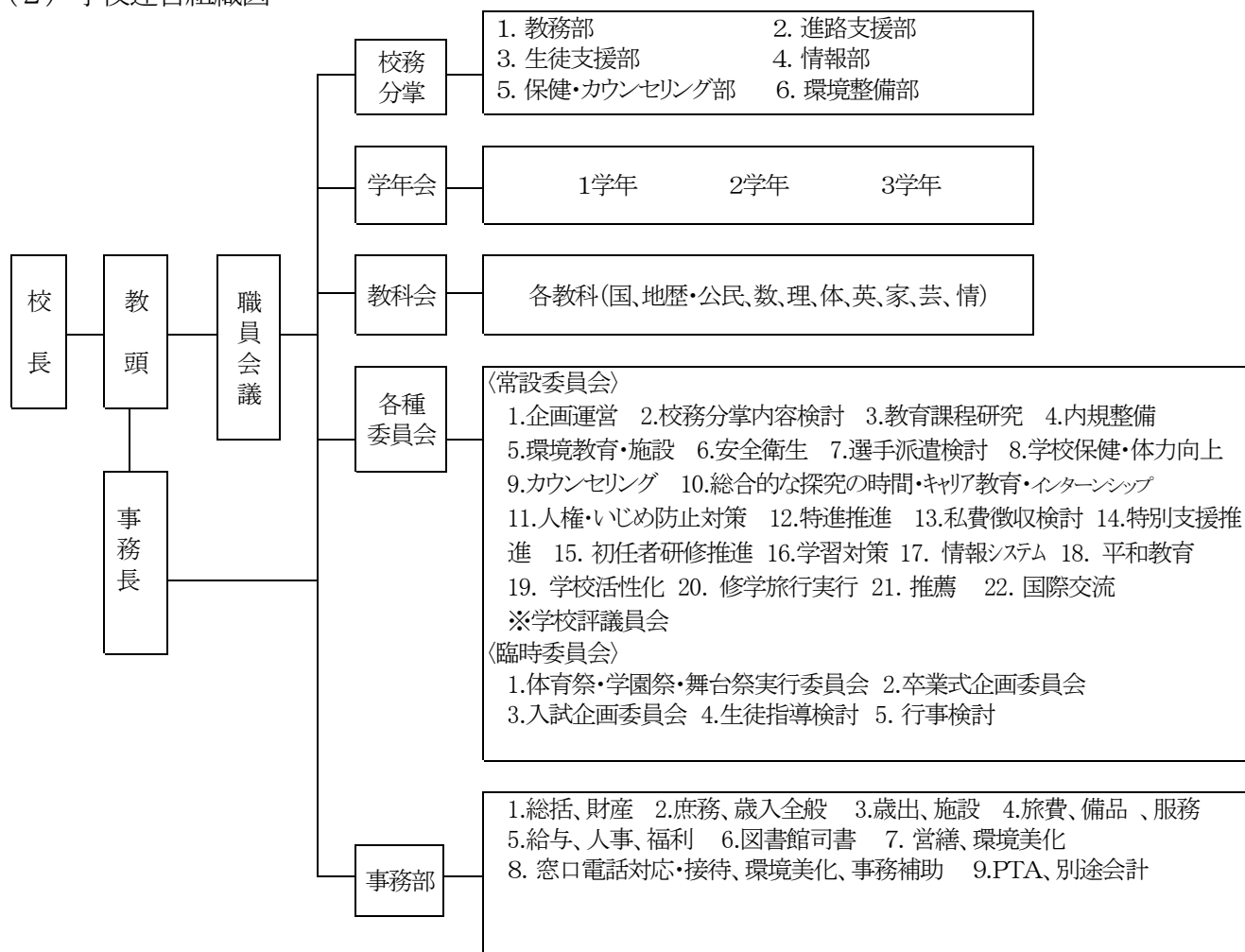

(3) 教職員一覧及び担当教科

No	教科名等	氏名	備考
1	校長		
2	教頭		
3	教頭		
4	事務長		
5	国語科		
6			
7			
8			
9			
10			
11			
12			
13			
14	地歴・公民科		
15			
16			
17			
18			
19			
20			
21	数学科		
22			
23			
24			
25			
26			
27			
28			
29			
30			
31			
32	理科		
33			
34			
35			
36			
37			
38			
39	保健体育科		
40			
41			
42			
43			
44			
45			

No	教科名等	氏名	備考
46	芸術科		
47			
48			
49	英語科		
50			
51			
52			
53			
54			
55			
56			
57			
58			
59			
60	家庭科		
61	情報科		
62	養護		
63			
64			
65	実習助手		
66			
67			
68	事務		
69			
70			
71			
72	司書		
73			
74			
75	用務		
76			
77	ALT		
78			
79			
80			
81			
82			
83			
84	PTA		
85			
86	学校医		
87	歯科医		
88	薬剤師		
89	産業医		

(4) 校務分掌の仕事内容及び担当者

部	係名	職務内容	担当者
教務	主任・企画	① 職員会議の準備 ②外部との連絡・調整 ③部内の連絡・調整 ④日課の作成・板書・伝達 ⑤年間行事と計画表作成・調整 ⑥非常勤講師への連絡を各教科と連携 ⑦新任職員オリエンテーション準備と説明 ⑧PTA代議員（総務部） ⑨各種委員会の発足 ⑩各学期・学年末の反省 ⑪学校要覧の作成 ⑫内規に関すること ⑬年毎・月毎の授業日数・時数の算出・調整 ⑭「総合的な探究の時間」の日程調整	
	行事	①始業式・終業式等の企画 ②学校行事（学園祭・体育祭）の企画・調整運営および遠足の日程調 ③伝達表彰 ④入学・卒業式の企画 ⑤入学式・卒業式要覧の作成 ⑥学校正門前横幕作成のサポート	
	入試	①高校入試関連の企画 ②三者面談実施要項作成 ③学校案内パンフレットの作成 ④中学校への学校説明会 ⑤校内学校説明会企画	
	教育課程	①教育課程の研究及び編成 ②2・3年クラス編成案作成・発表 ③選択科目の調査・調整 ④教育課程に関すること ⑤教科書・副読本の注文 ⑥授業教室割当	
	時間割	①時間割に関すること ②時間割編成 ③時鐘 ④校内実力テストの監督割当 ⑤定期考査の時間割・監督 ⑥追試の実施 ⑦繰り上げ考査の実施 ⑧授業教室割当 ⑨再試の実施 ⑩卒業台帳割当	
	学籍	①転入学・休学・退学・復学・編入・留学・卒業未認定者・原留生に関すること ②成績・単位修得に関すること ③成績会議資料の作成・保管 ④諸公簿の配布・保管諸公簿（出席簿・歯の検査表・健康診断票等）の準備 ⑤指導要録印鑑の整理 ⑥指導要録等記入説明 ⑦学籍に関する書類及び諸公簿記入法 ⑧教務手帳調べと注文 ⑨学期末要指導への指導計画 ⑩「総合的な探究の時間」の年間計画他 ⑪卒業台帳保管 ⑫短期研修に関すること	
	図書館	①運営方針 ②年間計画 ③予算編成 ④芸術鑑賞の企画・実施 ⑤諸報告の作成 ⑥館内閲覧 ⑦館外貸出 ⑧図書委員の指導 ⑨読書や利用の相談 ⑩展示活動 ⑪図書館だより ⑫館内の清掃美化 ⑬施設・設備の保全 ⑭図書館オリエンテーション ⑮平和教育（平和学習会）の企画	
	渉外	① PTA総会の準備 ②PTA予算準備 ③PTA代議員会の準備 ④PTA代議員（広報部） ⑤PTA役員を選定 ⑥高P連に関すること、諸会合、諸文書の発送 ⑦同窓会との連絡 ⑧募金に関する事 ⑨職員研修関連	
	庶務	主に教務の補佐（教務関連資料の印刷、生徒名表・職員名表の準備及び補充、職員名札等の準備、高校入試関連の企画補佐、芸術鑑賞の企画補佐など）	
	その他	①中学校への学校案内 ②達成度テストの振り分け ③掲示物（HR担任表・分掌割り当て表等）の作成 ④各種資料の印刷・製本 ⑤年度末の公簿整理	
情報	校内LAN	①校内LANの運営維持管理（PCの管理、機器のトラブルへの対応） ②校務用・備品・生徒用PCおよびその他情報機器（可動式・教室固定式プロジェクター、ワイヤレスディスプレイ、ネットワークプリンター）などの維持管理（メンテナンス、リース期限時のPCリフレッシュおよびキitting） ③Share・記憶媒体機器（NAS）の維持管理およびデータバックアップシステム構築維持 ④授業者用iPad、生徒用タブレットの運営維持管理 ⑤Office365の設定や活用方法に関する相談協力 ⑥LAN回線の保守（サーバー室管理、各準備室・教室ネットワーク管理、校務・生徒用PC機器のIP管理） ⑦IT教育センターへの無線LAN利用申請（全生徒職員対象）およびMACアドレスの管理 ⑧無線LANアクセスポイント・スイッチングハブの設置維持管理 ⑨PCリース業者および各種メンテナンス業者との連絡調整 ⑩PCウイルス対策への対応および啓蒙指導 ⑪IT教育センターとの連絡調整およびICT研修への参加学校Webの運営管理（「躍進」の更新、コザ高HPの更新、校内HPの更新） ⑫ICT活用に関する校内研修の企画・実施 ⑬ICT支援員との連携情報セキュリティ監査（外部監査・内部監査・書面監査・フォローアップ監査）への対応 ⑭視聴覚教室の利用計画 ⑮視聴覚備品の購入・管理 ⑯視聴覚講習	高校入試のデータに関すること 成績会議資料の作成（集計） 情報教育研修の企画 視聴覚に関すること
	校務支援	①校務支援システムの運営管理（年度始のデータ入力、各係への使用方法の説明、調査書・指導要録システムへのデータ取り込み・使用方法説明、IT教育センターとの連絡・調整・要望、図書館との連携・協力、保健室との連携・協力） ②校務支援システムのデータ活用・研究・活用啓蒙 ③卒業台帳（他部・係と連携）	
	庶務	情報システム（情報機器の管理・トラブルへの対応、LAN回線の保守、情報教育研修の企画）の補佐	

部	係	職務内容	担当者
進路 支援	主任・企画	①行事企画 ②進路統一 LHR の企画 ③予算案の作成 ④進路指導室内の備品等の管理 ⑤進路指導部年間行事計画 ⑥進路関係の職員研修 ⑦生徒・保護者対象進路講演会 ⑧「進路の手引」編集 ⑨夏休みのしおり作成 ⑩卒業生の調査書・成績証明書の作成(和文) ⑪各種オリエンテーション(初任研・教育実習・新任職員)への対応 ⑫学校評議員会 ⑬PTA代議委員(進路委員会世話係) ⑭特進クラスに関わること ⑮進路検討会の企画・調整 ⑯調査書作成に関わる教務部・情報部との連携 ⑰生徒進路・学習委員会の世話 ⑱職員学習対策委員会の世話 ⑲各種進路情報誌の発注等 ⑳各種説明会(代ゼミ・河合塾・ベネッセ・その他)の情報提供・参加 ㉑学校正門前広報用垂れ幕の作成・掲示(進路に関すること) ㉒放課後自主学習会の企画・調整 ㉓証明書等発行願いのデータ管理	
	国公立大	①県内外国公立大学受験への対策と指導 ②大学入学共通テスト業務(受験指導～自己採点の総括) ③各国公立大学募集要項の収集・整理・保管 ④受験者報告書の提出指導(関係機関への資料提供) ⑤国公立大学説明会 ⑥各種説明会(代ゼミ・河合塾・ベネッセ・その他)への参加 ⑦推薦委員会に関すること ⑧調査書記入説明会と学年末の集約	
	県外私大	① 県外私立大学・短大の対策と指導 ②大学説明会の企画・世話 ③推薦委員会に関すること ④放送大学・通信教育・各私立大学募集要項の収集・提供・整理・保管 ⑤外国大学日本校等留学への対応 ⑥受験者報告書の提出指導(関係機関への資料提供) ⑦2学年進路オリエンテーション企画・調整	
	県内私大	①県内私立大学・短期大学の対策と指導 ②推薦委員会に関すること ③各私立大学募集要項の収集・提供・整理・保管 ④受験者報告書の提出指導(関係機関への資料提供) ⑤進路適性検査(1年:R-CAP/2年:進路達成プログラム) ⑥大学説明会の企画・世話	
	専門学校	①県内外専門学校・沖縄職業能力開発大学校・沖縄農業大学校・職業訓練校・開発青年隊の募集要項の提供・整理・保管 ②推薦委員会に関すること ③受験者報告書の提出指導(関係機関への資料提供) ④沖縄県国際交流人材育成財団奨学金に関すること	
	奨学金	①在学生奨学金(あしなが育英会・久米国鼎会・日本教育公務員弘済会・その他) ②大学等予約奨学金(日本学生支援機構・折田財団大学進学者育英奨学生・その他)の呼びかけ・説明会・書類点検・提出など奨学金全般に関する業務 ③奨学金に関する推薦委員会の世話 ④エンカレッジ推進事業	
	就職統計	①県内外就職希望者への対策と指導 ②公務員無料講座・模擬試験の実施 ③求人票の整理 ④学校基本調査(卒業後の状況調査) ⑤就職および進学状況基本調査(ハローワーク・県へ各月) ⑥諸統計作業(進学・就職) ⑦合格者名の掲示板への貼りだし ⑧第1・2・3回進路調査(実施→まとめ) ⑨統計資料の各機関への提出 ⑩8時間自主学習会の企画・調整 ⑪Classiに関すること全般(アカウント管理は1学年主任) ⑫Benesse High School Online インターネットフォルダーの管理・情報提供	
	模擬試験	①各模擬試験・実力テストの企画・結果資料作成 ②個人データの作成と部内各担当者・担任への提供(卒業生入試状況(国公立大/私立大/看護学校)・実力テスト校内順位/学習到達ゾーン(GTZ)一覧等) ③小論文講演会の企画・調整 ④校外小論文研修会に関すること	
	講座	①諸講座に関する企画・調整 ②志願理由書添削講座の企画・調整 ③最終模擬面接の企画・調整 ④進路だよりの管理・配信 ⑤大学入学共通テスト対策問題集に関すること(生徒受付・発注・配布) ⑥進学相談会の連絡調整 ⑦1学年・2学年進路ガイダンスの企画・調整 ⑧キャリア教育に関すること全般(キャリア教育全体計画、キャリア教育推進事業支援計画) ⑨特進推進委員会の世話	
	(PTA) 庶務	①会計・事務全般 ②各種資料・書籍の整理と保管 ③消耗品等の購入・管理 ④特進クラスの会計に関わること	
その他	①進路相談 ②過卒生の調査書・成績証明書の作成(英文) ③模擬試験監督 ④進路部企画行事(実力テスト・8時間自主学習会等)への対応 ⑤「進路の手引」の原案作成 ⑥来客対応 ⑦進路だよりの作成 ⑧進路検討会(生徒個人の情報提供→担任/3学年主任と進路検討) ⑨進路室内の環境整備		

※縦割り業務ではなく互いに連携・協力して業務を遂行すること

部	係	職務内容	担当者
生徒支援	主任・企画	①生徒指導全般 ②生徒指導年間指導計画の作成等 ③部内掌握 ④部会の運営 ⑤学警連携に関する事 ⑥公文書の管理 ⑦校外諸団体との連携 ⑧校外での問題行動指導 ⑨学年会・各部との連携・調整 ⑩緊急集会の企画 ⑪問題行動の指導提案 ⑫懲戒の言い渡し ⑬懲戒者の指導（反省文、日誌、奉仕作業等） ⑭夜間街頭指導の総括 ⑮指導方法の研究 ⑯「心の会」の参加 ⑰各種講話の立案/企画/実施	
	校内	①服装容儀指導全般 ②服装容儀指導資料作成 ③マナー指導に関する事 ④制服に関する事 ⑤制服指定店との契約に関する資料作成 ⑥服装容儀指導の企画	①問題行動の指導 ②服装容儀指導 ③懲戒の言い渡し ④懲戒者の指導 ⑤校内外巡回指導 ⑥夜間街頭指導 ⑦夜間巡回指導 ⑧近隣中学校生徒指導連絡協議会への参加 ⑨指導方法の研究 ⑩生徒指導便りの作成 ⑪生徒指導関係資料の作成・管理 ⑫各学年の指導 ⑬移動教室時の施錠確認と指導
	校外	①校門前・裏門付近の交通安全指導 ②アルバイト指導 ③交通安全指導計画の作成 ④交通安全行事へ参加/計画/実施 ⑤運転免許証所持者の把握と指導 ⑥自転車通学者の把握と指導	
	特活	①部編成指導 ②部顧問割当 ③部関係諸届 ④高文連・高体連関係 ⑤学校車の利用調整 ⑥HR年間計画(体育館・グラウンド等の割り当て) ⑦LHR年間指導計画の作成	
	生徒会	①生徒会の指導 ②協議委員会の指導 ③生徒会予算の編成執行に関する指導 ④生徒会諸行事に関する指導 ⑤学校行事への生徒会の参与する部分の指導 ⑥校内掲示物の取扱いと指導 ⑦HR役員選出・認証式(各学期) ⑧生徒会行事における職員との連携・調整 ⑨LHR等で使用する用具の貸し出し ⑩特設LHRに関する事 ⑪LHR年間指導計画の作成	
保健カウンセリング	相談教育	①教育相談 ②学年・学級との連携 ③特別支援教育に関する事 ④相談室登校に関する事 ⑤教育相談研修に関する事 ⑥外部機関との連携 ⑦スクールカウンセラーに関する事	
	保健	①保健室の管理運営 ②学校保健(学校保健計画・健康診断・学校保健委員会)に関する事(副) ③健康管理に関する事 ④健康相談 ⑤救急処置 ⑥救急体制に関する事(副) ⑦日本スポーツ振興センターに関する事 ⑧学校環境衛生管理に関する事(副) ⑨感染症の予防に関する事 ⑩保健教育(講演会を含む)に関する事 ⑪諸統計調査に関する事	
環境整備	美化	①机・腰掛けの整備 ②黒板・教卓・教壇の整備・各教室の表示の整備 ③清掃用具の確保と分配と貸出 ④各クラスの清掃分担区域の割当・点検の計画 ⑤年間清掃計画 ⑥校地の整備 ⑦校内緑化 ⑧ゴミ集積場の整備 ⑨防災訓練の企画・運営 ⑩エコ週間の取り組み ⑪PTA代議員(生活支援部)	
	安全保健	①体育館の管理運営と美化清掃 ②運動場の管理運営と美化清掃 ③武道場の管理運営と美化清掃 ④プール管理運営と美化清掃 ⑤放送施設の営繕管理 ⑥救急体制に関する事 ⑦学校環境衛生管理に関する事(主) ⑧学校保健(学校保健計画・健康診断・学校保健委員会)に関する事(主) ⑨保健教育(講演会を含む)に関する事(主) ⑩学校保健に関する諸調査の報告 ※新体力テストの実施と県への報告は保健体育科へ移動	
学年	1学年	①学年行事の企画運営 ②各学期・学年末の反省 ③遠足の場所予約、企画運営 ④学年会の発足 ⑤学年会の企画・運営・招集(適時)	⑮新入生オリエンテーションの準備・実施 ⑯身分証明書の発行・再発行 ⑰生徒証明写真(1・2年生) ⑱インターシップの世話(「総合的な探求」) ⑲Classiの新年度登録に関する事
	2学年	⑥学校改革委員会・企画運営委員会への参加 ⑦学年関連の公文処理 ⑧生徒指導部との連携・指導 ⑨進路指導部との連携・指導 ⑩学年集会の企画・運営・招集(月1回)	⑮平和フィールドワークの企画 ⑯修了写真(1・2年生) ⑰修学旅行に関する企画・運営
	3学年	⑪勤怠指導(勤怠指導の企画・処理、勤怠指導資料作成、勤怠指導の統括、勤怠不良者の指導) ⑫Classiに関する業務(パスワード等の発行) ⑬拡大学年会の企画・運営・実施 ⑭総探・キャリアに関する業務の係との連携	⑮卒業アルバムに関する事(委員会の委員長、入札等) ⑯卒業テスト後の日程調整 ⑰新1年生のクラス編成 ⑱進路決定者の集い ⑲最終面接調整 ⑳3学年対応の総合的な探求の時間の計画 ㉑卒業台帳に関する事

※縦割り業務ではなく互いに連携・協力して業務を遂行すること

(5) 各種委員会

①常設委員会

※議題によって関係職員を適宜招集する。

委員会	職務内容	構成委員
企画運営委員会 (11名)	①職員会議に提案する議題の調整 ②職員会議から委託された事項の審議、決定処理 ③どの委員会の職務内容にも入らない事項についての処理、検討 ④評価計画の立案 ⑤評価表等の作成(生徒・保護者向け) ⑥評価結果の集計・分析 ⑦学校評価結果の公表	
校務分掌内容検討委員会 (9名～)	①職務内容の分量とバランスの検討 ②各部の適正な人員の割り振り ③各部の係について新設、改廃、入れ替え ④校務分掌の割り振り ⑤その他校務分掌に関すること ⑥各種委員会に関すること	
教育課程研究委員会 (12名)	①教育課程の編成 ②学級編成 ③教科書選定に関すること	
内規整備委員会 (5名)	①内規の研究、整備	
施設委員会 (5名)	①施設・設備に関すること ②緑化に関すること ③体育館使用及びその管理に関すること	
安全衛生委員会 (6名)	①職員の安全衛生に関すること ②職場の健康保持に関すること ③労働災害に関すること ④教職員の負担軽減に関すること	
選手派遣検討委員会 (4名～)	①選手派遣に関すること	
学校保健安全 体力向上委員会 (19名)	①学校保健に関すること ②学校安全に関すること ③健康相談に関すること ④学校環境に関すること ⑤体力向上に関すること	
カウンセリング 委員会 (4名～)	①教育相談に関すること ②カウンセリングに関すること	

委員会	職務内容	構成委員
総合的な探究の時間及び	①「総合的な探究の時間」についての研究を推進	
キャリア教育 インターンシップ 委員会(9名)	①キャリア教育・インターンシップに関する諸事項	
人権・いじめ防止 対策委員会(7名)	①人権意識の啓発活動 ②「人権を考える日」の行事の企画 ③「命の尊さを考える日」の企画・運営サポート 教頭(主)	
特進推進委員会 (14名) 特進企画委員会 (担任を除く)(8名)	①特進クラスに関する企画・統括等 ②特進必須講座および特進必須模試に関すること ③特進クラス編成に関すること ④特進クラス勤怠指導に関すること	
私費徴収検討 委員会(6名)	①私費徴収に関すること	
特別支援教育推進 委員会(5名～)	①特別支援教育に関する校内研修の企画・実施 ②特別な支援が必要な生徒の実態把握 ③具体的な支援・指導内容・指導方法についての検討及び支援計画の作成 ④関係機関との連絡調整 ⑤保護者の窓口 ⑥特別支援学校との交流に係る企画・調整 教頭(主)	
初任者研修推進 委員会(5名)	①初任者が教職入門に必要な諸知識や技能を取得するのを援助し支援 ②初任者研修を組織的、系統的实施 ③年間計画に従い、講話・講習会・共同作業・話し合い等の実施	
学習対策委員会 (9名)	①学力向上に関すること ②「朝学」の企画、運営、計画、実施要項作成	
情報システム 委員会 (14名)	①校務の情報化に関すること ②学校ホームページの管理・運営 ③教員の情報リテラシーに関する研修の企画・運営 ④個人情報の取り扱いに関すること	
平和教育委員会 (6名)	①特設授業実践のための系統的指導の研究・調査及び諸資料の提供	
学校活性化委員会 (10名)	①学校の活性化に関すること	

委員会	職 務 内 容	構 成 委 員
修学旅行実行委員会 (6名～)	①修学旅行全般に関すること	
推薦委員会 (5名～)	①大学・専門学校への推薦者の検討・決定	
国際交流委員会 (5名)	①留学に関すること	

学校評議委員会

学校評議委員会	①学校長の求めに応じ、学校運営に関する事項について意見を述べる	
---------	---------------------------------	--

2. 臨時委員会

- (1) 体育祭・学園祭実行 (2) 卒業式企画 (3) 入試(推薦選抜審査)企画 (4) 生徒指導検討
 (5) 行事検討 ※その他必要に応じて設置する委員会

(6) 学級担任・副担任および在籍

2026年度

学年	クラス	担 任	副 担 任	男	女	計
1 学 年	1 組			19	21	40
	2 組			18	22	40
	3 組			17	23	40
	4 組			18	22	40
	5 組			18	22	40
	6 組			18	22	40
	7 組			18	22	40
	8 組			18	22	40
	9 組			18	22	40
	学年計				162	198
2 学 年	1 組			12	28	40
	2 組			13	27	40
	3 組			13	28	41
	4 組			15	25	40
	5 組			15	25	40
	6 組			27	13	40
	7 組			27	13	40
	8 組			24	16	40
	9 組			22	17	39
	学年計				168	192
3 学 年	1 組			17	23	40
	2 組			17	23	40
	3 組			15	25	40
	4 組			15	25	40
	5 組			14	25	39
	6 組			23	17	40
	7 組			23	18	41
	8 組			22	17	39
	9 組			23	17	40
	学年計				169	190
合計				499	580	1079

8. 部活動（令和8年4月末現在）（※マネージャーを含む）

	文化系	部員数			顧問		
		男	女	計			
1	吹奏楽	14	53	67			
2	放送	6	8	14			
3	軽音楽	10	22	32			
4	美術	1	15	16			
5	書道	0	10	10			
6	英語	7	0	7			
7	ボランティア	6	62	68			
8	パソコン	4	3	7			
9	写真	2	6	8			
10	茶道	0	13	13			
11	生物	5	1	6			
12	地球科学(同)	0	5	5			
	文化系 計	55	198	253	※延べ人数		

	体育系	部員数			顧問		
		男	女	計			
1	バレーボール男子	45	11	56			
2	バレーボール女子	0	35	35			
3	バスケットボール男子	60	4	64			
4	バスケットボール女子	0	41	41			
5	バドミントン男子	33	0	33			
6	バドミントン女子	0	45	45			
7	ハンドボール男子	30	2	32			
8	ハンドボール女子	0	26	26			
9	卓球男子	9	0	9			
10	卓球女子	0	9	9			
11	新体操	0	7	7			
12	野球	38	2	40			
13	ソフトボール女子	0	36	36			
14	サッカー男子	45	3	48			
15	サッカー女子	0	25	25			
16	ラグビーフットボール	22	4	26			
17	テニス男子	16	0	16			
18	テニス女子	0	16	16			
19	剣道(男女)	0	1	1			
20	弓道(男女)	22	26	48			
21	空手道(男女)	5	1	6			
22	水泳	6	3	9			
23	陸上	3	4	7			
24	ダンス	0	35	35			
25	ソフトテニス	0	0	0			
26	フェンシング	5	0	5			
	体育系 計	339	336	675	※延べ人数		

部加入者総計	394	534	928	※延べ人数(掛け持ちも含む)
在籍者数	500	579	1079	※実在籍(休学・留学除く)
加入率	78.8	92.23	86.0	

令和 8 年度 学 校 保 健 計 画

学校名 沖縄県立コザ高等学校

保健主事 職・氏名 教諭 保健主事

月	4	5	6	7. 8	9	10	11	12	1	2	3	
月の重点	発育や健康状態を知ろう	疾病の早期発見と早期治療	歯・口の健康を考えよう	熱中症を予防しよう 夏の健康と安全を考えよう	生活リズムを整えよう けがの予防と安全	目の健康について考えよう	冬の健康と安全 心の健康について考えよう	エイズ・性について考えよう 冬の健康と安全	かせ・インフルエンザを予防しよう	心の健康について考えよう	耳の健康について考えよう	
学校保健関係行事	定期健康診断 新入生オリエンテーション 体力測定、遠足 人間関係作り SHR ★SNS 被害防止対策講話	定期健康診断 生徒理解アンケート 職員研修(応急処置) PTA 総会 新入生歓迎球技	熱中症予防対策 拡大学年会(全学年) 三者面談 部活動生 AED 研修	熱中症予防対策 薬物乱用防止講話 職員研修(カウンセリ ング/特別支援教育等) ★学校保健教育講話	熱中症予防対策 夏休み明け健康調査	熱中症予防対策、心の チェックアンケート、いじ め防止アンケート 学園祭 ★SOS の出し方に関する教育	学校感染症予防対策 拡大学年会(全学年) 平和講演会	学校感染症予防対策 修学旅行、献血 交通安全講話	学校感染症予防対策 健康調査 平和フィルタワーク ★命の尊さを考える日	学校感染症予防対策 いじめ防止アンケート	学校感染症予防対策 次年度に向けた健康管理	
保健管理	対人管理	保健調査、健康相談 身体測定、内科健診、 尿検査、胸部 X 線検査、 心電図 保健だより発行	歯科健診 健診未検査者指導 疾病治療勧告 保健だより発行 健康相談、SC 面談	内科モレ健診 健診未検査者指導 疾病治療勧告 保健だより発行 健康相談、SC 面談	健診未検査者指導 疾病治療勧告 保健だより発行 健康相談、SC 面談	健診未検査者指導 疾病治療勧告 保健だより発行 健康相談、SC 面談	保健だより発行 健康相談、SC 面談	保健だより発行 健康相談、SC 面談	保健だより発行 健康相談、SC 面談	疾病感状況把握 保健だより発行 健康相談、SC 面談	今年度評価と反省 次年度の年間計画 諸表簿整理 保健だより発行	
	対物管理	保健室備品の整備 プール清掃 水質検査、教室の換気	プール清掃、全体清掃 水質検査(飲料水・プール) 教室の換気	水質検査(飲料水・プール) 水質検査、教室の換気 照度検査	保健室備品の整備 水質検査、教室の換気 ダニ・アレルギー検査・ 空気検査	水質検査、教室の換気	水質検査、教室の換気	保健室備品の整備 水質検査、教室の換気	保健室備品の整備 水質検査、教室の換気	水質検査、教室の換気 照度検査	水質検査、教室の換気	保健室備品の整備 水質検査、教室の換気
保健教育	科目保健	(1年) 健康の考え方と成り立ち、 私たちの健康の姿 (2年) ライフステージと健康 ★思春期と健康、性意識と 性行動の選択	(1年) 生活習慣病の予防と回復 ガン の原因と予防、ガン の治療と回復 (2年) 妊娠・出産と健康、 避妊法と人工妊娠中絶	(1年) 生活習慣とその予防、 食事と健康、運動・休 養と健康 (2年) 結婚生活と健康	(1年) 喫煙と健康、飲酒と健 康 (2年) 中高年期と健康	(1年) 薬物乱用と健康、精神 疾患の特徴、予防、回 復 (2年) 働くことと健康	(1年) ★性感染症とエイズと その予防、欲求と適 応機制 (2年) 労働災害と健康	(1年) 感染症とその予防 子身の相関とスト レス、心の健康のため に (2年) 健康的な職業生活	(1年) 事故の現状と発生要 因 安全な社会の形成 (2年) 大気汚染と健康 水質汚濁と健康	(1年) 交通における安全 応急手当の意義と基 本 (2年) 環境と健康に関わ る対策、 ごみ処理と上下水道	(1年) 日常的な応急手当 (2年) 食品の安全性・保健サ ービスとその活用	(1年) 心肺蘇生法 (2年) 医療サービスと村活 用・医薬品の制度とそ の活用
	関連教科	(家庭基礎) 被服と健康 (倫理) 青年期の課題と自 己形成	(家庭基礎) 現代の食生活とそ の課題	(家庭基礎) 日本人の食事摂取 基準と摂取量の目 安 (生物) 体液とそのはたら き、酵素 遺伝子と DNA	(家庭基礎) ホームプロジェクト (生物基礎) 体液とそのはたら き、酵素	(生物基礎) ホルモンによる調 節、自律神経	(家庭基礎) 食品の安全と衛生	(家庭基礎) 子どもの成長と家 庭環境	(家庭基礎) 産み育てると言う こと、乳幼児の心身 の発達	(生物) バイテクロジー (倫理) 生命の問題と倫理 課題	(家庭基礎) 被服と健康	(家庭基礎) 安全な住まい
	総探	(全学年) オリエンテーション	(1年)進路講演会 (2年)探求活動 (3年)探求活動	(1年)進路講演会 (2年)探求活動 (3年)探求活動	(1年)マナー講座 (2年)進路講演会 (3年)マナー講話	(1年)進路講演会 (2年)探求活動 (3年)探求活動	(1・2年) 探求活動の発表会 (3年)進路探究	(全学年) 探求活動	(1・2年) 小論文講演会 (3年) 探求活動	(1・2年) 探求活動	(1・2年) 振り返り	(1・2年) 卒業生による進路 講話
特別活動	HR 活動	感染症予防対策、基 本的な生活習慣指 導	感染症予防対策、集 団生活と安全	熱中症・感染症予防 対策 集団生活と安全	熱中症・感染症予防 対策、熱中症の予 防、夏休みの保健安 全の心得	感染症予防対策、生 活リズムについて (栄養/睡眠/運動)、 救急の日	感染症予防対策、目 の健康、薬物乱用防 止について	感染症予防対策、健 康生活と学習、持久 走に向けて健康管理	感染症予防対策、エ イズ・冬の健康管 理、修学旅行に向け て	感染症予防対策	感染症予防対策	感染症予防対策
	生徒会	生徒保健委員会発 足、諸健診準備・補 助	生徒保健委員会、健 康診断準備・補助	生徒保健委員会	生徒保健委員会 学校保健教育講話 補助	生徒保健委員会	生徒保健委員会	生徒保健委員会	生徒保健委員会	生徒保健委員会	生徒保健委員会	生徒保健委員会 今年度活動の反省
組織活動	個別・ 日常指導	新入生の個別健康 相談・保健指導	疾病のある生徒へ の個別相談・保健指 導	健康診断要精査者 への保護者・生徒へ の個別相談	夏季休暇前の受診 勧告・保健指導	行事前の保健指導	部活動生へのケガ の予防について保 健指導	健康相談・保健指導	部活動生へのケガ の予防について保 健指導	卒業生への個別指 導(持病のある生 徒)	部活動生へのケガ の予防について保 健指導	配慮を要する生徒 への個別相談・保健 指導
	衛生委員会 保健加ゼリング部会	衛生委員会 保健加ゼリング部会	衛生委員会 保健加ゼリング部会	衛生委員会 保健加ゼリング部会 学校保健安全委員会	衛生委員会 保健加ゼリング部会	衛生委員会 保健加ゼリング部会	衛生委員会 保健加ゼリング部会	衛生委員会 保健加ゼリング部会 学校保健安全委員会	衛生委員会 保健加ゼリング部会	衛生委員会 保健加ゼリング部会	衛生委員会 保健加ゼリング部会 学校保健安全委員会	衛生委員会 保健加ゼリング部会

※「生命(いのち)の安全教育」を実施する教科等には「★」を付ける。

10. 防災計画

(1) 目的

常に防災対象物について、火災予防上の自主的点検を行い、さらに非常災害の発生を予想し、通報処置・災害対策の立案及び組織をつくり、非常災害の場合、安全・確実に生徒を避難させ、災害を最小限にとどめることを目的とする。

(2) 防災対策

① 防災組織

係名	場所	係職員名	係生徒	職務内容
本部 指揮通報	職員室または校長の指示する場所			全般の企画・総括 渉外事項の処理 各係との連絡調整 消防隊の誘導案内 火災通報（消防・警察署）
避難誘導	運動場			緊急避難計画と誘導 安全避難、本部への連絡 避難器具管理・操作
書類及び 物品の搬出	災害現場から安全な場所へ			非常持出物件の搬出 重要書類搬出・管理 搬出書類 物品の管理点検
消火	火災現場			消火訓練計画と実施 初期の消火活動 延焼防止、電源の切断 給水補給活動 消防隊への協力
救護	救護			負傷者の応急看護・処置 医療機関への連絡
警備 監視	校内			校内の巡視・警備 外来者の監視
施設の整備・管理及び点検	各施設			火気利用施設の管理点検 電源施設整備の管理点検 危険物・可燃物の管理点 消火施設・設備の管理点

注) ◎印は係長、○印は係長補佐を示す

② 通 報

ア 火災発生現場に居合わせた職員、生徒は直ちに最寄りの火災報知器のベルで通報する。

イ 職員は、火災の状況を確認次第、必要に応じて速やかに消防署に通報する。

③ 避難及び各分担活動

ア 火災発生現場に居合わせた職員、生徒は直ちに最寄りの消火栓の火災報知器のベルで通報するとともに初期消火活動に当たる。

イ 授業時における生徒の避難誘導は授業担当者が当たり、避難場所まで誘導した後生徒の人員確認を行いその状況を速やかに本部に報告する。

ウ 各職員は速やかに各自の分担任務に当たる。

④ 防火及び避難訓練等

ア 消防署と連携して毎年1回、消火訓練及び避難訓練を実施する。

イ 消火施設をはじめ火気、電気、危険物の関連施設・設備の点検を実施する。

ウ 休日、祝祭日及び夜間に緊急事態が発生した場合は、職員は通報を受け次第速やかに出勤し、緊急時の任務に当たるものとする。

(3) 火気取り締責任者

施 設 名	火気取締責任者	施 設 名	火気取締責任者
校長室・事務室		体 育 館	
進路指導室		武 道 場	
生徒会室		橘会館（同窓会館）	
数・国・英職員室		部 室	
書道教室		休憩室（女子）	
美術教室・準備室		休憩室（男子）	
音楽教室		印 刷 室	
視聴覚教室		用 務 員 室	
プ ー ル 棟		保 健 室	
化学教室		会 議 室	
生物教室		社会科準備室	
物理教室		社会科視聴覚室	
地学教室		社会科地理教室	
コンピュータ教室		本館2階A	
図 書 館		本館3階B	
家庭科ビル一階		新館2階C	
家庭科ビル二階		新館2階D	
被服教室		社会科棟E	
C A L L 教室		多目的教室	
各 H R 室		商業棟ビル	

11. 時間割

		月						火						水						木						金					
		1	2	3	4	5	6	1	2	3	4	5	6	1	2	3	4	5	6	1	2	3	4	5	6	1	2	3	4	5	6
一 年	1	生物	英 I	化学	英論	数 I A	現国	芸術	芸術	体育	数 I A	英 I	総合	情報	体育	現国	数 I A	公共	LHR	保健	公共	数 I A	情報	英 I	現国	現国	化学	数 I A	英論	生物	体育
	2	化学	英 I	情報	英論	数 I A	現国	芸術	芸術	体育	数 I A	英 I	総合	現国	体育	情報	数 I A	公共	LHR	化学	公共	数 I A	生物	英 I	現国	保健	生物	数 I A	英論	現国	体育
	3	英論	化学	数 I A	現国	保健	情報	英論	現国	体育	数 I A	生物	総合	数 I A	体育	英 I	化学	公共	LHR	英 I	現国	情報	公共	生物	数 I A	芸術	芸術	数 I A	現国	英 I	体育
	4	英論	生物	数 I A	体育	化学	現国	英論	現国	情報	数 I A	体育	総合	数 I A	現国	英 I	生物	体育	LHR	英 I	保健	公共	化学	情報	数 I A	芸術	芸術	数 I A	現国	英 I	公共
	5	現国	生物	数 I A	体育	化学	英 I	現国	数 I A	英 I	公共	体育	総合	英論	数 I A	芸術	芸術	体育	LHR	化学	現国	英 I	数 I A	情報	公共	保健	生物	現国	情報	数 I A	英論
	6	現国	情報	数 I A	体育	生物	英 I	現国	数 I A	英 I	公共	体育	総合	英論	数 I A	現国	生物	体育	LHR	芸術	芸術	英 I	数 I A	化学	情報	現国	公共	保健	化学	数 I A	英論
	7	公共	生物	数 I A	現国	情報	英 I	化学	数 I A	英 I	体育	現国	総合	英論	数 I A	体育	現国	化学	LHR	体育	生物	英 I	数 I A	芸術	芸術	情報	保健	公共	現国	数 I A	英論
	8	公共	現国	英 I	数 I A	芸術	芸術	数 I A	英論	保健	体育	情報	総合	情報	数 I A	体育	英 I	現国	LHR	体育	英論	生物	現国	数 I A	化学	公共	生物	英 I	化学	数 I A	現国
	9	化学	現国	英 I	数 I A	芸術	芸術	数 I A	英論	情報	体育	生物	総合	公共	数 I A	体育	英 I	現国	LHR	体育	英論	保健	現国	数 I A	情報	公共	化学	英 I	生物	数 I A	現国
二 年	1	歴史	体育	英 II	数 II B	数 II B	論国	英 II	論国	芸術	芸術	数 II B	総合	数 II B	歴史	家庭	家庭	英 II	LHR	数 II B	論国	体育	保健	地学	地理	論国	数 II B	体育	地理	地学	英 II
	2	体育	地理	英 II	数 II B	数 II B	論国	英 II	論国	芸術	芸術	数 II B	総合	数 II B	歴史	家庭	家庭	英 II	LHR	数 II B	論国	地理	歴史	体育	地学	論国	数 II B	地学	体育	保健	英 II
	3	数 II B	英 II	体育	保健	論国	地理	地学	体育	数 II B	論国	地理	総合	地学	歴史	英 II	体育	数 II B	LHR	英 II	数 II B	芸術	芸術	数 II B	論国	歴史	論国	家庭	家庭	英 II	数 II B
	4	数 II B	英 II	体育	地理	論国	地学	歴史	体育	数 II B	論国	保健	総合	芸術	芸術	英 II	体育	数 II B	LHR	英 II	数 II B	家庭	家庭	数 II B	論国	歴史	論国	地理	地学	英 II	数 II B
	5	数 II B	英 II	体育	保健	論国	歴史	地理	体育	数 II B	論国	地学	総合	地理	地学	英 II	体育	数 II B	LHR	英 II	数 II B	家庭	家庭	数 II B	論国	歴史	論国	芸術	芸術	英 II	数 II B
	6	理基	体育	論国	理選	歴史	数 II B	論国	英 II	家庭	家庭	数 II B	総合	論国	英 II	歴史	理基	数 II B	LHR	数 II B	地理	体育	理選	英 II	数 II B	地理	英 II	体育	論国	保健	数 II B
	7	地理	体育	論国	理選	歴史	数 II B	論国	英 II	家庭	家庭	数 II B	総合	論国	英 II	歴史	地理	数 II B	LHR	数 II B	理基	体育	理選	英 II	数 II B	理基	英 II	体育	論国	保健	数 II B
	8	体育	理基	家庭	家庭	英 II	数 II B	数 II B	地理	英 II	歴史	論国	総合	理選	論国	数 II B	数 II B	地理	LHR	論国	英 II	数 II B	保健	体育	理選	英 II	理基	数 II B	体育	論国	歴史
	9	体育	理基	家庭	家庭	英 II	数 II B	数 II B	歴史	英 II	地理	論国	総合	理選	論国	数 II B	数 II B	保健	LHR	論国	英 II	数 II B	地理	体育	理選	英 II	理基	数 II B	体育	論国	歴史
三 年	1	A選	A選	英 III	理選	論国	公民	体育	公民	数理	論国	英 III	総合	体育	公民	数理	英 III	地歴探	LHR	理選	体育	地歴探	英 III	家応	論国	論国	家応	地歴探	英 III	B選	B選
	2	A選	A選	英 III	理選	論国	公民	体育	公民	数理	論国	英 III	総合	体育	公民	数理	英 III	地歴探	LHR	理選	体育	地歴探	英 III	家応	論国	論国	家応	地歴探	英 III	B選	B選
	3	A選	A選	論国	英 III	政経	家応	体育	生物基	論国	英 III	数理	総合	体育	数理	論国	地歴探	英 III	LHR	英 III	体育	論国	政経	地歴探	生物基	家応	政経	英 III	地歴探	B選	B選
	4	A選	A選	論国	英 III	体育	家応	家応	生物基	論国	英 III	数理	総合	政経	数理	論国	地歴探	英 III	LHR	英 III	生物基	論国	政経	地歴探	体育	体育	政経	英 III	地歴探	B選	B選
	5	A選	A選	論国	英 III	家応	体育	政経	生物基	論国	英 III	数理	総合	政経	数理	論国	地歴探	英 III	LHR	英 III	生物基	論国	体育	地歴探	家応	政経	体育	英 III	地歴探	B選	B選
	6	英 III	地歴公民	C選	論国	体育	数 III 応	数 III 応	英 III	地歴公民	D選	理科継	総合	英 III	理科継	C選	論国	数 III 応	LHR	地歴公民	英 III	D選	論国	数 III 応	体育	体育	英 III	C選	数 III 応	理科継	論国
	7	英 III	地歴公民	C選	論国	体育	数 III 応	数 III 応	英 III	地歴公民	D選	理科継	総合	英 III	理科継	C選	論国	数 III 応	LHR	地歴公民	英 III	D選	論国	数 III 応	体育	体育	英 III	C選	数 III 応	理科継	論国
	8	論国	数 III 応	C選	地歴公民	英 III	体育	理科継	論国	英 III	D選	地歴公民	総合	論国	英 III	C選	数 III 応	理科継	LHR	数 III 応	数 III 応	D選	体育	英 III	地歴公民	英 III	体育	C選	論国	数 III 応	理科継
	9	論国	数 III 応	C選	地歴公民	英 III	体育	理科継	論国	英 III	D選	地歴公民	総合	論国	英 III	C選	数 III 応	理科継	LHR	数 III 応	数 III 応	D選	体育	英 III	地歴公民	英 III	体育	C選	論国	数 III 応	理科継

12. 年間行事計画案(令和8年度)

4月行事計画(案)

○:50分 △:45分 ◇:40分 ▽:10分 ●:特別授業

◆:30分 /:カット ※:テスト ▽:朝学 ▼:調査等

日	曜	行事予定	授業計画							備考・計			
			朝	1	2	3	4	5	6		7		
1	水	スタッフ会議(14:30) 企画運営委員会(15:00)	1										
			2										
			3										
2	木	新職員オリエンテーション(9:00) 教科会(10:00) 部会・学年会(11:00)Classi職員研修(14:00~15:00) 第1回校長総務研究協議会	1										
			2										
			3										
3	金	発足会議(9:00) 職員会議①(11:00) 服務研修(14:00) 臨時的任用教員等研修会(対象者のみ午前中) 部顧問会(15:00~16:00) PTA役員会(19:00)	1										
			2										
			3										
4	土		1										
			2										
			3										
5	日		1										
			2										
			3										
6	月	職朝(9:00) 各種委員会発足(9:00~12:30) 入学式準備・新学期準備(15:00~)	1										
			2										
			3										
7	火	就任式・始業式 入学式準備(午前) 入学式(14:00 新入生12:45HRIに集合)1学期課外講座申し込み~13日(月) 保健調査(2・3年)	1	/	/	/	/	行	行				
			2	行	L	L	行	/	/				
			3	行	L	L	行	/	/				
8	水	第1回実力テスト 尿検査① 総探職員研修(1年)	1	※	※	※	※	※	※				
			2	※	※	※	※	※	※				
			3	※	※	※	※	※	※				
9	木	1年:新入生オリエンテーションLL 23年木1234LL 尿検査② 新入生顔写真撮影(放課後) 総探職員研修(2年)	1	▽	●	●	●	●	L	L			
			2	▽	○	○	○	○	L	L			
			3	▽	○	○	○	○	L	L			
10	金	朝学時第1回進路調査(classi) 尿検査(仮)内科検診①午前・午後 総探職員研修(3年) 安全衛生委員会	1	▽	○	○	○	○	○	○			
			2	▽	○	○	○	○	○	○			
			3	▽	○	○	○	○	○	○			
11	土	人権の日	1										
			2										
			3										
12	日		1										
			2										
			3										
13	月	教育課程委員会 生徒会入会式・部紹介	1	▽	○	○	○	○	●	●			
			2	▽	○	○	○	○	●	●			
			3	▽	○	○	○	○	●	●			
14	火	朝学なし総探60分(1・2年進路適性、3年:進路探究) 企画運営委員会 内科検診②午前	1		○	○	○	○	○	○	総探		
			2		○	○	○	○	○	○	総探		
			3		○	○	○	○	○	○	総探		
15	水	3学年朝会 胸部X線・心電図(1年)進路部と1学年担任との連絡会(放課後) LHR(キャリパス:学期・年間を見通す)	1	▽	○	○	○	○	○	L			
			2	▽	○	○	○	○	○	L			
			3	▽	○	○	○	○	○	L			
16	木	歯科検診(全学年午前授業並行)午前 内科検診③(午後) 進路部と2学年担任との連絡会(放課後)	1	▽	○	○	○	○	○	○			
			2	▽	○	○	○	○	○	○			
			3	▽	○	○	○	○	○	○			
17	金	2学年朝会 内科検診④午前 第1回校長研修会 少年を守る日	1	▽	○	○	○	○	○	○			
			2	▽	○	○	○	○	○	○			
			3	▽	○	○	○	○	○	○			
18	土	おきなわ地域教育の日	1										
			2										
			3										
19	日	家庭の日	1										
			2										
			3										
20	月	1学期課外講座開始予定~7/10(金) 職員会議②	1	▽	△	△	△	△	△	△			
			2	▽	△	△	△	△	△	△			
			3	▽	△	△	△	△	△	△			
21	火	総探(12年オリエンテーション 3年総探:特化型小論文トレーニング) 内科検診⑤午前 進路部と3学年担任との連絡会(放課後)	1		○	○	○	○	○	○	総探		
			2		○	○	○	○	○	○	総探		
			3		○	○	○	○	○	○	総探		
22	水	内科検診⑥(午前) L(1・2年:進路の手引き他 3年:進路諸手続き説明会@体育館) 各種委員会発足(放課後) 尿二次検査①	1	▽	○	○	○	○	○	L			
			2	▽	○	○	○	○	○	L			
			3	▽	○	○	○	○	○	L			
23	木	尿二次検査② 内科検診⑦午後 第1回PTA代議員会(19:00)	1	▽	○	○	○	○	○	○			
			2	▽	○	○	○	○	○	○			
			3	▽	○	○	○	○	○	○			
24	金	遠足	1		行	行	行	行	行	行			
			2		行	行	行	行	行	行			
			3		行	行	行	行	行	行			
25	土		1										
			2										
			3										
26	日		1										
			2										
			3										
27	月	SNS被害防止対策講演会案1(朝学なし1校時60分) 日本学生支援機構説明会①	1		●	○	○	○	○	○			
			2		●	○	○	○	○	○			
			3		●	○	○	○	○	○			
28	火	身体測定(1~2校時)・新体力テスト(3~6校時)HR役員認証式 日本学生支援機構説明会②	1		行	行	●	●	●	●			
			2		行	行	●	●	●	●			
			3		行	行	●	●	●	●			
29	水	昭和の日	1										
			2										
			3										
30	木	SNS被害防止対策講演会(1校時案2) 内科検診⑧(午後) 日本学生支援機構説明会③ 総探(1年:探究 2年:類型選択科目説明会 3年:進路面談) 企画運営委員会	1	▽	○	○	○	○	○	○	総探		
			2	▽	○	○	○	○	○	○	総探		
			3	▽	○	○	○	○	○	○	総探		
/	/		1										
			2										
			3										
備考			集計			1年	2年	3年					
			授業日数	月	17	17	17						
				累計	17	17	17						
			授業時数	月	97	98	99						
累計	97	98		99									

5月行事計画(案)

日	曜	行事予定	授業計画							備考・計		
			朝	1	2	3	4	5	6		7	
1	金	チャレンジデー日課40分授業 総探50分(1年:類型選択科目説明会 2年:探究活動 3年:進路面談)14:30終了 内科検診⑨ 職員研修(心肺蘇生・AED)90分(案1) 14:45開始16:15終了	1		◇	◇	◇	◇	◇	◇	総	
			2		◇	◇	◇	◇	◇	◇	総	
			3		◇	◇	◇	◇	◇	◇	総	
2	土		1									
			2									
			3									
3	日	憲法記念日	1									
			2									
			3									
4	月	みどりの日	1									
			2									
			3									
5	火	こどもの日	1									
			2									
			3									
6	水	振替休日	1									
			2									
			3									
7	木	水3412木56 日本学生支援機構説明会④ 内科検診(未受検) 第1回追試対象者説明会 PTA役員会(19:00)	1	▽	○	○	○	○	○	○	○	
			2	▽	○	○	○	○	○	○	○	
			3	▽	○	○	○	○	○	○	○	
8	金	1学年朝会 金1234火5金6 日本学生支援機構説明会⑤ 第1回県立学校副校長・教頭研修会	1		○	○	○	○	○	○	○	
			2	▽	○	○	○	○	○	○	○	
			3	▽	○	○	○	○	○	○	○	
9	土	第1回自主学習会	1									
			2									
			3									
10	日		1									
			2									
			3									
11	月	2学年朝会(2学年進路室オリエンテーション) 45分授業 人権の日 職員会議③	1	▽	△	△	△	△	△	△	△	
			2	▽	△	△	△	△	△	△	△	
			3	▽	△	△	△	△	△	△	△	
12	火	チャレンジデー(帰SHR15:25~15:30) 火12345水5	1		○	○	○	○	○	○	○	
			2		○	○	○	○	○	○	○	
			3		○	○	○	○	○	○	○	
13	水	中間考査① 部活動集合写真撮影 第2回PTA代議員会	1		○	※	※	※	※	※	※	
			2		○	※	※	※	※	※	※	
			3		○	※	※	※	※	※	※	
14	木	中間考査② R-CAP活用法講習(1年担任)15:00~ 第2回校長総務研究協議会	1		○	※	※	※	※	※	※	
			2		○	※	※	※	※	※	※	
			3		○	※	※	※	※	※	※	
15	金	新入生歓迎球技大会 少年を守る日 安全衛生委員会	1		●	●	●	●	●	●	●	
			2		●	●	●	●	●	●	●	
			3		●	●	●	●	●	●	●	
16	土	おきなわ地域教育の日										
17	日	PTA総会 月456 第1回進路講演会(PTA) 部活動集合写真(予備日①) 家庭の日	1	▽	○	○	○	○	○	○	○	
			2	▽	○	○	○	○	○	○	○	
			3	▽	○	○	○	○	○	○	○	
18	月	振替休日 (PTA総会5/17)	1									
			2									
			3									
19	火	第1回生徒理解アンケート(朝学時25分)①②③④45分授業 ⑤⑥50分授業 総探(1年:第1回進路講演会 2年:探究 3年:国公立大入試説明会) 入試運営委員会	1	▽	△	△	△	△	○	○	総	
			2	▽	△	△	△	△	○	○	総	
			3	▽	△	△	△	△	○	○	総	
20	水	チャレンジデー 胸部X線・心電図検査(追加検診) L:1・2年:進路の手引き他	1		○	○	○	○	○	L		
			2		○	○	○	○	○	L		
			3		○	○	○	○	○	L		
21	木	朝学なし45分授業火12345木6 総体激励式 歯科検診(未受検)	1		△	△	△	△	△	△	△	
			2		△	△	△	△	△	△	△	
			3		△	△	△	△	△	△	△	
22	金	3学年朝会 月5金23456 県高校総体総合開会式	1	▽	○	○	○	○	○	○	○	
			2	▽	○	○	○	○	○	○	○	
			3	▽	○	○	○	○	○	○	○	
23	土	県高校総体①	1									
			2									
			3									
24	日	県高校総体②	1									
			2									
			3									
25	月	45分授業 県高校総体③	1	▽	△	△	△	△	△	△	△	
			2	▽	△	△	△	△	△	△	△	
			3	▽	△	△	△	△	△	△	△	
26	火	45分授業 県高校総体④	1	▽	△	△	△	△	△	△	△	
			2	▽	△	△	△	△	△	△	△	
			3	▽	△	△	△	△	△	△	△	
27	水	県高校総体⑤ ClassiTime30①(45分授業) チャレンジデー 全国校長会総会・研究協議会(~28日)	1	◆	△	△	△	△	△	△	L	
			2	◆	△	△	△	△	△	△	L	
			3	◆	△	△	△	△	△	△	L	
28	木	ClassiTime30②(45分授業)木12345総探50分(1年:適性検査振り返り 2年:第2回進路講演会 3年:特必修者事前模試) 第1回スタサポ職員研修(放課後)	1	◆	△	△	△	△	△	△	総	
			2	◆	△	△	△	△	△	△	総	
			3	◆	△	△	△	△	△	△	総	
29	金	ClassiTime30③(45分授業) 火5金1356● 防災訓練(6校時) 第1回追試験	1	◆	△	△	△	△	△	△	●	
			2	◆	△	△	△	△	△	△	●	
			3	◆	△	△	△	△	△	△	●	
30	土	ベネッセ大学入学共通テスト模試(3年特必修者)	1									
			2									
			3									
31	日	第1回英語検定(一次)	1									
			2									
			3									
備考		スクールカウンセラー来校日	集計							1年	2年	3年
			授業日数	月	18	18	18					
				累計	35	35	35					
			授業時数	月	110	110	110					
累計	207	208		209								

6月行事計画(案)

日	曜	行事予定	授業計画							備考・計		
			朝	1	2	3	4	5	6		7	
1	月	40分授業 月12346 三者面談① 沖女短校内説明会 安全点検の日	1	◇	◇	◇	◇	◇	◇	◇		
			2	◇	◇	◇	◇	◇	◇	◇		
			3	◇	◇	◇	◇	◇	◇	◇		
2	火	40分授業 火12345 三者面談②	1	◇	◇	◇	◇	◇	◇	◇		
			2	◇	◇	◇	◇	◇	◇	◇		
			3	◇	◇	◇	◇	◇	◇	◇		
3	水	チャレンジデー 40分授業 水1234L 三者面談③ 生徒総会(LHR)	1	◇	◇	◇	◇	◇	L	L		
			2	◇	◇	◇	◇	◇	L	L		
			3	◇	◇	◇	◇	◇	L	L		
4	木	40分授業 木12345 三者面談④ 第1回学校保健安全・体力向上委員会(案1) 部活動集合写真撮影(予備日②)PTA役員会(19:00)	1	◇	◇	◇	◇	◇	◇	◇		
			2	◇	◇	◇	◇	◇	◇	◇		
			3	◇	◇	◇	◇	◇	◇	◇		
5	金	40分授業 金1234総 三者面談⑤ 総探(12年:探究活動 3年:進路探究) 第2回校長定例研究協議会	1	◇	◇	◇	◇	◇	◇	総	総	
			2	◇	◇	◇	◇	◇	◇	総	総	
			3	◇	◇	◇	◇	◇	◇	総	総	
6	土		1									
			2									
			3									
7	日		1									
			2									
			3									
8	月	40分授業 月12356 三者面談⑥ 1・2年類型科目本調査(~10日)	1	◇	◇	◇	◇	◇	◇	◇		
			2	◇	◇	◇	◇	◇	◇	◇		
			3	◇	◇	◇	◇	◇	◇	◇		
9	火	40分授業 火1234総 三者面談⑦ 探究(12年:探究活動 3年:県外私大総合型・推薦入試説明会) 企画運営委員会(14:00)	1	◇	◇	◇	◇	◇	◇	総	総	
			2	◇	◇	◇	◇	◇	◇	総	総	
			3	◇	◇	◇	◇	◇	◇	総	総	
10	水	チャレンジデー 沖国大校内説明会 県立看護大校内説明会	1	◇	◇	◇	◇	◇	◇	L	L	
			2	◇	◇	◇	◇	◇	◇	L	L	
			3	◇	◇	◇	◇	◇	◇	L	L	
11	木	40分授業 人権の日 拡大学年会(全学年)	1	◇	◇	◇	◇	◇	◇	◇		
			2	◇	◇	◇	◇	◇	◇	◇		
			3	◇	◇	◇	◇	◇	◇	◇		
12	金	総体伝達表彰・野球部激励式(朝学なし45分授業、清掃SHR終了後) 名桜大校内説明会 安全衛生委員会	1	△	△	△	△	△	△	△	△	
			2	△	△	△	△	△	△	△	△	
			3	△	△	△	△	△	△	△	△	
13	土		1									
			2									
			3									
14	日		1									
			2									
			3									
15	月	45分授業 3年対象入試対策講座①申し込み~19日(金) 職員会議④ 第1回追試判定	1	▽	△	△	△	△	△	△	△	
			2	▽	△	△	△	△	△	△	△	
			3	▽	△	△	△	△	△	△	△	
16	火	2学年朝会 総探(1年:第2回進路講演会 2年:探究活動 3年:専門学校入試説明会) 3学年卒業アルバム顔写真撮影(放課後)冬服① 県高等学校家庭クラブ総会及び顧問	1	▽	◇	◇	◇	◇	◇	◇	総	
			2	▽	◇	◇	◇	◇	◇	◇	総	
			3	▽	◇	◇	◇	◇	◇	◇	総	
17	水	チャレンジデー LHR90分(学園祭)	1	◇	◇	◇	◇	◇	◇	L	L	
			2	◇	◇	◇	◇	◇	◇	L	L	
			3	◇	◇	◇	◇	◇	◇	L	L	
18	木	1学年朝会 3学年卒業アルバム顔写真撮影(放課後)冬服② 教育課程委員会	1	◇	◇	◇	◇	◇	◇	◇	◇	
			2	▽	◇	◇	◇	◇	◇	◇	◇	
			3	▽	◇	◇	◇	◇	◇	◇	◇	
19	金	3学年朝会 1学期出欠入力メ切 3学年卒業アルバム顔写真撮影(放課後)冬服③ 沖女短校内説明会 入試運営委員会 少年を守る日	1	▽	◇	◇	◇	◇	◇	◇	◇	
			2	▽	◇	◇	◇	◇	◇	◇	◇	
			3	▽	◇	◇	◇	◇	◇	◇	◇	
20	土	おきなわ地域教育の日第2回自主学习会	1									
			2									
			3									
21	日	家庭の日	1									
			2									
			3									
22	月	チャレンジデー 1234木6総(12年:探究活動 3年:小論文講演会) キリ学校内説明会	1	◇	◇	◇	◇	◇	◇	◇	総	
			2	◇	◇	◇	◇	◇	◇	◇	総	
			3	◇	◇	◇	◇	◇	◇	◇	総	
23	火	慰霊の日	1									
			2									
			3									
24	水	期末考査① 3学年卒業アルバム顔写真撮影(放課後)冬服(予備日)	1	◇	※	※	※	※	※	※	※	
			2	◇	※	※	※	※	※	※	※	
			3	◇	※	※	※	※	※	※	※	
25	木	期末考査② 調査書記入説明会(3年担任放課後) 第3回校長総務研究協議会	1	◇	※	※	※	※	※	※	※	
			2	◇	※	※	※	※	※	※	※	
			3	◇	※	※	※	※	※	※	※	
26	金	期末考査③ 学研志望理由書サポート講座/特化型小論文トレーニング(看・福・医)放課後 3学年卒業アルバム顔写真撮影(放課後)冬服予備日	1	◇	※	※	※	※	※	※	※	
			2	◇	※	※	※	※	※	※	※	
			3	◇	※	※	※	※	※	※	※	
27	土	1・2年ベネッセ総合学力テスト/3年総合学力記述模試(全学年特必・希望者)	1									
			2									
			3									
28	日		1									
			2									
			3									
29	月		1	▽	◇	◇	◇	◇	◇	◇		
			2	▽	◇	◇	◇	◇	◇	◇		
			3	▽	◇	◇	◇	◇	◇	◇		
30	火	月56火345総探(1年:マナー講座 2年:第2回進路講演会 3年:県内私大総合型・推薦入試説明会)	1	▽	◇	◇	◇	◇	◇	◇	総	
			2	▽	◇	◇	◇	◇	◇	◇	総	
			3	▽	◇	◇	◇	◇	◇	◇	総	
/	/		1									
			2									
			3									
備考		スクールカウンセラー来校日・県高等学校家庭クラブ総会及び顧問会 部活動生AED研修	集計							1年	2年	3年
			授業日数	月	21	21	21					
				累計	56	56	56					
			授業時数	月	118	118	118					
累計	325	326		327								

7月行事計画(案)

日	曜	行事予定	授業計画							備考・計		
			朝	1	2	3	4	5	6		7	
1	水	チャレンジデー 求人票公開 安全点検の日	1	○	○	○	○	○	○	L		
			2									
			3									
2	木	3学年朝会 ●生徒会長選挙 木23456 県立芸大校内説明会(美術工芸) 3学年卒業アルバム個人写真撮影(放課後)夏服① PTA役員会(19:00) 校内弁論大会(5・6校時)	1	▽	●	○	○	○	○	○		
			2	▽	●	○	○	○	○	○		
			3		●	○	○	○	○	○		
3	金	ClassiTime30①(朝学なし45分授業) 3学年卒業アルバム個人写真撮影(放課後)夏服② 第3回校長定例研究協議会	1	◆	△	△	△	△	△	△		
			2	◆	△	△	△	△	△	△		
			3	◆	△	△	△	△	△	△		
4	土		1									
			2									
			3									
5	日		1									
			2									
			3									
6	月	ClassiTime30②(朝学なし45分授業) 3学年卒業アルバム個人写真撮影(放課後)夏服③	1	◆	△	△	△	△	△	△		
			2	◆	△	△	△	△	△	△		
			3	◆	△	△	△	△	△	△		
7	火	チャレンジデー ClassiTimes30③(朝学なし45分授業) 総探(1・2年:探究活動 3年:国公立大総合型・推薦入試説明会)成績入力〆切 3学年卒業アルバム個人写真撮影(放課後)夏服(予備)	1	◆	△	△	△	△	△	△	総	
			2	◆	△	△	△	△	△	△	総	
			3	◆	△	△	△	△	△	△	総	
8	水	●進路ガイダンス(1・2年アリーナ)3学年マナー講座(1校時:副担任・2校時:担任) ⑤⑥火5L 企画運営委員会(10:00)	1		●	●	●	●	○	L		
			2		●	●	●	●	○	L		
			3		●	●	●	●	○	L		
9	木	ClassiTime30④(朝学なし45分授業) 学研セレクト第2回実践小論文模試(放課後) 第1回学校評議員会	1	◆	△	△	△	△	△	△		
			2	◆	△	△	△	△	△	△		
			3	◆	△	△	△	△	△	△		
10	金	ClassiTime30⑤(朝学なし45分授業) 金1234●金6薬物乱用防止講演会(5校時)案①対面&リモート 安全衛生委員会 担任判定会議資料確認	1	◆	△	△	△	△	△	●	△	
			2	◆	△	△	△	△	△	●	△	
			3	◆	△	△	△	△	△	●	△	
11	土	人権の日	1									
			2									
			3									
12	日	第1回数学検定	1									
			2									
			3									
13	月	2学年朝会 45分授業 月62345総探(12年:探究活動 3年:進路探究) 成績判定会議・職員会議⑤-1(16:00) 県立芸大校内説明会(音楽)	1	▽	△	△	△	△	△	△	総	
			2	▽	△	△	△	△	△	△	総	
			3	▽	△	△	△	△	△	△	総	
14	火	朝学なし40分授業 学校保健教育講話(朝学なし100分)	1		◇	◇	◇	◇	◇	◇	●	
			2		◇	◇	◇	◇	◇	◇	●	
			3		◇	◇	◇	◇	◇	◇	●	
15	水	チャレンジデー 水1234総探(1年:探究活動 2年:個人探究発表会 3年:進路探究)	1		○	○	○	○	○	○	総	
			2		○	○	○	○	○	○	総	
			3		○	○	○	○	○	○	総	
16	木	1学年朝会 木の授業 薬物乱用防止講演会(5校時)案②対面&リモート 学級懇談会	1		△	△	△	△	△	△		
			2	▽	△	△	△	△	△	△		
			3	▽	△	△	△	△	△	△		
17	金	金56終業式L 職員会議⑤-2 少年を守る日生徒会引き継ぎ式・吹奏楽部激励式 LHR(キャリパス:学期を振り返る) 少年を守る日	1	▽	○	○	○	○	○	○	○	
			2	▽	○	○	○	○	○	○	○	
			3	▽	○	○	○	○	○	○	○	
18	土	おきなわ地域教育の日	1									
			2									
			3									
19	日	家庭の日	1									
			2									
			3									
20	月	海の日	1									
			2									
			3									
21	火	夏季休業日(～8/27)職朝(9:00) キャリア教育研修(10:00) 夏期講座Ⅰ期～24日 第1回3学年担任との進路検討会①	1									
			2									
			3									
22	水	第1回3学年担任との進路検討会② 入試運営委員会	1									
			2									
			3									
23	木	第1回3学年担任との進路検討会③ 全国高等学校家庭クラブ指導者養成講座	1									
			2									
			3									
24	金	リーダー研修 専門学校指定校(9月出願)推薦出願書類提出〆切 全国高等学校家庭クラブ指導者養成講座	1									
			2									
			3									
25	土	河合塾全統共通テスト模試①	1									
			2									
			3									
26	日		1									
			2									
			3									
27	月	夏季講座Ⅱ期～31日	1									
			2									
			3									
28	火	職朝(9:00) 指導要録説明会(3年:10時/2年:11時/1年:12時)	1									
			2									
			3									
29	水		1									
			2									
			3									
30	木	全国高等学校家庭科クラブ研究発表大会	1									
			2									
			3									
31	金	全国高等学校家庭科クラブ研究発表大会	1									
			2									
			3									
備考		スクールカウンセラー来校日	集計							1年	2年	3年
			授業日数	月	13	13	13					
				累計	69	69	69					
			授業時数	月	84	84	84					
累計	409	410		411								

8月行事計画(案)

日	曜	行事予定	授業計画							備考・計
			朝	1	2	3	4	5	6	
1	土		1							
			2							
			3							
2	日	リフレッシュウィーク(~8/8(土))	1							
			2							
			3							
3	月		1							
			2							
			3							
4	火		1							
			2							
			3							
5	水	学校閉庁日① 貯水槽清掃	1							
			2							
			3							
6	木	学校閉庁日②	1							
			2							
			3							
7	金	学校閉庁日③	1							
			2							
			3							
8	土	電気点検	1							
			2							
			3							
9	日		1							
			2							
			3							
10	月		1							
			2							
			3							
11	火	山の日 人権の日	1							
			2							
			3							
12	水	職朝(9:00)	1							
			2							
			3							
13	木	第1回推薦委員会 消防点検	1							
			2							
			3							
14	金	安全衛生委員会 少年を守る日	1							
			2							
			3							
15	土	おきなわ地域教育の日	1							
			2							
			3							
16	日	家庭の日	1							
			2							
			3							
17	月		1							
			2							
			3							
18	火	職朝(9:00)	1							
			2							
			3							
19	水		1							
			2							
			3							
20	木		1							
			2							
			3							
21	金		1							
			2							
			3							
22	土		1							
			2							
			3							
23	日		1							
			2							
			3							
24	月	企画運営委員会(9:00) 第2回推薦委員会	1							
			2							
			3							
25	火	旧盆(ウンケー)	1							
			2							
			3							
26	水		1							
			2							
			3							
27	木	旧盆(ウークイ)	1							
			2							
			3							
28	金	始業式・伝達表彰・HR認証式▶全体清掃▶LHR▶授業木1(12:10終了後帰宅) 職員会議 ⑥(13:00) 職員研修(教育相談関係15:30-17:00)	1	行	L	○	/	/	/	
			2	行	L	○	/	/	/	
			3	行	L	○	/	/	/	
29	土		1							
			2							
			3							
30	日		1							
			2							
			3							
31	月	第2回実力テスト(1・2年生 3年は通常授業 第2回追試対象者説明会2学期課外講座 申し込み~9/4)	1	※	※	※	※	※	※	
			2	※	※	※	※	※	※	
			3	○	○	○	○	○	○	
備考		・県高等学校家庭クラブリーダー養成講座	集計			1年	2年	3年		
			授業日数	月	2	2	2			
				累計	71	71	71			
			授業時数	月	8	8	8			
累計	417	418		419						

9月行事計画(案)

日	曜	行事予定	授業計画							備考・計		
			朝	1	2	3	4	5	6		7	
1	火	火12345月4 入試運営委員会	1	▽	○	○	○	○	○	○		
			2	▽	○	○	○	○	○	○		
			3	▽	○	○	○	○	○	○		
2	水	チャレンジデー LHR(キャリアパス:学期・行事を見通す)	1		○	○	○	○	○	○	L	
			2		○	○	○	○	○	○	L	
			3		○	○	○	○	○	○	L	
3	木	野球部秋季大会激励式(朝学なし45分授業、清掃SHR終了) 第3回推薦委員会(国公立大) PTA役員会(19:00)	1		△	△	△	△	△	△	△	
			2		△	△	△	△	△	△	△	
			3		△	△	△	△	△	△	△	
4	金	第2回進路調査(朝学時) 第2回校長会	1	▼	○	○	○	○	○	○	○	
			2	▼	○	○	○	○	○	○	○	
			3	▼	○	○	○	○	○	○	○	
5	土		1									
			2									
			3									
6	日		1									
			2									
			3									
7	月	教育実習(9/7~10/6) 教育課程委員会	1	▽	○	○	○	○	○	○	○	
			2	▽	○	○	○	○	○	○	○	
			3	▽	○	○	○	○	○	○	○	
8	火	1学年朝会 火123水5火5総探(12年探究活動 3年特必・希望者事前模試) 大学入試共通テスト説明会(放課後) 企画運営委員会	1		○	○	○	○	○	○	○	総総総
			2	▽	○	○	○	○	○	○	○	
			3	▽	○	○	○	○	○	○	○	
9	水	チャレンジデー 3年特進LHR:大学入学共通テスト説明会	1		○	○	○	○	○	○	L	
			2		○	○	○	○	○	○	L	
			3		○	○	○	○	○	○	L	
10	木	2学年朝会 第3回PTA代議員会 第4回推薦委員会	1	▽	○	○	○	○	○	○	○	
			2	▽	○	○	○	○	○	○	○	
			3	▽	○	○	○	○	○	○	○	
11	金	3学年朝会 第1回ベネッセ駿台大学入学共通テスト模試(3年特必・希望者) 安全衛生委員会 人権の日	1	▽	○	○	○	○	○	○	○	
			2	▽	○	○	○	○	○	○	○	
			3	▽	○	○	○	○	○	○	○	
12	土	第1回ベネッセ駿台大学入学共通テスト模試(3年特必・希望者)PTA美化作業										
13	日		1									
			2									
			3									
14	月	45分授業 職員会議⑦ 2学期課外講座開始~12/18(金)	1	▽	△	△	△	△	△	△	△	
			2	▽	△	△	△	△	△	△	△	
			3	▽	△	△	△	△	△	△	△	
15	火	火12水5火35総探(12年:探究 3年進路探究)夏休み明け保健調査	1	▽	○	○	○	○	○	○	○	総総総
			2	▽	○	○	○	○	○	○	○	
			3	▽	○	○	○	○	○	○	○	
16	水	チャレンジデー 就職採用試験開始	1		○	○	○	○	○	○	L	
			2		○	○	○	○	○	○	L	
			3		○	○	○	○	○	○	L	
17	木	第5回推薦委員会(県外私大)	1	▽	○	○	○	○	○	○	○	
			2	▽	○	○	○	○	○	○	○	
			3	▽	○	○	○	○	○	○	○	
18	金	第2回追試験 第2回県立学校副校長・教頭研修会 少年を守る日	1	▽	○	○	○	○	○	○	○	
			2	▽	○	○	○	○	○	○	○	
			3	▽	○	○	○	○	○	○	○	
19	土	おきなわ地域教育の日	1									
			2									
			3									
20	日	家庭の日	1									
			2									
			3									
21	月	敬老の日	1									
			2									
			3									
22	火	国民の休日	1									
			2									
			3									
23	水	秋分の日	1									
			2									
			3									
24	木	45分授業木12345総探85分(1年:夏季探究発表2年:探究 3年:進路探究)第6回推薦委員会(県内私大) 第4回校長総務研究協議会	1	▽	△	△	△	△	△	△	△	総総総
			2	▽	△	△	△	△	△	△	△	
			3	▽	△	△	△	△	△	△	△	
25	金	金12345総探(1年:第3回進路講演会 2年:探究 3年:進路探究) アンカー小論文模試(放課後) 第2回スタサポ職員研修(放課後)	1		○	○	○	○	○	○	○	総総総
			2		○	○	○	○	○	○	○	
			3		○	○	○	○	○	○	○	
26	土	第2回英語検定	1									
			2									
			3									
27	日		1									
			2									
			3									
28	月	学園祭準備 月1234●L	1	▽	○	○	○	○	○	○	●	L
			2	▽	○	○	○	○	○	○	●	L
			3	▽	○	○	○	○	○	○	●	L
29	火	学園祭準備 火1234●L	1	▽	○	○	○	○	○	○	●	L
			2	▽	○	○	○	○	○	○	●	L
			3	▽	○	○	○	○	○	○	●	L
30	水	学園祭準備 水1234●L	1	▽	○	○	○	○	○	○	●	L
			2	▽	○	○	○	○	○	○	●	L
			3	▽	○	○	○	○	○	○	●	L
/	/		1									
			2									
			3									
備考		スクールカウンセラー来校日	集計							1年	2年	3年
			授業日数	月	19	19	19					
				累計	90	90	90					
			授業時数	月	126	126	126					
累計	543	544		545								

10月行事計画(案)

日	曜	行事予定	授業計画							備考・計	
			朝	1	2	3	4	5	6		7
1	木	リハーサル PTA役員会(19:00)									
2	金	学園祭①									
3	土	学園祭②後夜祭									
4	日										
5	月	振替休日(10/3学園祭②)									
6	火	1学年朝会 入試運営委員会 総探(1年:探究 2年:第3回進路講演会 3年:進路探究)		○	○	○	○	○	○	総総	
7	水	チャレンジデー LHR(キャリアパス:行事を振り返る)		○	○	○	○	○	○	L L	
8	木	3学年朝会 令和8年度九州地区高等学校校長教育研究協議会		▽	○	○	○	○	○	○	
9	金	2学年朝会 安全衛生委員会 第4回校長定例研究協議会		▽	○	○	○	○	○	○	
10	土	第2回ベネッセ駿台大学記述模試(3年希望者 記述) 第3回自主学習会									
11	日	人権の日									
12	月	スポーツの日									
13	火	中間テスト①		○	※	※	※	／	／		
14	水	中間テスト② 企画運営委員会(15:00)		○	※	※	※	／	／		
15	木	中間テスト③ 第7回推薦委員会		○	※	※	※	／	／		
16	金	職員会議⑧ 第2回追試判定 少年を守る日		▽	△	△	△	△	△	△	
17	土	おきなわ地域教育の日									
18	日	家庭の日									
19	月	40分授業 月123木5月56 新入大会激励式(清掃SHR後)		▽	△	△	△	△	△	△	
20	火	40分授業 火12345水5 受検生対象学校説明・部活動見学会①、中学校教諭対象学校説明会		▽	◇	◇	◇	◇	◇	◇	
21	水	チャレンジデー 水234木4水5LHR(第1回いじめ防止アンケートSOSの出し方に関する教育+心のチェックアンケート)		○	○	○	○	○	○	L L	
22	木	朝学なし40分授業木2356+総探160分(12年:全体発表会 3年:進路探究) 3学年卒業アルバム集合写真撮影(放課後)① 教育課程委員会		◇	◇	◇	◇	◇	◇	総総	
23	金	金1木1金3456		▽	○	○	○	○	○	○	
24	土	県高校新入大会①									
25	日	県高校新入大会②									
26	月	県高校新入大会③ 月1234水1月6		▽	○	○	○	○	○	○	
27	火	県高校新入大会④総探(12年:探究活動 3年:特必・希望者事前模試)		▽	○	○	○	○	○	総総	
28	水	チャレンジデー		○	○	○	○	○	○	L L	
29	木	木12346総探(1年:探究 2年:志望理由講演会 3年:進路探究) 3学年卒業アルバム集合写真撮影(放課後)予備日 第1回進路決定者の集い		▽	○	○	○	○	○	総総	
30	金	ハロウィーン(生徒会)第3回ベネッセ駿台大学入学共通テスト模試(3年特必・希望者)		▽	△	△	△	△	△	△	
31	土	第3回ベネッセ駿台大学入学共通テスト模試(3年特必・希望者) ベネッセ総合学力テスト模試(1・2年特必・希望者)		▽	△	△	△	△	△	△	
備考	スクールカウンセラー来校日	集計							1年	2年	3年
		授業日数	月	21	21	21					
			累計	111	111	111					
		授業時数	月	118	118	118					
累計	661		662	663							

11月行事計画(案)

日	曜	行事予定	授業計画							備考・計	
			朝	1	2	3	4	5	6		7
1	日										
2	月	月12木2月45総探(1年:探究活動 2年:志望理由書 3年:進路探究) 入試運営委員会	▽	○	○	○	○	○	○	総総総	
3	火	文化の日									
4	水	チャレンジデー		○	○	○	○	○	L		
5	木	40分授業 第2回拓大学年会 PTA役員会(19:00)		◇	◇	◇	◇	◇	◇		
6	金	金12564●地震・津波避難訓練(6校時)	▽	○	○	○	○	○	○	●●●	
7	土										
8	日										
9	月		▽	○	○	○	○	○	○		
10	火	企画運営委員会 総探(1年:探究活動 2年:志望理由書 3年:進路探究)	▽	○	○	○	○	○	○	総総総	
11	水	チャレンジデー 水1234●L 平和人権講演会 人権の日		○	○	○	○	○	○	L L L	
12	木		▽	○	○	○	○	○	○		
13	金	新人大会伝達表彰(朝50分)2学期出欠メ切 安全衛生委員会		△	△	△	△	△	△	△	
14	土	第4回自主学習会									
15	日										
16	月	職員会議⑨	▽	△	△	△	△	△	△		
17	火	チャレンジデー 総探(1年:探究活動 2年:志望理由書 3年:事前模試)		○	○	○	○	○	○	総総総	
18	水	期末テスト① 修了記念HR集合写真撮影(2学年)第2回学校保健安全・体力向上委員会		○	※	※	※	※	※		
19	木	期末テスト②修了記念HR集合写真撮影(1学年) 第5回校長定例研究協議会		○	※	※	※	※	※		
20	金	期末テスト③ 少年を守る日		○	※	※	※	※	※		
21	土	河合塾全統一ブレ共通テスト(3年希望者)① おきなわ地域教育の日									
22	日	河合塾全統一ブレ共通テスト(3年希望者)② 家庭の日									
23	月	勤労感謝の日									
24	火	3学年朝会 総探(1年:探究活動 2年:志望理由書 3年:県外私大一般選抜・共通テスト利用入試説明会) 第2回進路決定者の集い 教育課程委員会	▽	○	○	○	○	○	○	総総総	
25	水	チャレンジデー L(2学年:修学旅行オリエンテーション)		○	○	○	○	○	○	L L L	
26	木		▽	○	○	○	○	○	○		
27	金	金1234●●芸術鑑賞会	▽	○	○	○	○	○	○	●●●	
28	土										
29	日										
30	月	2学年朝会	▽	○	○	○	○	○	○		
備考	スクールカウンセラー来校日	集計							1年	2年	3年
		授業日数	月	19	19	19					
			累計	130	130	130					
		授業時数	月	117	117	117					
累計	778		779	780							

12月行事計画(案)

日	曜	行事予定	授業計画							備考・計		
			朝	1	2	3	4	5	6		7	
1	火	火12345木6 2学年修学旅行(12/1~12/4)	1	▽	○	○	○	○	○	○		
			2		●	●	●	●	●	●		
			3	▽	○	○	○	○	○	○		
2	水	水12345火1 チャレンジデー(帰SHR15:25~15:30)	1		○	○	○	○	○	○		
			2		●	●	●	●	●	●		
			3		○	○	○	○	○	○		
3	木	月の授業 県内私大一般選抜・共通テスト利用入試説明会(放課後) PTA役員会(19:00)	1	▽	○	○	○	○	○	○		
			2		●	●	●	●	●	●		
			3	▽	○	○	○	○	○	○		
4	金	入試運営委員会 第5回校長定例研究協議会	1	▽	○	○	○	○	○	○		
			2		●	●	●	●	●	●		
			3	▽	○	○	○	○	○	○		
5	土		1									
			2									
			3									
6	日		1									
			2									
			3									
7	月		1	▽	○	○	○	○	○	○		
			2	▽	○	○	○	○	○	○		
			3	▽	○	○	○	○	○	○		
8	火	チャレンジデー 火2345L⇔総探(12年:小論文講演会 3年:献血講話@体育館)L(2学年修学旅行事後研修)	1		○	○	○	○	○	○	総	
			2		○	○	○	○	○	○	探	
			3		○	○	○	○	○	○	L	
9	水	水12345木6 大学一般入試対策講座説明会(放課後)	1	▽	○	○	○	○	○	○		
			2	▽	○	○	○	○	○	○		
			3	▽	○	○	○	○	○	○		
10	木	3学年朝会	1	▽	○	○	○	○	○	○		
			2	▽	○	○	○	○	○	○		
			3	▽	○	○	○	○	○	○		
11	金	成績入力切 第3回追試験 国公立大一般選抜入試説明会(放課後) 安全衛生委員会 人権の日	1	▽	○	○	○	○	○	○		
			2	▽	○	○	○	○	○	○		
			3	▽	○	○	○	○	○	○		
12	土		1									
			2									
			3									
13	日		1									
			2									
			3									
14	月		1	▽	○	○	○	○	○	○		
			2	▽	○	○	○	○	○	○		
			3	▽	○	○	○	○	○	○		
15	火	総探(1年:探究活動 2年:志望理由書 3年:大学入学共通テスト自己採点事前登録説明会) 企画運営委員会	1	▽	○	○	○	○	○	○	総	
			2	▽	○	○	○	○	○	○	探	
			3	▽	○	○	○	○	○	○	L	
16	水	チャレンジデー 月12345L 担任成績判定会議資料確認⑩ 卒うた発表会(昼食時)	1		○	○	○	○	○	○	総	
			2		○	○	○	○	○	○	探	
			3		○	○	○	○	○	○	L	
17	木	3学年朝会 45分授業 木12345水1 成績判定会議・職員会議⑩-1 第3回追試験判定	1	▽	△	△	△	△	△	△		
			2	▽	△	△	△	△	△	△		
			3	▽	△	△	△	△	△	△		
18	金	少年を守る日	1	▽	○	○	○	○	○	○		
			2	▽	○	○	○	○	○	○		
			3	▽	○	○	○	○	○	○		
19	土	おきなわ地域教育の日 消防点検	1									
			2									
			3									
20	日	家庭の日	1									
			2									
			3									
21	月	2学年朝会 第2回学校評議員会	1	▽	○	○	○	○	○	○		
			2		○	○	○	○	○	○		
			3	▽	○	○	○	○	○	○		
22	火	チャレンジデー 総探(1年:探究活動 2年:志望理由書 3年:進路探究) 第3回進路決定者の集い	1		○	○	○	○	○	○	総	
			2		○	○	○	○	○	○	探	
			3		○	○	○	○	○	○	L	
23	水	1学年朝会 水12345月1 3年希望者献血(終日 授業並行)	1		○	○	○	○	○	○		
			2	▽	○	○	○	○	○	○		
			3	▽	○	○	○	○	○	○		
24	木	学級懇談会 交通安全講話(1校時)案②	1	▽	△	△	△	△	△	△		
			2	▽	△	△	△	△	△	△		
			3	▽	△	△	△	△	△	△		
25	金	金5●交通安全講話(1校時)案① 終業式・伝達表彰 LHR(キャリパス:学期を振り返る)職員会議⑩-2	1		○	●	行	行	行	行		
			2		○	●	行	行	行	行		
			3		○	●	行	行	行	行		
26	土		1									
			2									
			3									
27	日		1									
			2									
			3									
28	月	冬季休業日(~1/5) 入試前放送点検(午後) 仕事納め	1									
			2									
			3									
29	火		1									
			2									
			3									
30	水		1									
			2									
			3									
31	木		1									
			2									
			3									
備考		スクールカウンセラー来校日・県高等学校家庭クラブ研究発表大会	集計			1年	2年	3年				
			授業日数	月	19	19	19					
				累計	149	149	149					
			授業時数	月	124	121	124					
累計	902	900		904								

1月行事計画 (案)

日	曜	行事予定	授業計画							備考・計																																																																																																																																																																																																																																																																																																																																																																																																																																																																																																																																																																																																																																																																																																																																																																																																																																																																																																																																																																																																																																																																																																																																																																																																
			朝	1	2	3	4	5	6		7																																																																																																																																																																																																																																																																																																																																																																																																																																																																																																																																																																																																																																																																																																																																																																																																																																																																																																																																																																																																																																																																																																																																																																																															
1	金	元日	1												2												3									2	土	冬季休業日	1												2												3									3	日	冬季休業日	1												2												3									4	月	冬季休業日 仕事始め	1												2												3									5	火	冬季休業日	1												2												3									6	水	3学期始業式・HR役員認証式 L 水3425 一般入試対策講座申し込み~8(金)HR役員認証式	1		行	L	○	○	○	○					2		行	L	○	○	○	○					3		行	L	○	○	○	○		7	木	チャレンジデー 木12345総探(1・2年:小論文模試 3年:後輩へのアドバイス) PTA役員会(19:00)	1		○	○	○	○	○	○	総				2		○	○	○	○	○	○	総				3		○	○	○	○	○	○	総	8	金	朝学時:第3回進路調査(Classi) 3年出欠入力〆切 安全衛生委員会 第3回校長研修会	1	▼	○	○	○	○	○	○					2	▼	○	○	○	○	○	○					3	▼	○	○	○	○	○	○		9	土		1												2												3									10	日		1												2												3									11	月	成人の日 人権の日	1												2												3									12	火	2学年朝会 火12345水5 3学期課外講座開始 入試運営委員会	1	▽	○	○	○	○	○	○					2		○	○	○	○	○	○					3	▽	○	○	○	○	○	○		13	水	チャレンジデー L(2学年:平和教育)	1		○	○	○	○	○	L					2		○	○	○	○	○	L					3		○	○	○	○	○	L		14	木	1学年朝会 企画運営委員会	1		△	△	△	△	△	△					2	▽	△	△	△	△	△	△					3	▽	△	△	△	△	△	△		15	金	大学入学共通テスト直前集会(4校時) 平和フィールドワーク(2学年) 少年を守る日	1	▽	●	●	●	●	●	●					2		○	○	○	○	○	○					3	▽	○	○	○	○	○	○		16	土	おきなわ地域教育の日大学入学共通テスト① ベネッセ総合学力テスト(1・2年特必・希望者)	1												2												3									17	日	家庭の日大学入学共通テスト②	1												2												3									18	月	金6月23456 一般入試対策講座開始 共通テスト自己採点&データ作成 教育課程委員会 特色選抜・一般選抜Web出願(~1/28)	1	▽	○	○	○	○	○	○					2	▽	○	○	○	○	○	○					3	▽	○	○	○	○	○	○		19	火	45授業火12345月6 職員会議①	1	▽	△	△	△	△	△	△					2	▽	△	△	△	△	△	△					3	▽	△	△	△	△	△	△		20	水	チャレンジデー 3年担任との進路検討会① 県外からの入学志願のための許可願〆切	1		○	○	○	○	○	L					2		○	○	○	○	○	L					3		○	○	○	○	○	L		21	木	3年担任との進路検討会②	1	▽	○	○	○	○	○	○					2	▽	○	○	○	○	○	○					3	▽	○	○	○	○	○	○		22	金	第3回県立学校副校長・教頭研修会	1	▽	○	○	○	○	○	○					2	▽	○	○	○	○	○	○					3	▽	○	○	○	○	○	○		23	土		1												2												3									24	日		1												2												3									25	月	45分授業「命の尊さを考える日」に向けた職員研修 3学年特別時間割5・6校時カット(~2/10(火))	1	▽	△	△	△	△	△	△					2	▽	△	△	△	△	△	△					3	▽	△	△	△	△	△	△		26	火	第2回いじめ防止アンケート・学校評価(朝学時) 火12345月6入試運営委員会	1	▼	○	○	○	○	○	○					2	▼	○	○	○	○	○	○					3	▼	○	○	○	○	○	○		27	水	チャレンジデー(帰SHR15:25~15:30) 水12345木6	1		○	○	○	○	○	○					2		○	○	○	○	○	○					3		○	○	○	○	○	○		28	木	特色選抜・一般選抜Web出願〆切	1	▽	○	○	○	○	○	○					2	▽	○	○	○	○	○	○					3	▽	○	○	○	○	○	○		29	金	全体集会「命の尊さを考える日」(朝40分) 1~4校時は45分授業 12年出欠入力〆切 3年成績入力〆切	1		△	△	△	△	○	○					2		△	△	△	△	○	○					3		△	△	△	△	○	○		30	土	第5回自主学習会	1												2												3									31	日		1												2												3									備考		私大・専門学校入試説明会(2学年集会時) スクールカウンセラー来校日	集計							1年	2年	3年	授業日数	月	17	17	17					累計	166	166	166					授業時数	月	109	108	100					累計	1011	1008	1004				
			2												3									2	土	冬季休業日	1												2												3									3	日	冬季休業日	1												2												3									4	月	冬季休業日 仕事始め	1												2												3									5	火	冬季休業日	1												2												3									6	水	3学期始業式・HR役員認証式 L 水3425 一般入試対策講座申し込み~8(金)HR役員認証式	1		行	L	○	○	○	○					2		行	L	○	○	○	○					3		行	L	○	○	○	○		7	木	チャレンジデー 木12345総探(1・2年:小論文模試 3年:後輩へのアドバイス) PTA役員会(19:00)	1		○	○	○	○	○	○	総				2		○	○	○	○	○	○	総				3		○	○	○	○	○	○	総	8	金	朝学時:第3回進路調査(Classi) 3年出欠入力〆切 安全衛生委員会 第3回校長研修会	1	▼	○	○	○	○	○	○					2	▼	○	○	○	○	○	○					3	▼	○	○	○	○	○	○		9	土		1												2												3									10	日		1												2												3									11	月	成人の日 人権の日	1												2												3									12	火	2学年朝会 火12345水5 3学期課外講座開始 入試運営委員会	1	▽	○	○	○	○	○	○					2		○	○	○	○	○	○					3	▽	○	○	○	○	○	○		13	水	チャレンジデー L(2学年:平和教育)	1		○	○	○	○	○	L					2		○	○	○	○	○	L					3		○	○	○	○	○	L		14	木	1学年朝会 企画運営委員会	1		△	△	△	△	△	△					2	▽	△	△	△	△	△	△					3	▽	△	△	△	△	△	△		15	金	大学入学共通テスト直前集会(4校時) 平和フィールドワーク(2学年) 少年を守る日	1	▽	●	●	●	●	●	●					2		○	○	○	○	○	○					3	▽	○	○	○	○	○	○		16	土	おきなわ地域教育の日大学入学共通テスト① ベネッセ総合学力テスト(1・2年特必・希望者)	1												2												3									17	日	家庭の日大学入学共通テスト②	1												2												3									18	月	金6月23456 一般入試対策講座開始 共通テスト自己採点&データ作成 教育課程委員会 特色選抜・一般選抜Web出願(~1/28)	1	▽	○	○	○	○	○	○					2	▽	○	○	○	○	○	○					3	▽	○	○	○	○	○	○		19	火	45授業火12345月6 職員会議①	1	▽	△	△	△	△	△	△					2	▽	△	△	△	△	△	△					3	▽	△	△	△	△	△	△		20	水	チャレンジデー 3年担任との進路検討会① 県外からの入学志願のための許可願〆切	1		○	○	○	○	○	L					2		○	○	○	○	○	L					3		○	○	○	○	○	L		21	木	3年担任との進路検討会②	1	▽	○	○	○	○	○	○					2	▽	○	○	○	○	○	○					3	▽	○	○	○	○	○	○		22	金	第3回県立学校副校長・教頭研修会	1	▽	○	○	○	○	○	○					2	▽	○	○	○	○	○	○					3	▽	○	○	○	○	○	○		23	土		1												2												3									24	日		1												2												3									25	月	45分授業「命の尊さを考える日」に向けた職員研修 3学年特別時間割5・6校時カット(~2/10(火))	1	▽	△	△	△	△	△	△					2	▽	△	△	△	△	△	△					3	▽	△	△	△	△	△	△		26	火	第2回いじめ防止アンケート・学校評価(朝学時) 火12345月6入試運営委員会	1	▼	○	○	○	○	○	○					2	▼	○	○	○	○	○	○					3	▼	○	○	○	○	○	○		27	水	チャレンジデー(帰SHR15:25~15:30) 水12345木6	1		○	○	○	○	○	○					2		○	○	○	○	○	○					3		○	○	○	○	○	○		28	木	特色選抜・一般選抜Web出願〆切	1	▽	○	○	○	○	○	○					2	▽	○	○	○	○	○	○					3	▽	○	○	○	○	○	○		29	金	全体集会「命の尊さを考える日」(朝40分) 1~4校時は45分授業 12年出欠入力〆切 3年成績入力〆切	1		△	△	△	△	○	○					2		△	△	△	△	○	○					3		△	△	△	△	○	○		30	土	第5回自主学習会	1												2												3									31	日		1												2												3									備考		私大・専門学校入試説明会(2学年集会時) スクールカウンセラー来校日	集計							1年	2年				3年	授業日数	月	17	17	17						累計	166	166	166					授業時数	月	109	108	100						累計	1011	1008	1004											
			3									2	土	冬季休業日	1												2												3									3	日	冬季休業日	1												2												3									4	月	冬季休業日 仕事始め	1												2												3									5	火	冬季休業日	1												2												3									6	水	3学期始業式・HR役員認証式 L 水3425 一般入試対策講座申し込み~8(金)HR役員認証式	1		行	L	○	○	○	○					2		行	L	○	○	○	○					3		行	L	○	○	○	○		7	木	チャレンジデー 木12345総探(1・2年:小論文模試 3年:後輩へのアドバイス) PTA役員会(19:00)	1		○	○	○	○	○	○	総				2		○	○	○	○	○	○	総				3		○	○	○	○	○	○	総	8	金	朝学時:第3回進路調査(Classi) 3年出欠入力〆切 安全衛生委員会 第3回校長研修会	1	▼	○	○	○	○	○	○					2	▼	○	○	○	○	○	○					3	▼	○	○	○	○	○	○		9	土		1												2												3									10	日		1												2												3									11	月	成人の日 人権の日	1												2												3									12	火	2学年朝会 火12345水5 3学期課外講座開始 入試運営委員会	1	▽	○	○	○	○	○	○					2		○	○	○	○	○	○					3	▽	○	○	○	○	○	○		13	水	チャレンジデー L(2学年:平和教育)	1		○	○	○	○	○	L					2		○	○	○	○	○	L					3		○	○	○	○	○	L		14	木	1学年朝会 企画運営委員会	1		△	△	△	△	△	△					2	▽	△	△	△	△	△	△					3	▽	△	△	△	△	△	△		15	金	大学入学共通テスト直前集会(4校時) 平和フィールドワーク(2学年) 少年を守る日	1	▽	●	●	●	●	●	●					2		○	○	○	○	○	○					3	▽	○	○	○	○	○	○		16	土	おきなわ地域教育の日大学入学共通テスト① ベネッセ総合学力テスト(1・2年特必・希望者)	1												2												3									17	日	家庭の日大学入学共通テスト②	1												2												3									18	月	金6月23456 一般入試対策講座開始 共通テスト自己採点&データ作成 教育課程委員会 特色選抜・一般選抜Web出願(~1/28)	1	▽	○	○	○	○	○	○					2	▽	○	○	○	○	○	○					3	▽	○	○	○	○	○	○		19	火	45授業火12345月6 職員会議①	1	▽	△	△	△	△	△	△					2	▽	△	△	△	△	△	△					3	▽	△	△	△	△	△	△		20	水	チャレンジデー 3年担任との進路検討会① 県外からの入学志願のための許可願〆切	1		○	○	○	○	○	L					2		○	○	○	○	○	L					3		○	○	○	○	○	L		21	木	3年担任との進路検討会②	1	▽	○	○	○	○	○	○					2	▽	○	○	○	○	○	○					3	▽	○	○	○	○	○	○		22	金	第3回県立学校副校長・教頭研修会	1	▽	○	○	○	○	○	○					2	▽	○	○	○	○	○	○					3	▽	○	○	○	○	○	○		23	土		1												2												3									24	日		1												2												3									25	月	45分授業「命の尊さを考える日」に向けた職員研修 3学年特別時間割5・6校時カット(~2/10(火))	1	▽	△	△	△	△	△	△					2	▽	△	△	△	△	△	△					3	▽	△	△	△	△	△	△		26	火	第2回いじめ防止アンケート・学校評価(朝学時) 火12345月6入試運営委員会	1	▼	○	○	○	○	○	○					2	▼	○	○	○	○	○	○					3	▼	○	○	○	○	○	○		27	水	チャレンジデー(帰SHR15:25~15:30) 水12345木6	1		○	○	○	○	○	○					2		○	○	○	○	○	○					3		○	○	○	○	○	○		28	木	特色選抜・一般選抜Web出願〆切	1	▽	○	○	○	○	○	○					2	▽	○	○	○	○	○	○					3	▽	○	○	○	○	○	○		29	金	全体集会「命の尊さを考える日」(朝40分) 1~4校時は45分授業 12年出欠入力〆切 3年成績入力〆切	1		△	△	△	△	○	○					2		△	△	△	△	○	○					3		△	△	△	△	○	○		30	土	第5回自主学習会	1												2												3									31	日		1												2												3									備考		私大・専門学校入試説明会(2学年集会時) スクールカウンセラー来校日	集計							1年	2年				3年	授業日数	月	17	17	17									累計	166	166	166					授業時数	月	109	108	100						累計	1011	1008	1004																				
2	土	冬季休業日	1												2												3									3	日	冬季休業日	1												2												3									4	月	冬季休業日 仕事始め	1												2												3									5	火	冬季休業日	1												2												3									6	水	3学期始業式・HR役員認証式 L 水3425 一般入試対策講座申し込み~8(金)HR役員認証式	1		行	L	○	○	○	○					2		行	L	○	○	○	○					3		行	L	○	○	○	○		7	木	チャレンジデー 木12345総探(1・2年:小論文模試 3年:後輩へのアドバイス) PTA役員会(19:00)	1		○	○	○	○	○	○	総				2		○	○	○	○	○	○	総				3		○	○	○	○	○	○	総	8	金	朝学時:第3回進路調査(Classi) 3年出欠入力〆切 安全衛生委員会 第3回校長研修会	1	▼	○	○	○	○	○	○					2	▼	○	○	○	○	○	○					3	▼	○	○	○	○	○	○		9	土		1												2												3									10	日		1												2												3									11	月	成人の日 人権の日	1												2												3									12	火	2学年朝会 火12345水5 3学期課外講座開始 入試運営委員会	1	▽	○	○	○	○	○	○					2		○	○	○	○	○	○					3	▽	○	○	○	○	○	○		13	水	チャレンジデー L(2学年:平和教育)	1		○	○	○	○	○	L					2		○	○	○	○	○	L					3		○	○	○	○	○	L		14	木	1学年朝会 企画運営委員会	1		△	△	△	△	△	△					2	▽	△	△	△	△	△	△					3	▽	△	△	△	△	△	△		15	金	大学入学共通テスト直前集会(4校時) 平和フィールドワーク(2学年) 少年を守る日	1	▽	●	●	●	●	●	●					2		○	○	○	○	○	○					3	▽	○	○	○	○	○	○		16	土	おきなわ地域教育の日大学入学共通テスト① ベネッセ総合学力テスト(1・2年特必・希望者)	1												2												3									17	日	家庭の日大学入学共通テスト②	1												2												3									18	月	金6月23456 一般入試対策講座開始 共通テスト自己採点&データ作成 教育課程委員会 特色選抜・一般選抜Web出願(~1/28)	1	▽	○	○	○	○	○	○					2	▽	○	○	○	○	○	○					3	▽	○	○	○	○	○	○		19	火	45授業火12345月6 職員会議①	1	▽	△	△	△	△	△	△					2	▽	△	△	△	△	△	△					3	▽	△	△	△	△	△	△		20	水	チャレンジデー 3年担任との進路検討会① 県外からの入学志願のための許可願〆切	1		○	○	○	○	○	L					2		○	○	○	○	○	L					3		○	○	○	○	○	L		21	木	3年担任との進路検討会②	1	▽	○	○	○	○	○	○					2	▽	○	○	○	○	○	○					3	▽	○	○	○	○	○	○		22	金	第3回県立学校副校長・教頭研修会	1	▽	○	○	○	○	○	○					2	▽	○	○	○	○	○	○					3	▽	○	○	○	○	○	○		23	土		1												2												3									24	日		1												2												3									25	月	45分授業「命の尊さを考える日」に向けた職員研修 3学年特別時間割5・6校時カット(~2/10(火))	1	▽	△	△	△	△	△	△					2	▽	△	△	△	△	△	△					3	▽	△	△	△	△	△	△		26	火	第2回いじめ防止アンケート・学校評価(朝学時) 火12345月6入試運営委員会	1	▼	○	○	○	○	○	○					2	▼	○	○	○	○	○	○					3	▼	○	○	○	○	○	○		27	水	チャレンジデー(帰SHR15:25~15:30) 水12345木6	1		○	○	○	○	○	○					2		○	○	○	○	○	○					3		○	○	○	○	○	○		28	木	特色選抜・一般選抜Web出願〆切	1	▽	○	○	○	○	○	○					2	▽	○	○	○	○	○	○					3	▽	○	○	○	○	○	○		29	金	全体集会「命の尊さを考える日」(朝40分) 1~4校時は45分授業 12年出欠入力〆切 3年成績入力〆切	1		△	△	△	△	○	○					2		△	△	△	△	○	○					3		△	△	△	△	○	○		30	土	第5回自主学習会	1												2												3									31	日		1												2												3									備考		私大・専門学校入試説明会(2学年集会時) スクールカウンセラー来校日	集計							1年	2年				3年	授業日数	月	17	17	17									累計	166	166	166								授業時数	月	109	108	100						累計	1011	1008	1004																													
			2												3									3	日	冬季休業日	1												2												3									4	月	冬季休業日 仕事始め	1												2												3									5	火	冬季休業日	1												2												3									6	水	3学期始業式・HR役員認証式 L 水3425 一般入試対策講座申し込み~8(金)HR役員認証式	1		行	L	○	○	○	○					2		行	L	○	○	○	○					3		行	L	○	○	○	○		7	木	チャレンジデー 木12345総探(1・2年:小論文模試 3年:後輩へのアドバイス) PTA役員会(19:00)	1		○	○	○	○	○	○	総				2		○	○	○	○	○	○	総				3		○	○	○	○	○	○	総	8	金	朝学時:第3回進路調査(Classi) 3年出欠入力〆切 安全衛生委員会 第3回校長研修会	1	▼	○	○	○	○	○	○					2	▼	○	○	○	○	○	○					3	▼	○	○	○	○	○	○		9	土		1												2												3									10	日		1												2												3									11	月	成人の日 人権の日	1												2												3									12	火	2学年朝会 火12345水5 3学期課外講座開始 入試運営委員会	1	▽	○	○	○	○	○	○					2		○	○	○	○	○	○					3	▽	○	○	○	○	○	○		13	水	チャレンジデー L(2学年:平和教育)	1		○	○	○	○	○	L					2		○	○	○	○	○	L					3		○	○	○	○	○	L		14	木	1学年朝会 企画運営委員会	1		△	△	△	△	△	△					2	▽	△	△	△	△	△	△					3	▽	△	△	△	△	△	△		15	金	大学入学共通テスト直前集会(4校時) 平和フィールドワーク(2学年) 少年を守る日	1	▽	●	●	●	●	●	●					2		○	○	○	○	○	○					3	▽	○	○	○	○	○	○		16	土	おきなわ地域教育の日大学入学共通テスト① ベネッセ総合学力テスト(1・2年特必・希望者)	1												2												3									17	日	家庭の日大学入学共通テスト②	1												2												3									18	月	金6月23456 一般入試対策講座開始 共通テスト自己採点&データ作成 教育課程委員会 特色選抜・一般選抜Web出願(~1/28)	1	▽	○	○	○	○	○	○					2	▽	○	○	○	○	○	○					3	▽	○	○	○	○	○	○		19	火	45授業火12345月6 職員会議①	1	▽	△	△	△	△	△	△					2	▽	△	△	△	△	△	△					3	▽	△	△	△	△	△	△		20	水	チャレンジデー 3年担任との進路検討会① 県外からの入学志願のための許可願〆切	1		○	○	○	○	○	L					2		○	○	○	○	○	L					3		○	○	○	○	○	L		21	木	3年担任との進路検討会②	1	▽	○	○	○	○	○	○					2	▽	○	○	○	○	○	○					3	▽	○	○	○	○	○	○		22	金	第3回県立学校副校長・教頭研修会	1	▽	○	○	○	○	○	○					2	▽	○	○	○	○	○	○					3	▽	○	○	○	○	○	○		23	土		1												2												3									24	日		1												2												3									25	月	45分授業「命の尊さを考える日」に向けた職員研修 3学年特別時間割5・6校時カット(~2/10(火))	1	▽	△	△	△	△	△	△					2	▽	△	△	△	△	△	△					3	▽	△	△	△	△	△	△		26	火	第2回いじめ防止アンケート・学校評価(朝学時) 火12345月6入試運営委員会	1	▼	○	○	○	○	○	○					2	▼	○	○	○	○	○	○					3	▼	○	○	○	○	○	○		27	水	チャレンジデー(帰SHR15:25~15:30) 水12345木6	1		○	○	○	○	○	○					2		○	○	○	○	○	○					3		○	○	○	○	○	○		28	木	特色選抜・一般選抜Web出願〆切	1	▽	○	○	○	○	○	○					2	▽	○	○	○	○	○	○					3	▽	○	○	○	○	○	○		29	金	全体集会「命の尊さを考える日」(朝40分) 1~4校時は45分授業 12年出欠入力〆切 3年成績入力〆切	1		△	△	△	△	○	○					2		△	△	△	△	○	○					3		△	△	△	△	○	○		30	土	第5回自主学習会	1												2												3									31	日		1												2												3									備考		私大・専門学校入試説明会(2学年集会時) スクールカウンセラー来校日	集計							1年	2年				3年	授業日数	月	17	17	17									累計	166	166	166								授業時数	月	109	108	100					累計	1011	1008		1004																																									
			3									3	日	冬季休業日	1												2												3									4	月	冬季休業日 仕事始め	1												2												3									5	火	冬季休業日	1												2												3									6	水	3学期始業式・HR役員認証式 L 水3425 一般入試対策講座申し込み~8(金)HR役員認証式	1		行	L	○	○	○	○					2		行	L	○	○	○	○					3		行	L	○	○	○	○		7	木	チャレンジデー 木12345総探(1・2年:小論文模試 3年:後輩へのアドバイス) PTA役員会(19:00)	1		○	○	○	○	○	○	総				2		○	○	○	○	○	○	総				3		○	○	○	○	○	○	総	8	金	朝学時:第3回進路調査(Classi) 3年出欠入力〆切 安全衛生委員会 第3回校長研修会	1	▼	○	○	○	○	○	○					2	▼	○	○	○	○	○	○					3	▼	○	○	○	○	○	○		9	土		1												2												3									10	日		1												2												3									11	月	成人の日 人権の日	1												2												3									12	火	2学年朝会 火12345水5 3学期課外講座開始 入試運営委員会	1	▽	○	○	○	○	○	○					2		○	○	○	○	○	○					3	▽	○	○	○	○	○	○		13	水	チャレンジデー L(2学年:平和教育)	1		○	○	○	○	○	L					2		○	○	○	○	○	L					3		○	○	○	○	○	L		14	木	1学年朝会 企画運営委員会	1		△	△	△	△	△	△					2	▽	△	△	△	△	△	△					3	▽	△	△	△	△	△	△		15	金	大学入学共通テスト直前集会(4校時) 平和フィールドワーク(2学年) 少年を守る日	1	▽	●	●	●	●	●	●					2		○	○	○	○	○	○					3	▽	○	○	○	○	○	○		16	土	おきなわ地域教育の日大学入学共通テスト① ベネッセ総合学力テスト(1・2年特必・希望者)	1												2												3									17	日	家庭の日大学入学共通テスト②	1												2												3									18	月	金6月23456 一般入試対策講座開始 共通テスト自己採点&データ作成 教育課程委員会 特色選抜・一般選抜Web出願(~1/28)	1	▽	○	○	○	○	○	○					2	▽	○	○	○	○	○	○					3	▽	○	○	○	○	○	○		19	火	45授業火12345月6 職員会議①	1	▽	△	△	△	△	△	△					2	▽	△	△	△	△	△	△					3	▽	△	△	△	△	△	△		20	水	チャレンジデー 3年担任との進路検討会① 県外からの入学志願のための許可願〆切	1		○	○	○	○	○	L					2		○	○	○	○	○	L					3		○	○	○	○	○	L		21	木	3年担任との進路検討会②	1	▽	○	○	○	○	○	○					2	▽	○	○	○	○	○	○					3	▽	○	○	○	○	○	○		22	金	第3回県立学校副校長・教頭研修会	1	▽	○	○	○	○	○	○					2	▽	○	○	○	○	○	○					3	▽	○	○	○	○	○	○		23	土		1												2												3									24	日		1												2												3									25	月	45分授業「命の尊さを考える日」に向けた職員研修 3学年特別時間割5・6校時カット(~2/10(火))	1	▽	△	△	△	△	△	△					2	▽	△	△	△	△	△	△					3	▽	△	△	△	△	△	△		26	火	第2回いじめ防止アンケート・学校評価(朝学時) 火12345月6入試運営委員会	1	▼	○	○	○	○	○	○					2	▼	○	○	○	○	○	○					3	▼	○	○	○	○	○	○		27	水	チャレンジデー(帰SHR15:25~15:30) 水12345木6	1		○	○	○	○	○	○					2		○	○	○	○	○	○					3		○	○	○	○	○	○		28	木	特色選抜・一般選抜Web出願〆切	1	▽	○	○	○	○	○	○					2	▽	○	○	○	○	○	○					3	▽	○	○	○	○	○	○		29	金	全体集会「命の尊さを考える日」(朝40分) 1~4校時は45分授業 12年出欠入力〆切 3年成績入力〆切	1		△	△	△	△	○	○					2		△	△	△	△	○	○					3		△	△	△	△	○	○		30	土	第5回自主学習会	1												2												3									31	日		1												2												3									備考		私大・専門学校入試説明会(2学年集会時) スクールカウンセラー来校日	集計							1年	2年				3年	授業日数	月	17	17	17									累計	166	166	166								授業時数	月	109	108	100					累計	1011	1008		1004																																																					
3	日	冬季休業日	1												2												3									4	月	冬季休業日 仕事始め	1												2												3									5	火	冬季休業日	1												2												3									6	水	3学期始業式・HR役員認証式 L 水3425 一般入試対策講座申し込み~8(金)HR役員認証式	1		行	L	○	○	○	○					2		行	L	○	○	○	○					3		行	L	○	○	○	○		7	木	チャレンジデー 木12345総探(1・2年:小論文模試 3年:後輩へのアドバイス) PTA役員会(19:00)	1		○	○	○	○	○	○	総				2		○	○	○	○	○	○	総				3		○	○	○	○	○	○	総	8	金	朝学時:第3回進路調査(Classi) 3年出欠入力〆切 安全衛生委員会 第3回校長研修会	1	▼	○	○	○	○	○	○					2	▼	○	○	○	○	○	○					3	▼	○	○	○	○	○	○		9	土		1												2												3									10	日		1												2												3									11	月	成人の日 人権の日	1												2												3									12	火	2学年朝会 火12345水5 3学期課外講座開始 入試運営委員会	1	▽	○	○	○	○	○	○					2		○	○	○	○	○	○					3	▽	○	○	○	○	○	○		13	水	チャレンジデー L(2学年:平和教育)	1		○	○	○	○	○	L					2		○	○	○	○	○	L					3		○	○	○	○	○	L		14	木	1学年朝会 企画運営委員会	1		△	△	△	△	△	△					2	▽	△	△	△	△	△	△					3	▽	△	△	△	△	△	△		15	金	大学入学共通テスト直前集会(4校時) 平和フィールドワーク(2学年) 少年を守る日	1	▽	●	●	●	●	●	●					2		○	○	○	○	○	○					3	▽	○	○	○	○	○	○		16	土	おきなわ地域教育の日大学入学共通テスト① ベネッセ総合学力テスト(1・2年特必・希望者)	1												2												3									17	日	家庭の日大学入学共通テスト②	1												2												3									18	月	金6月23456 一般入試対策講座開始 共通テスト自己採点&データ作成 教育課程委員会 特色選抜・一般選抜Web出願(~1/28)	1	▽	○	○	○	○	○	○					2	▽	○	○	○	○	○	○					3	▽	○	○	○	○	○	○		19	火	45授業火12345月6 職員会議①	1	▽	△	△	△	△	△	△					2	▽	△	△	△	△	△	△					3	▽	△	△	△	△	△	△		20	水	チャレンジデー 3年担任との進路検討会① 県外からの入学志願のための許可願〆切	1		○	○	○	○	○	L					2		○	○	○	○	○	L					3		○	○	○	○	○	L		21	木	3年担任との進路検討会②	1	▽	○	○	○	○	○	○					2	▽	○	○	○	○	○	○					3	▽	○	○	○	○	○	○		22	金	第3回県立学校副校長・教頭研修会	1	▽	○	○	○	○	○	○					2	▽	○	○	○	○	○	○					3	▽	○	○	○	○	○	○		23	土		1												2												3									24	日		1												2												3									25	月	45分授業「命の尊さを考える日」に向けた職員研修 3学年特別時間割5・6校時カット(~2/10(火))	1	▽	△	△	△	△	△	△					2	▽	△	△	△	△	△	△					3	▽	△	△	△	△	△	△		26	火	第2回いじめ防止アンケート・学校評価(朝学時) 火12345月6入試運営委員会	1	▼	○	○	○	○	○	○					2	▼	○	○	○	○	○	○					3	▼	○	○	○	○	○	○		27	水	チャレンジデー(帰SHR15:25~15:30) 水12345木6	1		○	○	○	○	○	○					2		○	○	○	○	○	○					3		○	○	○	○	○	○		28	木	特色選抜・一般選抜Web出願〆切	1	▽	○	○	○	○	○	○					2	▽	○	○	○	○	○	○					3	▽	○	○	○	○	○	○		29	金	全体集会「命の尊さを考える日」(朝40分) 1~4校時は45分授業 12年出欠入力〆切 3年成績入力〆切	1		△	△	△	△	○	○					2		△	△	△	△	○	○					3		△	△	△	△	○	○		30	土	第5回自主学習会	1												2												3									31	日		1												2												3									備考		私大・専門学校入試説明会(2学年集会時) スクールカウンセラー来校日	集計							1年	2年				3年	授業日数	月	17	17	17									累計	166	166	166								授業時数	月	109	108	100					累計	1011	1008		1004																																																																	
			2												3									4	月	冬季休業日 仕事始め	1												2												3									5	火	冬季休業日	1												2												3									6	水	3学期始業式・HR役員認証式 L 水3425 一般入試対策講座申し込み~8(金)HR役員認証式	1		行	L	○	○	○	○					2		行	L	○	○	○	○					3		行	L	○	○	○	○		7	木	チャレンジデー 木12345総探(1・2年:小論文模試 3年:後輩へのアドバイス) PTA役員会(19:00)	1		○	○	○	○	○	○	総				2		○	○	○	○	○	○	総				3		○	○	○	○	○	○	総	8	金	朝学時:第3回進路調査(Classi) 3年出欠入力〆切 安全衛生委員会 第3回校長研修会	1	▼	○	○	○	○	○	○					2	▼	○	○	○	○	○	○					3	▼	○	○	○	○	○	○		9	土		1												2												3									10	日		1												2												3									11	月	成人の日 人権の日	1												2												3									12	火	2学年朝会 火12345水5 3学期課外講座開始 入試運営委員会	1	▽	○	○	○	○	○	○					2		○	○	○	○	○	○					3	▽	○	○	○	○	○	○		13	水	チャレンジデー L(2学年:平和教育)	1		○	○	○	○	○	L					2		○	○	○	○	○	L					3		○	○	○	○	○	L		14	木	1学年朝会 企画運営委員会	1		△	△	△	△	△	△					2	▽	△	△	△	△	△	△					3	▽	△	△	△	△	△	△		15	金	大学入学共通テスト直前集会(4校時) 平和フィールドワーク(2学年) 少年を守る日	1	▽	●	●	●	●	●	●					2		○	○	○	○	○	○					3	▽	○	○	○	○	○	○		16	土	おきなわ地域教育の日大学入学共通テスト① ベネッセ総合学力テスト(1・2年特必・希望者)	1												2												3									17	日	家庭の日大学入学共通テスト②	1												2												3									18	月	金6月23456 一般入試対策講座開始 共通テスト自己採点&データ作成 教育課程委員会 特色選抜・一般選抜Web出願(~1/28)	1	▽	○	○	○	○	○	○					2	▽	○	○	○	○	○	○					3	▽	○	○	○	○	○	○		19	火	45授業火12345月6 職員会議①	1	▽	△	△	△	△	△	△					2	▽	△	△	△	△	△	△					3	▽	△	△	△	△	△	△		20	水	チャレンジデー 3年担任との進路検討会① 県外からの入学志願のための許可願〆切	1		○	○	○	○	○	L					2		○	○	○	○	○	L					3		○	○	○	○	○	L		21	木	3年担任との進路検討会②	1	▽	○	○	○	○	○	○					2	▽	○	○	○	○	○	○					3	▽	○	○	○	○	○	○		22	金	第3回県立学校副校長・教頭研修会	1	▽	○	○	○	○	○	○					2	▽	○	○	○	○	○	○					3	▽	○	○	○	○	○	○		23	土		1												2												3									24	日		1												2												3									25	月	45分授業「命の尊さを考える日」に向けた職員研修 3学年特別時間割5・6校時カット(~2/10(火))	1	▽	△	△	△	△	△	△					2	▽	△	△	△	△	△	△					3	▽	△	△	△	△	△	△		26	火	第2回いじめ防止アンケート・学校評価(朝学時) 火12345月6入試運営委員会	1	▼	○	○	○	○	○	○					2	▼	○	○	○	○	○	○					3	▼	○	○	○	○	○	○		27	水	チャレンジデー(帰SHR15:25~15:30) 水12345木6	1		○	○	○	○	○	○					2		○	○	○	○	○	○					3		○	○	○	○	○	○		28	木	特色選抜・一般選抜Web出願〆切	1	▽	○	○	○	○	○	○					2	▽	○	○	○	○	○	○					3	▽	○	○	○	○	○	○		29	金	全体集会「命の尊さを考える日」(朝40分) 1~4校時は45分授業 12年出欠入力〆切 3年成績入力〆切	1		△	△	△	△	○	○					2		△	△	△	△	○	○					3		△	△	△	△	○	○		30	土	第5回自主学習会	1												2												3									31	日		1												2												3									備考		私大・専門学校入試説明会(2学年集会時) スクールカウンセラー来校日	集計							1年	2年				3年	授業日数	月	17	17	17									累計	166	166	166								授業時数	月	109	108	100					累計	1011	1008		1004																																																																													
			3									4	月	冬季休業日 仕事始め	1												2												3									5	火	冬季休業日	1												2												3									6	水	3学期始業式・HR役員認証式 L 水3425 一般入試対策講座申し込み~8(金)HR役員認証式	1		行	L	○	○	○	○					2		行	L	○	○	○	○					3		行	L	○	○	○	○		7	木	チャレンジデー 木12345総探(1・2年:小論文模試 3年:後輩へのアドバイス) PTA役員会(19:00)	1		○	○	○	○	○	○	総				2		○	○	○	○	○	○	総				3		○	○	○	○	○	○	総	8	金	朝学時:第3回進路調査(Classi) 3年出欠入力〆切 安全衛生委員会 第3回校長研修会	1	▼	○	○	○	○	○	○					2	▼	○	○	○	○	○	○					3	▼	○	○	○	○	○	○		9	土		1												2												3									10	日		1												2												3									11	月	成人の日 人権の日	1												2												3									12	火	2学年朝会 火12345水5 3学期課外講座開始 入試運営委員会	1	▽	○	○	○	○	○	○					2		○	○	○	○	○	○					3	▽	○	○	○	○	○	○		13	水	チャレンジデー L(2学年:平和教育)	1		○	○	○	○	○	L					2		○	○	○	○	○	L					3		○	○	○	○	○	L		14	木	1学年朝会 企画運営委員会	1		△	△	△	△	△	△					2	▽	△	△	△	△	△	△					3	▽	△	△	△	△	△	△		15	金	大学入学共通テスト直前集会(4校時) 平和フィールドワーク(2学年) 少年を守る日	1	▽	●	●	●	●	●	●					2		○	○	○	○	○	○					3	▽	○	○	○	○	○	○		16	土	おきなわ地域教育の日大学入学共通テスト① ベネッセ総合学力テスト(1・2年特必・希望者)	1												2												3									17	日	家庭の日大学入学共通テスト②	1												2												3									18	月	金6月23456 一般入試対策講座開始 共通テスト自己採点&データ作成 教育課程委員会 特色選抜・一般選抜Web出願(~1/28)	1	▽	○	○	○	○	○	○					2	▽	○	○	○	○	○	○					3	▽	○	○	○	○	○	○		19	火	45授業火12345月6 職員会議①	1	▽	△	△	△	△	△	△					2	▽	△	△	△	△	△	△					3	▽	△	△	△	△	△	△		20	水	チャレンジデー 3年担任との進路検討会① 県外からの入学志願のための許可願〆切	1		○	○	○	○	○	L					2		○	○	○	○	○	L					3		○	○	○	○	○	L		21	木	3年担任との進路検討会②	1	▽	○	○	○	○	○	○					2	▽	○	○	○	○	○	○					3	▽	○	○	○	○	○	○		22	金	第3回県立学校副校長・教頭研修会	1	▽	○	○	○	○	○	○					2	▽	○	○	○	○	○	○					3	▽	○	○	○	○	○	○		23	土		1												2												3									24	日		1												2												3									25	月	45分授業「命の尊さを考える日」に向けた職員研修 3学年特別時間割5・6校時カット(~2/10(火))	1	▽	△	△	△	△	△	△					2	▽	△	△	△	△	△	△					3	▽	△	△	△	△	△	△		26	火	第2回いじめ防止アンケート・学校評価(朝学時) 火12345月6入試運営委員会	1	▼	○	○	○	○	○	○					2	▼	○	○	○	○	○	○					3	▼	○	○	○	○	○	○		27	水	チャレンジデー(帰SHR15:25~15:30) 水12345木6	1		○	○	○	○	○	○					2		○	○	○	○	○	○					3		○	○	○	○	○	○		28	木	特色選抜・一般選抜Web出願〆切	1	▽	○	○	○	○	○	○					2	▽	○	○	○	○	○	○					3	▽	○	○	○	○	○	○		29	金	全体集会「命の尊さを考える日」(朝40分) 1~4校時は45分授業 12年出欠入力〆切 3年成績入力〆切	1		△	△	△	△	○	○					2		△	△	△	△	○	○					3		△	△	△	△	○	○		30	土	第5回自主学習会	1												2												3									31	日		1												2												3									備考		私大・専門学校入試説明会(2学年集会時) スクールカウンセラー来校日	集計							1年	2年				3年	授業日数	月	17	17	17									累計	166	166	166								授業時数	月	109	108	100					累計	1011	1008		1004																																																																																									
4	月	冬季休業日 仕事始め	1												2												3									5	火	冬季休業日	1												2												3									6	水	3学期始業式・HR役員認証式 L 水3425 一般入試対策講座申し込み~8(金)HR役員認証式	1		行	L	○	○	○	○					2		行	L	○	○	○	○					3		行	L	○	○	○	○		7	木	チャレンジデー 木12345総探(1・2年:小論文模試 3年:後輩へのアドバイス) PTA役員会(19:00)	1		○	○	○	○	○	○	総				2		○	○	○	○	○	○	総				3		○	○	○	○	○	○	総	8	金	朝学時:第3回進路調査(Classi) 3年出欠入力〆切 安全衛生委員会 第3回校長研修会	1	▼	○	○	○	○	○	○					2	▼	○	○	○	○	○	○					3	▼	○	○	○	○	○	○		9	土		1												2												3									10	日		1												2												3									11	月	成人の日 人権の日	1												2												3									12	火	2学年朝会 火12345水5 3学期課外講座開始 入試運営委員会	1	▽	○	○	○	○	○	○					2		○	○	○	○	○	○					3	▽	○	○	○	○	○	○		13	水	チャレンジデー L(2学年:平和教育)	1		○	○	○	○	○	L					2		○	○	○	○	○	L					3		○	○	○	○	○	L		14	木	1学年朝会 企画運営委員会	1		△	△	△	△	△	△					2	▽	△	△	△	△	△	△					3	▽	△	△	△	△	△	△		15	金	大学入学共通テスト直前集会(4校時) 平和フィールドワーク(2学年) 少年を守る日	1	▽	●	●	●	●	●	●					2		○	○	○	○	○	○					3	▽	○	○	○	○	○	○		16	土	おきなわ地域教育の日大学入学共通テスト① ベネッセ総合学力テスト(1・2年特必・希望者)	1												2												3									17	日	家庭の日大学入学共通テスト②	1												2												3									18	月	金6月23456 一般入試対策講座開始 共通テスト自己採点&データ作成 教育課程委員会 特色選抜・一般選抜Web出願(~1/28)	1	▽	○	○	○	○	○	○					2	▽	○	○	○	○	○	○					3	▽	○	○	○	○	○	○		19	火	45授業火12345月6 職員会議①	1	▽	△	△	△	△	△	△					2	▽	△	△	△	△	△	△					3	▽	△	△	△	△	△	△		20	水	チャレンジデー 3年担任との進路検討会① 県外からの入学志願のための許可願〆切	1		○	○	○	○	○	L					2		○	○	○	○	○	L					3		○	○	○	○	○	L		21	木	3年担任との進路検討会②	1	▽	○	○	○	○	○	○					2	▽	○	○	○	○	○	○					3	▽	○	○	○	○	○	○		22	金	第3回県立学校副校長・教頭研修会	1	▽	○	○	○	○	○	○					2	▽	○	○	○	○	○	○					3	▽	○	○	○	○	○	○		23	土		1												2												3									24	日		1												2												3									25	月	45分授業「命の尊さを考える日」に向けた職員研修 3学年特別時間割5・6校時カット(~2/10(火))	1	▽	△	△	△	△	△	△					2	▽	△	△	△	△	△	△					3	▽	△	△	△	△	△	△		26	火	第2回いじめ防止アンケート・学校評価(朝学時) 火12345月6入試運営委員会	1	▼	○	○	○	○	○	○					2	▼	○	○	○	○	○	○					3	▼	○	○	○	○	○	○		27	水	チャレンジデー(帰SHR15:25~15:30) 水12345木6	1		○	○	○	○	○	○					2		○	○	○	○	○	○					3		○	○	○	○	○	○		28	木	特色選抜・一般選抜Web出願〆切	1	▽	○	○	○	○	○	○					2	▽	○	○	○	○	○	○					3	▽	○	○	○	○	○	○		29	金	全体集会「命の尊さを考える日」(朝40分) 1~4校時は45分授業 12年出欠入力〆切 3年成績入力〆切	1		△	△	△	△	○	○					2		△	△	△	△	○	○					3		△	△	△	△	○	○		30	土	第5回自主学習会	1												2												3									31	日		1												2												3									備考		私大・専門学校入試説明会(2学年集会時) スクールカウンセラー来校日	集計							1年	2年				3年	授業日数	月	17	17	17									累計	166	166	166								授業時数	月	109	108	100					累計	1011	1008		1004																																																																																																					
			2												3									5	火	冬季休業日	1												2												3									6	水	3学期始業式・HR役員認証式 L 水3425 一般入試対策講座申し込み~8(金)HR役員認証式	1		行	L	○	○	○	○					2		行	L	○	○	○	○					3		行	L	○	○	○	○		7	木	チャレンジデー 木12345総探(1・2年:小論文模試 3年:後輩へのアドバイス) PTA役員会(19:00)	1		○	○	○	○	○	○	総				2		○	○	○	○	○	○	総				3		○	○	○	○	○	○	総	8	金	朝学時:第3回進路調査(Classi) 3年出欠入力〆切 安全衛生委員会 第3回校長研修会	1	▼	○	○	○	○	○	○					2	▼	○	○	○	○	○	○					3	▼	○	○	○	○	○	○		9	土		1												2												3									10	日		1												2												3									11	月	成人の日 人権の日	1												2												3									12	火	2学年朝会 火12345水5 3学期課外講座開始 入試運営委員会	1	▽	○	○	○	○	○	○					2		○	○	○	○	○	○					3	▽	○	○	○	○	○	○		13	水	チャレンジデー L(2学年:平和教育)	1		○	○	○	○	○	L					2		○	○	○	○	○	L					3		○	○	○	○	○	L		14	木	1学年朝会 企画運営委員会	1		△	△	△	△	△	△					2	▽	△	△	△	△	△	△					3	▽	△	△	△	△	△	△		15	金	大学入学共通テスト直前集会(4校時) 平和フィールドワーク(2学年) 少年を守る日	1	▽	●	●	●	●	●	●					2		○	○	○	○	○	○					3	▽	○	○	○	○	○	○		16	土	おきなわ地域教育の日大学入学共通テスト① ベネッセ総合学力テスト(1・2年特必・希望者)	1												2												3									17	日	家庭の日大学入学共通テスト②	1												2												3									18	月	金6月23456 一般入試対策講座開始 共通テスト自己採点&データ作成 教育課程委員会 特色選抜・一般選抜Web出願(~1/28)	1	▽	○	○	○	○	○	○					2	▽	○	○	○	○	○	○					3	▽	○	○	○	○	○	○		19	火	45授業火12345月6 職員会議①	1	▽	△	△	△	△	△	△					2	▽	△	△	△	△	△	△					3	▽	△	△	△	△	△	△		20	水	チャレンジデー 3年担任との進路検討会① 県外からの入学志願のための許可願〆切	1		○	○	○	○	○	L					2		○	○	○	○	○	L					3		○	○	○	○	○	L		21	木	3年担任との進路検討会②	1	▽	○	○	○	○	○	○					2	▽	○	○	○	○	○	○					3	▽	○	○	○	○	○	○		22	金	第3回県立学校副校長・教頭研修会	1	▽	○	○	○	○	○	○					2	▽	○	○	○	○	○	○					3	▽	○	○	○	○	○	○		23	土		1												2												3									24	日		1												2												3									25	月	45分授業「命の尊さを考える日」に向けた職員研修 3学年特別時間割5・6校時カット(~2/10(火))	1	▽	△	△	△	△	△	△					2	▽	△	△	△	△	△	△					3	▽	△	△	△	△	△	△		26	火	第2回いじめ防止アンケート・学校評価(朝学時) 火12345月6入試運営委員会	1	▼	○	○	○	○	○	○					2	▼	○	○	○	○	○	○					3	▼	○	○	○	○	○	○		27	水	チャレンジデー(帰SHR15:25~15:30) 水12345木6	1		○	○	○	○	○	○					2		○	○	○	○	○	○					3		○	○	○	○	○	○		28	木	特色選抜・一般選抜Web出願〆切	1	▽	○	○	○	○	○	○					2	▽	○	○	○	○	○	○					3	▽	○	○	○	○	○	○		29	金	全体集会「命の尊さを考える日」(朝40分) 1~4校時は45分授業 12年出欠入力〆切 3年成績入力〆切	1		△	△	△	△	○	○					2		△	△	△	△	○	○					3		△	△	△	△	○	○		30	土	第5回自主学習会	1												2												3									31	日		1												2												3									備考		私大・専門学校入試説明会(2学年集会時) スクールカウンセラー来校日	集計							1年	2年				3年	授業日数	月	17	17	17									累計	166	166	166								授業時数	月	109	108	100					累計	1011	1008		1004																																																																																																																	
			3									5	火	冬季休業日	1												2												3									6	水	3学期始業式・HR役員認証式 L 水3425 一般入試対策講座申し込み~8(金)HR役員認証式	1		行	L	○	○	○	○					2		行	L	○	○	○	○					3		行	L	○	○	○	○		7	木	チャレンジデー 木12345総探(1・2年:小論文模試 3年:後輩へのアドバイス) PTA役員会(19:00)	1		○	○	○	○	○	○	総				2		○	○	○	○	○	○	総				3		○	○	○	○	○	○	総	8	金	朝学時:第3回進路調査(Classi) 3年出欠入力〆切 安全衛生委員会 第3回校長研修会	1	▼	○	○	○	○	○	○					2	▼	○	○	○	○	○	○					3	▼	○	○	○	○	○	○		9	土		1												2												3									10	日		1												2												3									11	月	成人の日 人権の日	1												2												3									12	火	2学年朝会 火12345水5 3学期課外講座開始 入試運営委員会	1	▽	○	○	○	○	○	○					2		○	○	○	○	○	○					3	▽	○	○	○	○	○	○		13	水	チャレンジデー L(2学年:平和教育)	1		○	○	○	○	○	L					2		○	○	○	○	○	L					3		○	○	○	○	○	L		14	木	1学年朝会 企画運営委員会	1		△	△	△	△	△	△					2	▽	△	△	△	△	△	△					3	▽	△	△	△	△	△	△		15	金	大学入学共通テスト直前集会(4校時) 平和フィールドワーク(2学年) 少年を守る日	1	▽	●	●	●	●	●	●					2		○	○	○	○	○	○					3	▽	○	○	○	○	○	○		16	土	おきなわ地域教育の日大学入学共通テスト① ベネッセ総合学力テスト(1・2年特必・希望者)	1												2												3									17	日	家庭の日大学入学共通テスト②	1												2												3									18	月	金6月23456 一般入試対策講座開始 共通テスト自己採点&データ作成 教育課程委員会 特色選抜・一般選抜Web出願(~1/28)	1	▽	○	○	○	○	○	○					2	▽	○	○	○	○	○	○					3	▽	○	○	○	○	○	○		19	火	45授業火12345月6 職員会議①	1	▽	△	△	△	△	△	△					2	▽	△	△	△	△	△	△					3	▽	△	△	△	△	△	△		20	水	チャレンジデー 3年担任との進路検討会① 県外からの入学志願のための許可願〆切	1		○	○	○	○	○	L					2		○	○	○	○	○	L					3		○	○	○	○	○	L		21	木	3年担任との進路検討会②	1	▽	○	○	○	○	○	○					2	▽	○	○	○	○	○	○					3	▽	○	○	○	○	○	○		22	金	第3回県立学校副校長・教頭研修会	1	▽	○	○	○	○	○	○					2	▽	○	○	○	○	○	○					3	▽	○	○	○	○	○	○		23	土		1												2												3									24	日		1												2												3									25	月	45分授業「命の尊さを考える日」に向けた職員研修 3学年特別時間割5・6校時カット(~2/10(火))	1	▽	△	△	△	△	△	△					2	▽	△	△	△	△	△	△					3	▽	△	△	△	△	△	△		26	火	第2回いじめ防止アンケート・学校評価(朝学時) 火12345月6入試運営委員会	1	▼	○	○	○	○	○	○					2	▼	○	○	○	○	○	○					3	▼	○	○	○	○	○	○		27	水	チャレンジデー(帰SHR15:25~15:30) 水12345木6	1		○	○	○	○	○	○					2		○	○	○	○	○	○					3		○	○	○	○	○	○		28	木	特色選抜・一般選抜Web出願〆切	1	▽	○	○	○	○	○	○					2	▽	○	○	○	○	○	○					3	▽	○	○	○	○	○	○		29	金	全体集会「命の尊さを考える日」(朝40分) 1~4校時は45分授業 12年出欠入力〆切 3年成績入力〆切	1		△	△	△	△	○	○					2		△	△	△	△	○	○					3		△	△	△	△	○	○		30	土	第5回自主学習会	1												2												3									31	日		1												2												3									備考		私大・専門学校入試説明会(2学年集会時) スクールカウンセラー来校日	集計							1年	2年				3年	授業日数	月	17	17	17									累計	166	166	166								授業時数	月	109	108	100					累計	1011	1008		1004																																																																																																																													
5	火	冬季休業日	1												2												3									6	水	3学期始業式・HR役員認証式 L 水3425 一般入試対策講座申し込み~8(金)HR役員認証式	1		行	L	○	○	○	○					2		行	L	○	○	○	○					3		行	L	○	○	○	○		7	木	チャレンジデー 木12345総探(1・2年:小論文模試 3年:後輩へのアドバイス) PTA役員会(19:00)	1		○	○	○	○	○	○	総				2		○	○	○	○	○	○	総				3		○	○	○	○	○	○	総	8	金	朝学時:第3回進路調査(Classi) 3年出欠入力〆切 安全衛生委員会 第3回校長研修会	1	▼	○	○	○	○	○	○					2	▼	○	○	○	○	○	○					3	▼	○	○	○	○	○	○		9	土		1												2												3									10	日		1												2												3									11	月	成人の日 人権の日	1												2												3									12	火	2学年朝会 火12345水5 3学期課外講座開始 入試運営委員会	1	▽	○	○	○	○	○	○					2		○	○	○	○	○	○					3	▽	○	○	○	○	○	○		13	水	チャレンジデー L(2学年:平和教育)	1		○	○	○	○	○	L					2		○	○	○	○	○	L					3		○	○	○	○	○	L		14	木	1学年朝会 企画運営委員会	1		△	△	△	△	△	△					2	▽	△	△	△	△	△	△					3	▽	△	△	△	△	△	△		15	金	大学入学共通テスト直前集会(4校時) 平和フィールドワーク(2学年) 少年を守る日	1	▽	●	●	●	●	●	●					2		○	○	○	○	○	○					3	▽	○	○	○	○	○	○		16	土	おきなわ地域教育の日大学入学共通テスト① ベネッセ総合学力テスト(1・2年特必・希望者)	1												2												3									17	日	家庭の日大学入学共通テスト②	1												2												3									18	月	金6月23456 一般入試対策講座開始 共通テスト自己採点&データ作成 教育課程委員会 特色選抜・一般選抜Web出願(~1/28)	1	▽	○	○	○	○	○	○					2	▽	○	○	○	○	○	○					3	▽	○	○	○	○	○	○		19	火	45授業火12345月6 職員会議①	1	▽	△	△	△	△	△	△					2	▽	△	△	△	△	△	△					3	▽	△	△	△	△	△	△		20	水	チャレンジデー 3年担任との進路検討会① 県外からの入学志願のための許可願〆切	1		○	○	○	○	○	L					2		○	○	○	○	○	L					3		○	○	○	○	○	L		21	木	3年担任との進路検討会②	1	▽	○	○	○	○	○	○					2	▽	○	○	○	○	○	○					3	▽	○	○	○	○	○	○		22	金	第3回県立学校副校長・教頭研修会	1	▽	○	○	○	○	○	○					2	▽	○	○	○	○	○	○					3	▽	○	○	○	○	○	○		23	土		1												2												3									24	日		1												2												3									25	月	45分授業「命の尊さを考える日」に向けた職員研修 3学年特別時間割5・6校時カット(~2/10(火))	1	▽	△	△	△	△	△	△					2	▽	△	△	△	△	△	△					3	▽	△	△	△	△	△	△		26	火	第2回いじめ防止アンケート・学校評価(朝学時) 火12345月6入試運営委員会	1	▼	○	○	○	○	○	○					2	▼	○	○	○	○	○	○					3	▼	○	○	○	○	○	○		27	水	チャレンジデー(帰SHR15:25~15:30) 水12345木6	1		○	○	○	○	○	○					2		○	○	○	○	○	○					3		○	○	○	○	○	○		28	木	特色選抜・一般選抜Web出願〆切	1	▽	○	○	○	○	○	○					2	▽	○	○	○	○	○	○					3	▽	○	○	○	○	○	○		29	金	全体集会「命の尊さを考える日」(朝40分) 1~4校時は45分授業 12年出欠入力〆切 3年成績入力〆切	1		△	△	△	△	○	○					2		△	△	△	△	○	○					3		△	△	△	△	○	○		30	土	第5回自主学習会	1												2												3									31	日		1												2												3									備考		私大・専門学校入試説明会(2学年集会時) スクールカウンセラー来校日	集計							1年	2年				3年	授業日数	月	17	17	17									累計	166	166	166								授業時数	月	109	108	100					累計	1011	1008		1004																																																																																																																																									
			2												3									6	水	3学期始業式・HR役員認証式 L 水3425 一般入試対策講座申し込み~8(金)HR役員認証式	1		行	L	○	○	○	○					2		行	L	○	○	○	○					3		行	L	○	○	○	○		7	木	チャレンジデー 木12345総探(1・2年:小論文模試 3年:後輩へのアドバイス) PTA役員会(19:00)	1		○	○	○	○	○	○	総				2		○	○	○	○	○	○	総				3		○	○	○	○	○	○	総	8	金	朝学時:第3回進路調査(Classi) 3年出欠入力〆切 安全衛生委員会 第3回校長研修会	1	▼	○	○	○	○	○	○					2	▼	○	○	○	○	○	○					3	▼	○	○	○	○	○	○		9	土		1												2												3									10	日		1												2												3									11	月	成人の日 人権の日	1												2												3									12	火	2学年朝会 火12345水5 3学期課外講座開始 入試運営委員会	1	▽	○	○	○	○	○	○					2		○	○	○	○	○	○					3	▽	○	○	○	○	○	○		13	水	チャレンジデー L(2学年:平和教育)	1		○	○	○	○	○	L					2		○	○	○	○	○	L					3		○	○	○	○	○	L		14	木	1学年朝会 企画運営委員会	1		△	△	△	△	△	△					2	▽	△	△	△	△	△	△					3	▽	△	△	△	△	△	△		15	金	大学入学共通テスト直前集会(4校時) 平和フィールドワーク(2学年) 少年を守る日	1	▽	●	●	●	●	●	●					2		○	○	○	○	○	○					3	▽	○	○	○	○	○	○		16	土	おきなわ地域教育の日大学入学共通テスト① ベネッセ総合学力テスト(1・2年特必・希望者)	1												2												3									17	日	家庭の日大学入学共通テスト②	1												2												3									18	月	金6月23456 一般入試対策講座開始 共通テスト自己採点&データ作成 教育課程委員会 特色選抜・一般選抜Web出願(~1/28)	1	▽	○	○	○	○	○	○					2	▽	○	○	○	○	○	○					3	▽	○	○	○	○	○	○		19	火	45授業火12345月6 職員会議①	1	▽	△	△	△	△	△	△					2	▽	△	△	△	△	△	△					3	▽	△	△	△	△	△	△		20	水	チャレンジデー 3年担任との進路検討会① 県外からの入学志願のための許可願〆切	1		○	○	○	○	○	L					2		○	○	○	○	○	L					3		○	○	○	○	○	L		21	木	3年担任との進路検討会②	1	▽	○	○	○	○	○	○					2	▽	○	○	○	○	○	○					3	▽	○	○	○	○	○	○		22	金	第3回県立学校副校長・教頭研修会	1	▽	○	○	○	○	○	○					2	▽	○	○	○	○	○	○					3	▽	○	○	○	○	○	○		23	土		1												2												3									24	日		1												2												3									25	月	45分授業「命の尊さを考える日」に向けた職員研修 3学年特別時間割5・6校時カット(~2/10(火))	1	▽	△	△	△	△	△	△					2	▽	△	△	△	△	△	△					3	▽	△	△	△	△	△	△		26	火	第2回いじめ防止アンケート・学校評価(朝学時) 火12345月6入試運営委員会	1	▼	○	○	○	○	○	○					2	▼	○	○	○	○	○	○					3	▼	○	○	○	○	○	○		27	水	チャレンジデー(帰SHR15:25~15:30) 水12345木6	1		○	○	○	○	○	○					2		○	○	○	○	○	○					3		○	○	○	○	○	○		28	木	特色選抜・一般選抜Web出願〆切	1	▽	○	○	○	○	○	○					2	▽	○	○	○	○	○	○					3	▽	○	○	○	○	○	○		29	金	全体集会「命の尊さを考える日」(朝40分) 1~4校時は45分授業 12年出欠入力〆切 3年成績入力〆切	1		△	△	△	△	○	○					2		△	△	△	△	○	○					3		△	△	△	△	○	○		30	土	第5回自主学習会	1												2												3									31	日		1												2												3									備考		私大・専門学校入試説明会(2学年集会時) スクールカウンセラー来校日	集計							1年	2年				3年	授業日数	月	17	17	17									累計	166	166	166								授業時数	月	109	108	100					累計	1011	1008		1004																																																																																																																																																					
			3									6	水	3学期始業式・HR役員認証式 L 水3425 一般入試対策講座申し込み~8(金)HR役員認証式	1		行	L	○	○	○	○					2		行	L	○	○	○	○					3		行	L	○	○	○	○		7	木	チャレンジデー 木12345総探(1・2年:小論文模試 3年:後輩へのアドバイス) PTA役員会(19:00)	1		○	○	○	○	○	○	総				2		○	○	○	○	○	○	総				3		○	○	○	○	○	○	総	8	金	朝学時:第3回進路調査(Classi) 3年出欠入力〆切 安全衛生委員会 第3回校長研修会	1	▼	○	○	○	○	○	○					2	▼	○	○	○	○	○	○					3	▼	○	○	○	○	○	○		9	土		1												2												3									10	日		1												2												3									11	月	成人の日 人権の日	1												2												3									12	火	2学年朝会 火12345水5 3学期課外講座開始 入試運営委員会	1	▽	○	○	○	○	○	○					2		○	○	○	○	○	○					3	▽	○	○	○	○	○	○		13	水	チャレンジデー L(2学年:平和教育)	1		○	○	○	○	○	L					2		○	○	○	○	○	L					3		○	○	○	○	○	L		14	木	1学年朝会 企画運営委員会	1		△	△	△	△	△	△					2	▽	△	△	△	△	△	△					3	▽	△	△	△	△	△	△		15	金	大学入学共通テスト直前集会(4校時) 平和フィールドワーク(2学年) 少年を守る日	1	▽	●	●	●	●	●	●					2		○	○	○	○	○	○					3	▽	○	○	○	○	○	○		16	土	おきなわ地域教育の日大学入学共通テスト① ベネッセ総合学力テスト(1・2年特必・希望者)	1												2												3									17	日	家庭の日大学入学共通テスト②	1												2												3									18	月	金6月23456 一般入試対策講座開始 共通テスト自己採点&データ作成 教育課程委員会 特色選抜・一般選抜Web出願(~1/28)	1	▽	○	○	○	○	○	○					2	▽	○	○	○	○	○	○					3	▽	○	○	○	○	○	○		19	火	45授業火12345月6 職員会議①	1	▽	△	△	△	△	△	△					2	▽	△	△	△	△	△	△					3	▽	△	△	△	△	△	△		20	水	チャレンジデー 3年担任との進路検討会① 県外からの入学志願のための許可願〆切	1		○	○	○	○	○	L					2		○	○	○	○	○	L					3		○	○	○	○	○	L		21	木	3年担任との進路検討会②	1	▽	○	○	○	○	○	○					2	▽	○	○	○	○	○	○					3	▽	○	○	○	○	○	○		22	金	第3回県立学校副校長・教頭研修会	1	▽	○	○	○	○	○	○					2	▽	○	○	○	○	○	○					3	▽	○	○	○	○	○	○		23	土		1												2												3									24	日		1												2												3									25	月	45分授業「命の尊さを考える日」に向けた職員研修 3学年特別時間割5・6校時カット(~2/10(火))	1	▽	△	△	△	△	△	△					2	▽	△	△	△	△	△	△					3	▽	△	△	△	△	△	△		26	火	第2回いじめ防止アンケート・学校評価(朝学時) 火12345月6入試運営委員会	1	▼	○	○	○	○	○	○					2	▼	○	○	○	○	○	○					3	▼	○	○	○	○	○	○		27	水	チャレンジデー(帰SHR15:25~15:30) 水12345木6	1		○	○	○	○	○	○					2		○	○	○	○	○	○					3		○	○	○	○	○	○		28	木	特色選抜・一般選抜Web出願〆切	1	▽	○	○	○	○	○	○					2	▽	○	○	○	○	○	○					3	▽	○	○	○	○	○	○		29	金	全体集会「命の尊さを考える日」(朝40分) 1~4校時は45分授業 12年出欠入力〆切 3年成績入力〆切	1		△	△	△	△	○	○					2		△	△	△	△	○	○					3		△	△	△	△	○	○		30	土	第5回自主学習会	1												2												3									31	日		1												2												3									備考		私大・専門学校入試説明会(2学年集会時) スクールカウンセラー来校日	集計							1年	2年				3年	授業日数	月	17	17	17									累計	166	166	166								授業時数	月	109	108	100					累計	1011	1008		1004																																																																																																																																																																	
6	水	3学期始業式・HR役員認証式 L 水3425 一般入試対策講座申し込み~8(金)HR役員認証式	1		行	L	○	○	○	○					2		行	L	○	○	○	○					3		行	L	○	○	○	○		7	木	チャレンジデー 木12345総探(1・2年:小論文模試 3年:後輩へのアドバイス) PTA役員会(19:00)	1		○	○	○	○	○	○	総				2		○	○	○	○	○	○	総				3		○	○	○	○	○	○	総	8	金	朝学時:第3回進路調査(Classi) 3年出欠入力〆切 安全衛生委員会 第3回校長研修会	1	▼	○	○	○	○	○	○					2	▼	○	○	○	○	○	○					3	▼	○	○	○	○	○	○		9	土		1												2												3									10	日		1												2												3									11	月	成人の日 人権の日	1												2												3									12	火	2学年朝会 火12345水5 3学期課外講座開始 入試運営委員会	1	▽	○	○	○	○	○	○					2		○	○	○	○	○	○					3	▽	○	○	○	○	○	○		13	水	チャレンジデー L(2学年:平和教育)	1		○	○	○	○	○	L					2		○	○	○	○	○	L					3		○	○	○	○	○	L		14	木	1学年朝会 企画運営委員会	1		△	△	△	△	△	△					2	▽	△	△	△	△	△	△					3	▽	△	△	△	△	△	△		15	金	大学入学共通テスト直前集会(4校時) 平和フィールドワーク(2学年) 少年を守る日	1	▽	●	●	●	●	●	●					2		○	○	○	○	○	○					3	▽	○	○	○	○	○	○		16	土	おきなわ地域教育の日大学入学共通テスト① ベネッセ総合学力テスト(1・2年特必・希望者)	1												2												3									17	日	家庭の日大学入学共通テスト②	1												2												3									18	月	金6月23456 一般入試対策講座開始 共通テスト自己採点&データ作成 教育課程委員会 特色選抜・一般選抜Web出願(~1/28)	1	▽	○	○	○	○	○	○					2	▽	○	○	○	○	○	○					3	▽	○	○	○	○	○	○		19	火	45授業火12345月6 職員会議①	1	▽	△	△	△	△	△	△					2	▽	△	△	△	△	△	△					3	▽	△	△	△	△	△	△		20	水	チャレンジデー 3年担任との進路検討会① 県外からの入学志願のための許可願〆切	1		○	○	○	○	○	L					2		○	○	○	○	○	L					3		○	○	○	○	○	L		21	木	3年担任との進路検討会②	1	▽	○	○	○	○	○	○					2	▽	○	○	○	○	○	○					3	▽	○	○	○	○	○	○		22	金	第3回県立学校副校長・教頭研修会	1	▽	○	○	○	○	○	○					2	▽	○	○	○	○	○	○					3	▽	○	○	○	○	○	○		23	土		1												2												3									24	日		1												2												3									25	月	45分授業「命の尊さを考える日」に向けた職員研修 3学年特別時間割5・6校時カット(~2/10(火))	1	▽	△	△	△	△	△	△					2	▽	△	△	△	△	△	△					3	▽	△	△	△	△	△	△		26	火	第2回いじめ防止アンケート・学校評価(朝学時) 火12345月6入試運営委員会	1	▼	○	○	○	○	○	○					2	▼	○	○	○	○	○	○					3	▼	○	○	○	○	○	○		27	水	チャレンジデー(帰SHR15:25~15:30) 水12345木6	1		○	○	○	○	○	○					2		○	○	○	○	○	○					3		○	○	○	○	○	○		28	木	特色選抜・一般選抜Web出願〆切	1	▽	○	○	○	○	○	○					2	▽	○	○	○	○	○	○					3	▽	○	○	○	○	○	○		29	金	全体集会「命の尊さを考える日」(朝40分) 1~4校時は45分授業 12年出欠入力〆切 3年成績入力〆切	1		△	△	△	△	○	○					2		△	△	△	△	○	○					3		△	△	△	△	○	○		30	土	第5回自主学習会	1												2												3									31	日		1												2												3									備考		私大・専門学校入試説明会(2学年集会時) スクールカウンセラー来校日	集計							1年	2年				3年	授業日数	月	17	17	17									累計	166	166	166								授業時数	月	109	108	100					累計	1011	1008		1004																																																																																																																																																																													
			2		行	L	○	○	○	○					3		行	L	○	○	○	○		7	木	チャレンジデー 木12345総探(1・2年:小論文模試 3年:後輩へのアドバイス) PTA役員会(19:00)	1		○	○	○	○	○	○	総				2		○	○	○	○	○	○	総				3		○	○	○	○	○	○	総	8	金	朝学時:第3回進路調査(Classi) 3年出欠入力〆切 安全衛生委員会 第3回校長研修会	1	▼	○	○	○	○	○	○					2	▼	○	○	○	○	○	○					3	▼	○	○	○	○	○	○		9	土		1												2												3									10	日		1												2												3									11	月	成人の日 人権の日	1												2												3									12	火	2学年朝会 火12345水5 3学期課外講座開始 入試運営委員会	1	▽	○	○	○	○	○	○					2		○	○	○	○	○	○					3	▽	○	○	○	○	○	○		13	水	チャレンジデー L(2学年:平和教育)	1		○	○	○	○	○	L					2		○	○	○	○	○	L					3		○	○	○	○	○	L		14	木	1学年朝会 企画運営委員会	1		△	△	△	△	△	△					2	▽	△	△	△	△	△	△					3	▽	△	△	△	△	△	△		15	金	大学入学共通テスト直前集会(4校時) 平和フィールドワーク(2学年) 少年を守る日	1	▽	●	●	●	●	●	●					2		○	○	○	○	○	○					3	▽	○	○	○	○	○	○		16	土	おきなわ地域教育の日大学入学共通テスト① ベネッセ総合学力テスト(1・2年特必・希望者)	1												2												3									17	日	家庭の日大学入学共通テスト②	1												2												3									18	月	金6月23456 一般入試対策講座開始 共通テスト自己採点&データ作成 教育課程委員会 特色選抜・一般選抜Web出願(~1/28)	1	▽	○	○	○	○	○	○					2	▽	○	○	○	○	○	○					3	▽	○	○	○	○	○	○		19	火	45授業火12345月6 職員会議①	1	▽	△	△	△	△	△	△					2	▽	△	△	△	△	△	△					3	▽	△	△	△	△	△	△		20	水	チャレンジデー 3年担任との進路検討会① 県外からの入学志願のための許可願〆切	1		○	○	○	○	○	L					2		○	○	○	○	○	L					3		○	○	○	○	○	L		21	木	3年担任との進路検討会②	1	▽	○	○	○	○	○	○					2	▽	○	○	○	○	○	○					3	▽	○	○	○	○	○	○		22	金	第3回県立学校副校長・教頭研修会	1	▽	○	○	○	○	○	○					2	▽	○	○	○	○	○	○					3	▽	○	○	○	○	○	○		23	土		1												2												3									24	日		1												2												3									25	月	45分授業「命の尊さを考える日」に向けた職員研修 3学年特別時間割5・6校時カット(~2/10(火))	1	▽	△	△	△	△	△	△					2	▽	△	△	△	△	△	△					3	▽	△	△	△	△	△	△		26	火	第2回いじめ防止アンケート・学校評価(朝学時) 火12345月6入試運営委員会	1	▼	○	○	○	○	○	○					2	▼	○	○	○	○	○	○					3	▼	○	○	○	○	○	○		27	水	チャレンジデー(帰SHR15:25~15:30) 水12345木6	1		○	○	○	○	○	○					2		○	○	○	○	○	○					3		○	○	○	○	○	○		28	木	特色選抜・一般選抜Web出願〆切	1	▽	○	○	○	○	○	○					2	▽	○	○	○	○	○	○					3	▽	○	○	○	○	○	○		29	金	全体集会「命の尊さを考える日」(朝40分) 1~4校時は45分授業 12年出欠入力〆切 3年成績入力〆切	1		△	△	△	△	○	○					2		△	△	△	△	○	○					3		△	△	△	△	○	○		30	土	第5回自主学習会	1												2												3									31	日		1												2												3									備考		私大・専門学校入試説明会(2学年集会時) スクールカウンセラー来校日	集計							1年	2年				3年	授業日数	月	17	17	17									累計	166	166	166								授業時数	月	109	108	100					累計	1011	1008		1004																																																																																																																																																																																									
			3		行	L	○	○	○	○		7	木	チャレンジデー 木12345総探(1・2年:小論文模試 3年:後輩へのアドバイス) PTA役員会(19:00)	1		○	○	○	○	○	○	総				2		○	○	○	○	○	○	総				3		○	○	○	○	○	○	総	8	金	朝学時:第3回進路調査(Classi) 3年出欠入力〆切 安全衛生委員会 第3回校長研修会	1	▼	○	○	○	○	○	○					2	▼	○	○	○	○	○	○					3	▼	○	○	○	○	○	○		9	土		1												2												3									10	日		1												2												3									11	月	成人の日 人権の日	1												2												3									12	火	2学年朝会 火12345水5 3学期課外講座開始 入試運営委員会	1	▽	○	○	○	○	○	○					2		○	○	○	○	○	○					3	▽	○	○	○	○	○	○		13	水	チャレンジデー L(2学年:平和教育)	1		○	○	○	○	○	L					2		○	○	○	○	○	L					3		○	○	○	○	○	L		14	木	1学年朝会 企画運営委員会	1		△	△	△	△	△	△					2	▽	△	△	△	△	△	△					3	▽	△	△	△	△	△	△		15	金	大学入学共通テスト直前集会(4校時) 平和フィールドワーク(2学年) 少年を守る日	1	▽	●	●	●	●	●	●					2		○	○	○	○	○	○					3	▽	○	○	○	○	○	○		16	土	おきなわ地域教育の日大学入学共通テスト① ベネッセ総合学力テスト(1・2年特必・希望者)	1												2												3									17	日	家庭の日大学入学共通テスト②	1												2												3									18	月	金6月23456 一般入試対策講座開始 共通テスト自己採点&データ作成 教育課程委員会 特色選抜・一般選抜Web出願(~1/28)	1	▽	○	○	○	○	○	○					2	▽	○	○	○	○	○	○					3	▽	○	○	○	○	○	○		19	火	45授業火12345月6 職員会議①	1	▽	△	△	△	△	△	△					2	▽	△	△	△	△	△	△					3	▽	△	△	△	△	△	△		20	水	チャレンジデー 3年担任との進路検討会① 県外からの入学志願のための許可願〆切	1		○	○	○	○	○	L					2		○	○	○	○	○	L					3		○	○	○	○	○	L		21	木	3年担任との進路検討会②	1	▽	○	○	○	○	○	○					2	▽	○	○	○	○	○	○					3	▽	○	○	○	○	○	○		22	金	第3回県立学校副校長・教頭研修会	1	▽	○	○	○	○	○	○					2	▽	○	○	○	○	○	○					3	▽	○	○	○	○	○	○		23	土		1												2												3									24	日		1												2												3									25	月	45分授業「命の尊さを考える日」に向けた職員研修 3学年特別時間割5・6校時カット(~2/10(火))	1	▽	△	△	△	△	△	△					2	▽	△	△	△	△	△	△					3	▽	△	△	△	△	△	△		26	火	第2回いじめ防止アンケート・学校評価(朝学時) 火12345月6入試運営委員会	1	▼	○	○	○	○	○	○					2	▼	○	○	○	○	○	○					3	▼	○	○	○	○	○	○		27	水	チャレンジデー(帰SHR15:25~15:30) 水12345木6	1		○	○	○	○	○	○					2		○	○	○	○	○	○					3		○	○	○	○	○	○		28	木	特色選抜・一般選抜Web出願〆切	1	▽	○	○	○	○	○	○					2	▽	○	○	○	○	○	○					3	▽	○	○	○	○	○	○		29	金	全体集会「命の尊さを考える日」(朝40分) 1~4校時は45分授業 12年出欠入力〆切 3年成績入力〆切	1		△	△	△	△	○	○					2		△	△	△	△	○	○					3		△	△	△	△	○	○		30	土	第5回自主学習会	1												2												3									31	日		1												2												3									備考		私大・専門学校入試説明会(2学年集会時) スクールカウンセラー来校日	集計							1年	2年				3年	授業日数	月	17	17	17									累計	166	166	166								授業時数	月	109	108	100					累計	1011	1008		1004																																																																																																																																																																																																					
7	木	チャレンジデー 木12345総探(1・2年:小論文模試 3年:後輩へのアドバイス) PTA役員会(19:00)	1		○	○	○	○	○	○	総				2		○	○	○	○	○	○	総				3		○	○	○	○	○	○	総	8	金	朝学時:第3回進路調査(Classi) 3年出欠入力〆切 安全衛生委員会 第3回校長研修会	1	▼	○	○	○	○	○	○					2	▼	○	○	○	○	○	○					3	▼	○	○	○	○	○	○		9	土		1												2												3									10	日		1												2												3									11	月	成人の日 人権の日	1												2												3									12	火	2学年朝会 火12345水5 3学期課外講座開始 入試運営委員会	1	▽	○	○	○	○	○	○					2		○	○	○	○	○	○					3	▽	○	○	○	○	○	○		13	水	チャレンジデー L(2学年:平和教育)	1		○	○	○	○	○	L					2		○	○	○	○	○	L					3		○	○	○	○	○	L		14	木	1学年朝会 企画運営委員会	1		△	△	△	△	△	△					2	▽	△	△	△	△	△	△					3	▽	△	△	△	△	△	△		15	金	大学入学共通テスト直前集会(4校時) 平和フィールドワーク(2学年) 少年を守る日	1	▽	●	●	●	●	●	●					2		○	○	○	○	○	○					3	▽	○	○	○	○	○	○		16	土	おきなわ地域教育の日大学入学共通テスト① ベネッセ総合学力テスト(1・2年特必・希望者)	1												2												3									17	日	家庭の日大学入学共通テスト②	1												2												3									18	月	金6月23456 一般入試対策講座開始 共通テスト自己採点&データ作成 教育課程委員会 特色選抜・一般選抜Web出願(~1/28)	1	▽	○	○	○	○	○	○					2	▽	○	○	○	○	○	○					3	▽	○	○	○	○	○	○		19	火	45授業火12345月6 職員会議①	1	▽	△	△	△	△	△	△					2	▽	△	△	△	△	△	△					3	▽	△	△	△	△	△	△		20	水	チャレンジデー 3年担任との進路検討会① 県外からの入学志願のための許可願〆切	1		○	○	○	○	○	L					2		○	○	○	○	○	L					3		○	○	○	○	○	L		21	木	3年担任との進路検討会②	1	▽	○	○	○	○	○	○					2	▽	○	○	○	○	○	○					3	▽	○	○	○	○	○	○		22	金	第3回県立学校副校長・教頭研修会	1	▽	○	○	○	○	○	○					2	▽	○	○	○	○	○	○					3	▽	○	○	○	○	○	○		23	土		1												2												3									24	日		1												2												3									25	月	45分授業「命の尊さを考える日」に向けた職員研修 3学年特別時間割5・6校時カット(~2/10(火))	1	▽	△	△	△	△	△	△					2	▽	△	△	△	△	△	△					3	▽	△	△	△	△	△	△		26	火	第2回いじめ防止アンケート・学校評価(朝学時) 火12345月6入試運営委員会	1	▼	○	○	○	○	○	○					2	▼	○	○	○	○	○	○					3	▼	○	○	○	○	○	○		27	水	チャレンジデー(帰SHR15:25~15:30) 水12345木6	1		○	○	○	○	○	○					2		○	○	○	○	○	○					3		○	○	○	○	○	○		28	木	特色選抜・一般選抜Web出願〆切	1	▽	○	○	○	○	○	○					2	▽	○	○	○	○	○	○					3	▽	○	○	○	○	○	○		29	金	全体集会「命の尊さを考える日」(朝40分) 1~4校時は45分授業 12年出欠入力〆切 3年成績入力〆切	1		△	△	△	△	○	○					2		△	△	△	△	○	○					3		△	△	△	△	○	○		30	土	第5回自主学習会	1												2												3									31	日		1												2												3									備考		私大・専門学校入試説明会(2学年集会時) スクールカウンセラー来校日	集計							1年	2年				3年	授業日数	月	17	17	17									累計	166	166	166								授業時数	月	109	108	100					累計	1011	1008		1004																																																																																																																																																																																																																	
			2		○	○	○	○	○	○	総				3		○	○	○	○	○	○	総	8	金	朝学時:第3回進路調査(Classi) 3年出欠入力〆切 安全衛生委員会 第3回校長研修会	1	▼	○	○	○	○	○	○					2	▼	○	○	○	○	○	○					3	▼	○	○	○	○	○	○		9	土		1												2												3									10	日		1												2												3									11	月	成人の日 人権の日	1												2												3									12	火	2学年朝会 火12345水5 3学期課外講座開始 入試運営委員会	1	▽	○	○	○	○	○	○					2		○	○	○	○	○	○					3	▽	○	○	○	○	○	○		13	水	チャレンジデー L(2学年:平和教育)	1		○	○	○	○	○	L					2		○	○	○	○	○	L					3		○	○	○	○	○	L		14	木	1学年朝会 企画運営委員会	1		△	△	△	△	△	△					2	▽	△	△	△	△	△	△					3	▽	△	△	△	△	△	△		15	金	大学入学共通テスト直前集会(4校時) 平和フィールドワーク(2学年) 少年を守る日	1	▽	●	●	●	●	●	●					2		○	○	○	○	○	○					3	▽	○	○	○	○	○	○		16	土	おきなわ地域教育の日大学入学共通テスト① ベネッセ総合学力テスト(1・2年特必・希望者)	1												2												3									17	日	家庭の日大学入学共通テスト②	1												2												3									18	月	金6月23456 一般入試対策講座開始 共通テスト自己採点&データ作成 教育課程委員会 特色選抜・一般選抜Web出願(~1/28)	1	▽	○	○	○	○	○	○					2	▽	○	○	○	○	○	○					3	▽	○	○	○	○	○	○		19	火	45授業火12345月6 職員会議①	1	▽	△	△	△	△	△	△					2	▽	△	△	△	△	△	△					3	▽	△	△	△	△	△	△		20	水	チャレンジデー 3年担任との進路検討会① 県外からの入学志願のための許可願〆切	1		○	○	○	○	○	L					2		○	○	○	○	○	L					3		○	○	○	○	○	L		21	木	3年担任との進路検討会②	1	▽	○	○	○	○	○	○					2	▽	○	○	○	○	○	○					3	▽	○	○	○	○	○	○		22	金	第3回県立学校副校長・教頭研修会	1	▽	○	○	○	○	○	○					2	▽	○	○	○	○	○	○					3	▽	○	○	○	○	○	○		23	土		1												2												3									24	日		1												2												3									25	月	45分授業「命の尊さを考える日」に向けた職員研修 3学年特別時間割5・6校時カット(~2/10(火))	1	▽	△	△	△	△	△	△					2	▽	△	△	△	△	△	△					3	▽	△	△	△	△	△	△		26	火	第2回いじめ防止アンケート・学校評価(朝学時) 火12345月6入試運営委員会	1	▼	○	○	○	○	○	○					2	▼	○	○	○	○	○	○					3	▼	○	○	○	○	○	○		27	水	チャレンジデー(帰SHR15:25~15:30) 水12345木6	1		○	○	○	○	○	○					2		○	○	○	○	○	○					3		○	○	○	○	○	○		28	木	特色選抜・一般選抜Web出願〆切	1	▽	○	○	○	○	○	○					2	▽	○	○	○	○	○	○					3	▽	○	○	○	○	○	○		29	金	全体集会「命の尊さを考える日」(朝40分) 1~4校時は45分授業 12年出欠入力〆切 3年成績入力〆切	1		△	△	△	△	○	○					2		△	△	△	△	○	○					3		△	△	△	△	○	○		30	土	第5回自主学習会	1												2												3									31	日		1												2												3									備考		私大・専門学校入試説明会(2学年集会時) スクールカウンセラー来校日	集計							1年	2年				3年	授業日数	月	17	17	17									累計	166	166	166								授業時数	月	109	108	100					累計	1011	1008		1004																																																																																																																																																																																																																													
			3		○	○	○	○	○	○	総	8	金	朝学時:第3回進路調査(Classi) 3年出欠入力〆切 安全衛生委員会 第3回校長研修会	1	▼	○	○	○	○	○	○					2	▼	○	○	○	○	○	○					3	▼	○	○	○	○	○	○		9	土		1												2												3									10	日		1												2												3									11	月	成人の日 人権の日	1												2												3									12	火	2学年朝会 火12345水5 3学期課外講座開始 入試運営委員会	1	▽	○	○	○	○	○	○					2		○	○	○	○	○	○					3	▽	○	○	○	○	○	○		13	水	チャレンジデー L(2学年:平和教育)	1		○	○	○	○	○	L					2		○	○	○	○	○	L					3		○	○	○	○	○	L		14	木	1学年朝会 企画運営委員会	1		△	△	△	△	△	△					2	▽	△	△	△	△	△	△					3	▽	△	△	△	△	△	△		15	金	大学入学共通テスト直前集会(4校時) 平和フィールドワーク(2学年) 少年を守る日	1	▽	●	●	●	●	●	●					2		○	○	○	○	○	○					3	▽	○	○	○	○	○	○		16	土	おきなわ地域教育の日大学入学共通テスト① ベネッセ総合学力テスト(1・2年特必・希望者)	1												2												3									17	日	家庭の日大学入学共通テスト②	1												2												3									18	月	金6月23456 一般入試対策講座開始 共通テスト自己採点&データ作成 教育課程委員会 特色選抜・一般選抜Web出願(~1/28)	1	▽	○	○	○	○	○	○					2	▽	○	○	○	○	○	○					3	▽	○	○	○	○	○	○		19	火	45授業火12345月6 職員会議①	1	▽	△	△	△	△	△	△					2	▽	△	△	△	△	△	△					3	▽	△	△	△	△	△	△		20	水	チャレンジデー 3年担任との進路検討会① 県外からの入学志願のための許可願〆切	1		○	○	○	○	○	L					2		○	○	○	○	○	L					3		○	○	○	○	○	L		21	木	3年担任との進路検討会②	1	▽	○	○	○	○	○	○					2	▽	○	○	○	○	○	○					3	▽	○	○	○	○	○	○		22	金	第3回県立学校副校長・教頭研修会	1	▽	○	○	○	○	○	○					2	▽	○	○	○	○	○	○					3	▽	○	○	○	○	○	○		23	土		1												2												3									24	日		1												2												3									25	月	45分授業「命の尊さを考える日」に向けた職員研修 3学年特別時間割5・6校時カット(~2/10(火))	1	▽	△	△	△	△	△	△					2	▽	△	△	△	△	△	△					3	▽	△	△	△	△	△	△		26	火	第2回いじめ防止アンケート・学校評価(朝学時) 火12345月6入試運営委員会	1	▼	○	○	○	○	○	○					2	▼	○	○	○	○	○	○					3	▼	○	○	○	○	○	○		27	水	チャレンジデー(帰SHR15:25~15:30) 水12345木6	1		○	○	○	○	○	○					2		○	○	○	○	○	○					3		○	○	○	○	○	○		28	木	特色選抜・一般選抜Web出願〆切	1	▽	○	○	○	○	○	○					2	▽	○	○	○	○	○	○					3	▽	○	○	○	○	○	○		29	金	全体集会「命の尊さを考える日」(朝40分) 1~4校時は45分授業 12年出欠入力〆切 3年成績入力〆切	1		△	△	△	△	○	○					2		△	△	△	△	○	○					3		△	△	△	△	○	○		30	土	第5回自主学習会	1												2												3									31	日		1												2												3									備考		私大・専門学校入試説明会(2学年集会時) スクールカウンセラー来校日	集計							1年	2年				3年	授業日数	月	17	17	17									累計	166	166	166								授業時数	月	109	108	100					累計	1011	1008		1004																																																																																																																																																																																																																																									
8	金	朝学時:第3回進路調査(Classi) 3年出欠入力〆切 安全衛生委員会 第3回校長研修会	1	▼	○	○	○	○	○	○					2	▼	○	○	○	○	○	○					3	▼	○	○	○	○	○	○		9	土		1												2												3									10	日		1												2												3									11	月	成人の日 人権の日	1												2												3									12	火	2学年朝会 火12345水5 3学期課外講座開始 入試運営委員会	1	▽	○	○	○	○	○	○					2		○	○	○	○	○	○					3	▽	○	○	○	○	○	○		13	水	チャレンジデー L(2学年:平和教育)	1		○	○	○	○	○	L					2		○	○	○	○	○	L					3		○	○	○	○	○	L		14	木	1学年朝会 企画運営委員会	1		△	△	△	△	△	△					2	▽	△	△	△	△	△	△					3	▽	△	△	△	△	△	△		15	金	大学入学共通テスト直前集会(4校時) 平和フィールドワーク(2学年) 少年を守る日	1	▽	●	●	●	●	●	●					2		○	○	○	○	○	○					3	▽	○	○	○	○	○	○		16	土	おきなわ地域教育の日大学入学共通テスト① ベネッセ総合学力テスト(1・2年特必・希望者)	1												2												3									17	日	家庭の日大学入学共通テスト②	1												2												3									18	月	金6月23456 一般入試対策講座開始 共通テスト自己採点&データ作成 教育課程委員会 特色選抜・一般選抜Web出願(~1/28)	1	▽	○	○	○	○	○	○					2	▽	○	○	○	○	○	○					3	▽	○	○	○	○	○	○		19	火	45授業火12345月6 職員会議①	1	▽	△	△	△	△	△	△					2	▽	△	△	△	△	△	△					3	▽	△	△	△	△	△	△		20	水	チャレンジデー 3年担任との進路検討会① 県外からの入学志願のための許可願〆切	1		○	○	○	○	○	L					2		○	○	○	○	○	L					3		○	○	○	○	○	L		21	木	3年担任との進路検討会②	1	▽	○	○	○	○	○	○					2	▽	○	○	○	○	○	○					3	▽	○	○	○	○	○	○		22	金	第3回県立学校副校長・教頭研修会	1	▽	○	○	○	○	○	○					2	▽	○	○	○	○	○	○					3	▽	○	○	○	○	○	○		23	土		1												2												3									24	日		1												2												3									25	月	45分授業「命の尊さを考える日」に向けた職員研修 3学年特別時間割5・6校時カット(~2/10(火))	1	▽	△	△	△	△	△	△					2	▽	△	△	△	△	△	△					3	▽	△	△	△	△	△	△		26	火	第2回いじめ防止アンケート・学校評価(朝学時) 火12345月6入試運営委員会	1	▼	○	○	○	○	○	○					2	▼	○	○	○	○	○	○					3	▼	○	○	○	○	○	○		27	水	チャレンジデー(帰SHR15:25~15:30) 水12345木6	1		○	○	○	○	○	○					2		○	○	○	○	○	○					3		○	○	○	○	○	○		28	木	特色選抜・一般選抜Web出願〆切	1	▽	○	○	○	○	○	○					2	▽	○	○	○	○	○	○					3	▽	○	○	○	○	○	○		29	金	全体集会「命の尊さを考える日」(朝40分) 1~4校時は45分授業 12年出欠入力〆切 3年成績入力〆切	1		△	△	△	△	○	○					2		△	△	△	△	○	○					3		△	△	△	△	○	○		30	土	第5回自主学習会	1												2												3									31	日		1												2												3									備考		私大・専門学校入試説明会(2学年集会時) スクールカウンセラー来校日	集計							1年	2年				3年	授業日数	月	17	17	17									累計	166	166	166								授業時数	月	109	108	100					累計	1011	1008		1004																																																																																																																																																																																																																																																					
			2	▼	○	○	○	○	○	○					3	▼	○	○	○	○	○	○		9	土		1												2												3									10	日		1												2												3									11	月	成人の日 人権の日	1												2												3									12	火	2学年朝会 火12345水5 3学期課外講座開始 入試運営委員会	1	▽	○	○	○	○	○	○					2		○	○	○	○	○	○					3	▽	○	○	○	○	○	○		13	水	チャレンジデー L(2学年:平和教育)	1		○	○	○	○	○	L					2		○	○	○	○	○	L					3		○	○	○	○	○	L		14	木	1学年朝会 企画運営委員会	1		△	△	△	△	△	△					2	▽	△	△	△	△	△	△					3	▽	△	△	△	△	△	△		15	金	大学入学共通テスト直前集会(4校時) 平和フィールドワーク(2学年) 少年を守る日	1	▽	●	●	●	●	●	●					2		○	○	○	○	○	○					3	▽	○	○	○	○	○	○		16	土	おきなわ地域教育の日大学入学共通テスト① ベネッセ総合学力テスト(1・2年特必・希望者)	1												2												3									17	日	家庭の日大学入学共通テスト②	1												2												3									18	月	金6月23456 一般入試対策講座開始 共通テスト自己採点&データ作成 教育課程委員会 特色選抜・一般選抜Web出願(~1/28)	1	▽	○	○	○	○	○	○					2	▽	○	○	○	○	○	○					3	▽	○	○	○	○	○	○		19	火	45授業火12345月6 職員会議①	1	▽	△	△	△	△	△	△					2	▽	△	△	△	△	△	△					3	▽	△	△	△	△	△	△		20	水	チャレンジデー 3年担任との進路検討会① 県外からの入学志願のための許可願〆切	1		○	○	○	○	○	L					2		○	○	○	○	○	L					3		○	○	○	○	○	L		21	木	3年担任との進路検討会②	1	▽	○	○	○	○	○	○					2	▽	○	○	○	○	○	○					3	▽	○	○	○	○	○	○		22	金	第3回県立学校副校長・教頭研修会	1	▽	○	○	○	○	○	○					2	▽	○	○	○	○	○	○					3	▽	○	○	○	○	○	○		23	土		1												2												3									24	日		1												2												3									25	月	45分授業「命の尊さを考える日」に向けた職員研修 3学年特別時間割5・6校時カット(~2/10(火))	1	▽	△	△	△	△	△	△					2	▽	△	△	△	△	△	△					3	▽	△	△	△	△	△	△		26	火	第2回いじめ防止アンケート・学校評価(朝学時) 火12345月6入試運営委員会	1	▼	○	○	○	○	○	○					2	▼	○	○	○	○	○	○					3	▼	○	○	○	○	○	○		27	水	チャレンジデー(帰SHR15:25~15:30) 水12345木6	1		○	○	○	○	○	○					2		○	○	○	○	○	○					3		○	○	○	○	○	○		28	木	特色選抜・一般選抜Web出願〆切	1	▽	○	○	○	○	○	○					2	▽	○	○	○	○	○	○					3	▽	○	○	○	○	○	○		29	金	全体集会「命の尊さを考える日」(朝40分) 1~4校時は45分授業 12年出欠入力〆切 3年成績入力〆切	1		△	△	△	△	○	○					2		△	△	△	△	○	○					3		△	△	△	△	○	○		30	土	第5回自主学習会	1												2												3									31	日		1												2												3									備考		私大・専門学校入試説明会(2学年集会時) スクールカウンセラー来校日	集計							1年	2年				3年	授業日数	月	17	17	17									累計	166	166	166								授業時数	月	109	108	100					累計	1011	1008		1004																																																																																																																																																																																																																																																																	
			3	▼	○	○	○	○	○	○		9	土		1												2												3									10	日		1												2												3									11	月	成人の日 人権の日	1												2												3									12	火	2学年朝会 火12345水5 3学期課外講座開始 入試運営委員会	1	▽	○	○	○	○	○	○					2		○	○	○	○	○	○					3	▽	○	○	○	○	○	○		13	水	チャレンジデー L(2学年:平和教育)	1		○	○	○	○	○	L					2		○	○	○	○	○	L					3		○	○	○	○	○	L		14	木	1学年朝会 企画運営委員会	1		△	△	△	△	△	△					2	▽	△	△	△	△	△	△					3	▽	△	△	△	△	△	△		15	金	大学入学共通テスト直前集会(4校時) 平和フィールドワーク(2学年) 少年を守る日	1	▽	●	●	●	●	●	●					2		○	○	○	○	○	○					3	▽	○	○	○	○	○	○		16	土	おきなわ地域教育の日大学入学共通テスト① ベネッセ総合学力テスト(1・2年特必・希望者)	1												2												3									17	日	家庭の日大学入学共通テスト②	1												2												3									18	月	金6月23456 一般入試対策講座開始 共通テスト自己採点&データ作成 教育課程委員会 特色選抜・一般選抜Web出願(~1/28)	1	▽	○	○	○	○	○	○					2	▽	○	○	○	○	○	○					3	▽	○	○	○	○	○	○		19	火	45授業火12345月6 職員会議①	1	▽	△	△	△	△	△	△					2	▽	△	△	△	△	△	△					3	▽	△	△	△	△	△	△		20	水	チャレンジデー 3年担任との進路検討会① 県外からの入学志願のための許可願〆切	1		○	○	○	○	○	L					2		○	○	○	○	○	L					3		○	○	○	○	○	L		21	木	3年担任との進路検討会②	1	▽	○	○	○	○	○	○					2	▽	○	○	○	○	○	○					3	▽	○	○	○	○	○	○		22	金	第3回県立学校副校長・教頭研修会	1	▽	○	○	○	○	○	○					2	▽	○	○	○	○	○	○					3	▽	○	○	○	○	○	○		23	土		1												2												3									24	日		1												2												3									25	月	45分授業「命の尊さを考える日」に向けた職員研修 3学年特別時間割5・6校時カット(~2/10(火))	1	▽	△	△	△	△	△	△					2	▽	△	△	△	△	△	△					3	▽	△	△	△	△	△	△		26	火	第2回いじめ防止アンケート・学校評価(朝学時) 火12345月6入試運営委員会	1	▼	○	○	○	○	○	○					2	▼	○	○	○	○	○	○					3	▼	○	○	○	○	○	○		27	水	チャレンジデー(帰SHR15:25~15:30) 水12345木6	1		○	○	○	○	○	○					2		○	○	○	○	○	○					3		○	○	○	○	○	○		28	木	特色選抜・一般選抜Web出願〆切	1	▽	○	○	○	○	○	○					2	▽	○	○	○	○	○	○					3	▽	○	○	○	○	○	○		29	金	全体集会「命の尊さを考える日」(朝40分) 1~4校時は45分授業 12年出欠入力〆切 3年成績入力〆切	1		△	△	△	△	○	○					2		△	△	△	△	○	○					3		△	△	△	△	○	○		30	土	第5回自主学習会	1												2												3									31	日		1												2												3									備考		私大・専門学校入試説明会(2学年集会時) スクールカウンセラー来校日	集計							1年	2年				3年	授業日数	月	17	17	17									累計	166	166	166								授業時数	月	109	108	100					累計	1011	1008		1004																																																																																																																																																																																																																																																																													
9	土		1												2												3									10	日		1												2												3									11	月	成人の日 人権の日	1												2												3									12	火	2学年朝会 火12345水5 3学期課外講座開始 入試運営委員会	1	▽	○	○	○	○	○	○					2		○	○	○	○	○	○					3	▽	○	○	○	○	○	○		13	水	チャレンジデー L(2学年:平和教育)	1		○	○	○	○	○	L					2		○	○	○	○	○	L					3		○	○	○	○	○	L		14	木	1学年朝会 企画運営委員会	1		△	△	△	△	△	△					2	▽	△	△	△	△	△	△					3	▽	△	△	△	△	△	△		15	金	大学入学共通テスト直前集会(4校時) 平和フィールドワーク(2学年) 少年を守る日	1	▽	●	●	●	●	●	●					2		○	○	○	○	○	○					3	▽	○	○	○	○	○	○		16	土	おきなわ地域教育の日大学入学共通テスト① ベネッセ総合学力テスト(1・2年特必・希望者)	1												2												3									17	日	家庭の日大学入学共通テスト②	1												2												3									18	月	金6月23456 一般入試対策講座開始 共通テスト自己採点&データ作成 教育課程委員会 特色選抜・一般選抜Web出願(~1/28)	1	▽	○	○	○	○	○	○					2	▽	○	○	○	○	○	○					3	▽	○	○	○	○	○	○		19	火	45授業火12345月6 職員会議①	1	▽	△	△	△	△	△	△					2	▽	△	△	△	△	△	△					3	▽	△	△	△	△	△	△		20	水	チャレンジデー 3年担任との進路検討会① 県外からの入学志願のための許可願〆切	1		○	○	○	○	○	L					2		○	○	○	○	○	L					3		○	○	○	○	○	L		21	木	3年担任との進路検討会②	1	▽	○	○	○	○	○	○					2	▽	○	○	○	○	○	○					3	▽	○	○	○	○	○	○		22	金	第3回県立学校副校長・教頭研修会	1	▽	○	○	○	○	○	○					2	▽	○	○	○	○	○	○					3	▽	○	○	○	○	○	○		23	土		1												2												3									24	日		1												2												3									25	月	45分授業「命の尊さを考える日」に向けた職員研修 3学年特別時間割5・6校時カット(~2/10(火))	1	▽	△	△	△	△	△	△					2	▽	△	△	△	△	△	△					3	▽	△	△	△	△	△	△		26	火	第2回いじめ防止アンケート・学校評価(朝学時) 火12345月6入試運営委員会	1	▼	○	○	○	○	○	○					2	▼	○	○	○	○	○	○					3	▼	○	○	○	○	○	○		27	水	チャレンジデー(帰SHR15:25~15:30) 水12345木6	1		○	○	○	○	○	○					2		○	○	○	○	○	○					3		○	○	○	○	○	○		28	木	特色選抜・一般選抜Web出願〆切	1	▽	○	○	○	○	○	○					2	▽	○	○	○	○	○	○					3	▽	○	○	○	○	○	○		29	金	全体集会「命の尊さを考える日」(朝40分) 1~4校時は45分授業 12年出欠入力〆切 3年成績入力〆切	1		△	△	△	△	○	○					2		△	△	△	△	○	○					3		△	△	△	△	○	○		30	土	第5回自主学習会	1												2												3									31	日		1												2												3									備考		私大・専門学校入試説明会(2学年集会時) スクールカウンセラー来校日	集計							1年	2年				3年	授業日数	月	17	17	17									累計	166	166	166								授業時数	月	109	108	100					累計	1011	1008		1004																																																																																																																																																																																																																																																																																									
			2												3									10	日		1												2												3									11	月	成人の日 人権の日	1												2												3									12	火	2学年朝会 火12345水5 3学期課外講座開始 入試運営委員会	1	▽	○	○	○	○	○	○					2		○	○	○	○	○	○					3	▽	○	○	○	○	○	○		13	水	チャレンジデー L(2学年:平和教育)	1		○	○	○	○	○	L					2		○	○	○	○	○	L					3		○	○	○	○	○	L		14	木	1学年朝会 企画運営委員会	1		△	△	△	△	△	△					2	▽	△	△	△	△	△	△					3	▽	△	△	△	△	△	△		15	金	大学入学共通テスト直前集会(4校時) 平和フィールドワーク(2学年) 少年を守る日	1	▽	●	●	●	●	●	●					2		○	○	○	○	○	○					3	▽	○	○	○	○	○	○		16	土	おきなわ地域教育の日大学入学共通テスト① ベネッセ総合学力テスト(1・2年特必・希望者)	1												2												3									17	日	家庭の日大学入学共通テスト②	1												2												3									18	月	金6月23456 一般入試対策講座開始 共通テスト自己採点&データ作成 教育課程委員会 特色選抜・一般選抜Web出願(~1/28)	1	▽	○	○	○	○	○	○					2	▽	○	○	○	○	○	○					3	▽	○	○	○	○	○	○		19	火	45授業火12345月6 職員会議①	1	▽	△	△	△	△	△	△					2	▽	△	△	△	△	△	△					3	▽	△	△	△	△	△	△		20	水	チャレンジデー 3年担任との進路検討会① 県外からの入学志願のための許可願〆切	1		○	○	○	○	○	L					2		○	○	○	○	○	L					3		○	○	○	○	○	L		21	木	3年担任との進路検討会②	1	▽	○	○	○	○	○	○					2	▽	○	○	○	○	○	○					3	▽	○	○	○	○	○	○		22	金	第3回県立学校副校長・教頭研修会	1	▽	○	○	○	○	○	○					2	▽	○	○	○	○	○	○					3	▽	○	○	○	○	○	○		23	土		1												2												3									24	日		1												2												3									25	月	45分授業「命の尊さを考える日」に向けた職員研修 3学年特別時間割5・6校時カット(~2/10(火))	1	▽	△	△	△	△	△	△					2	▽	△	△	△	△	△	△					3	▽	△	△	△	△	△	△		26	火	第2回いじめ防止アンケート・学校評価(朝学時) 火12345月6入試運営委員会	1	▼	○	○	○	○	○	○					2	▼	○	○	○	○	○	○					3	▼	○	○	○	○	○	○		27	水	チャレンジデー(帰SHR15:25~15:30) 水12345木6	1		○	○	○	○	○	○					2		○	○	○	○	○	○					3		○	○	○	○	○	○		28	木	特色選抜・一般選抜Web出願〆切	1	▽	○	○	○	○	○	○					2	▽	○	○	○	○	○	○					3	▽	○	○	○	○	○	○		29	金	全体集会「命の尊さを考える日」(朝40分) 1~4校時は45分授業 12年出欠入力〆切 3年成績入力〆切	1		△	△	△	△	○	○					2		△	△	△	△	○	○					3		△	△	△	△	○	○		30	土	第5回自主学習会	1												2												3									31	日		1												2												3									備考		私大・専門学校入試説明会(2学年集会時) スクールカウンセラー来校日	集計							1年	2年				3年	授業日数	月	17	17	17									累計	166	166	166								授業時数	月	109	108	100					累計	1011	1008		1004																																																																																																																																																																																																																																																																																																					
			3									10	日		1												2												3									11	月	成人の日 人権の日	1												2												3									12	火	2学年朝会 火12345水5 3学期課外講座開始 入試運営委員会	1	▽	○	○	○	○	○	○					2		○	○	○	○	○	○					3	▽	○	○	○	○	○	○		13	水	チャレンジデー L(2学年:平和教育)	1		○	○	○	○	○	L					2		○	○	○	○	○	L					3		○	○	○	○	○	L		14	木	1学年朝会 企画運営委員会	1		△	△	△	△	△	△					2	▽	△	△	△	△	△	△					3	▽	△	△	△	△	△	△		15	金	大学入学共通テスト直前集会(4校時) 平和フィールドワーク(2学年) 少年を守る日	1	▽	●	●	●	●	●	●					2		○	○	○	○	○	○					3	▽	○	○	○	○	○	○		16	土	おきなわ地域教育の日大学入学共通テスト① ベネッセ総合学力テスト(1・2年特必・希望者)	1												2												3									17	日	家庭の日大学入学共通テスト②	1												2												3									18	月	金6月23456 一般入試対策講座開始 共通テスト自己採点&データ作成 教育課程委員会 特色選抜・一般選抜Web出願(~1/28)	1	▽	○	○	○	○	○	○					2	▽	○	○	○	○	○	○					3	▽	○	○	○	○	○	○		19	火	45授業火12345月6 職員会議①	1	▽	△	△	△	△	△	△					2	▽	△	△	△	△	△	△					3	▽	△	△	△	△	△	△		20	水	チャレンジデー 3年担任との進路検討会① 県外からの入学志願のための許可願〆切	1		○	○	○	○	○	L					2		○	○	○	○	○	L					3		○	○	○	○	○	L		21	木	3年担任との進路検討会②	1	▽	○	○	○	○	○	○					2	▽	○	○	○	○	○	○					3	▽	○	○	○	○	○	○		22	金	第3回県立学校副校長・教頭研修会	1	▽	○	○	○	○	○	○					2	▽	○	○	○	○	○	○					3	▽	○	○	○	○	○	○		23	土		1												2												3									24	日		1												2												3									25	月	45分授業「命の尊さを考える日」に向けた職員研修 3学年特別時間割5・6校時カット(~2/10(火))	1	▽	△	△	△	△	△	△					2	▽	△	△	△	△	△	△					3	▽	△	△	△	△	△	△		26	火	第2回いじめ防止アンケート・学校評価(朝学時) 火12345月6入試運営委員会	1	▼	○	○	○	○	○	○					2	▼	○	○	○	○	○	○					3	▼	○	○	○	○	○	○		27	水	チャレンジデー(帰SHR15:25~15:30) 水12345木6	1		○	○	○	○	○	○					2		○	○	○	○	○	○					3		○	○	○	○	○	○		28	木	特色選抜・一般選抜Web出願〆切	1	▽	○	○	○	○	○	○					2	▽	○	○	○	○	○	○					3	▽	○	○	○	○	○	○		29	金	全体集会「命の尊さを考える日」(朝40分) 1~4校時は45分授業 12年出欠入力〆切 3年成績入力〆切	1		△	△	△	△	○	○					2		△	△	△	△	○	○					3		△	△	△	△	○	○		30	土	第5回自主学習会	1												2												3									31	日		1												2												3									備考		私大・専門学校入試説明会(2学年集会時) スクールカウンセラー来校日	集計							1年	2年				3年	授業日数	月	17	17	17									累計	166	166	166								授業時数	月	109	108	100					累計	1011	1008		1004																																																																																																																																																																																																																																																																																																																	
10	日		1												2												3									11	月	成人の日 人権の日	1												2												3									12	火	2学年朝会 火12345水5 3学期課外講座開始 入試運営委員会	1	▽	○	○	○	○	○	○					2		○	○	○	○	○	○					3	▽	○	○	○	○	○	○		13	水	チャレンジデー L(2学年:平和教育)	1		○	○	○	○	○	L					2		○	○	○	○	○	L					3		○	○	○	○	○	L		14	木	1学年朝会 企画運営委員会	1		△	△	△	△	△	△					2	▽	△	△	△	△	△	△					3	▽	△	△	△	△	△	△		15	金	大学入学共通テスト直前集会(4校時) 平和フィールドワーク(2学年) 少年を守る日	1	▽	●	●	●	●	●	●					2		○	○	○	○	○	○					3	▽	○	○	○	○	○	○		16	土	おきなわ地域教育の日大学入学共通テスト① ベネッセ総合学力テスト(1・2年特必・希望者)	1												2												3									17	日	家庭の日大学入学共通テスト②	1												2												3									18	月	金6月23456 一般入試対策講座開始 共通テスト自己採点&データ作成 教育課程委員会 特色選抜・一般選抜Web出願(~1/28)	1	▽	○	○	○	○	○	○					2	▽	○	○	○	○	○	○					3	▽	○	○	○	○	○	○		19	火	45授業火12345月6 職員会議①	1	▽	△	△	△	△	△	△					2	▽	△	△	△	△	△	△					3	▽	△	△	△	△	△	△		20	水	チャレンジデー 3年担任との進路検討会① 県外からの入学志願のための許可願〆切	1		○	○	○	○	○	L					2		○	○	○	○	○	L					3		○	○	○	○	○	L		21	木	3年担任との進路検討会②	1	▽	○	○	○	○	○	○					2	▽	○	○	○	○	○	○					3	▽	○	○	○	○	○	○		22	金	第3回県立学校副校長・教頭研修会	1	▽	○	○	○	○	○	○					2	▽	○	○	○	○	○	○					3	▽	○	○	○	○	○	○		23	土		1												2												3									24	日		1												2												3									25	月	45分授業「命の尊さを考える日」に向けた職員研修 3学年特別時間割5・6校時カット(~2/10(火))	1	▽	△	△	△	△	△	△					2	▽	△	△	△	△	△	△					3	▽	△	△	△	△	△	△		26	火	第2回いじめ防止アンケート・学校評価(朝学時) 火12345月6入試運営委員会	1	▼	○	○	○	○	○	○					2	▼	○	○	○	○	○	○					3	▼	○	○	○	○	○	○		27	水	チャレンジデー(帰SHR15:25~15:30) 水12345木6	1		○	○	○	○	○	○					2		○	○	○	○	○	○					3		○	○	○	○	○	○		28	木	特色選抜・一般選抜Web出願〆切	1	▽	○	○	○	○	○	○					2	▽	○	○	○	○	○	○					3	▽	○	○	○	○	○	○		29	金	全体集会「命の尊さを考える日」(朝40分) 1~4校時は45分授業 12年出欠入力〆切 3年成績入力〆切	1		△	△	△	△	○	○					2		△	△	△	△	○	○					3		△	△	△	△	○	○		30	土	第5回自主学習会	1												2												3									31	日		1												2												3									備考		私大・専門学校入試説明会(2学年集会時) スクールカウンセラー来校日	集計							1年	2年				3年	授業日数	月	17	17	17									累計	166	166	166								授業時数	月	109	108	100					累計	1011	1008		1004																																																																																																																																																																																																																																																																																																																													
			2												3									11	月	成人の日 人権の日	1												2												3									12	火	2学年朝会 火12345水5 3学期課外講座開始 入試運営委員会	1	▽	○	○	○	○	○	○					2		○	○	○	○	○	○					3	▽	○	○	○	○	○	○		13	水	チャレンジデー L(2学年:平和教育)	1		○	○	○	○	○	L					2		○	○	○	○	○	L					3		○	○	○	○	○	L		14	木	1学年朝会 企画運営委員会	1		△	△	△	△	△	△					2	▽	△	△	△	△	△	△					3	▽	△	△	△	△	△	△		15	金	大学入学共通テスト直前集会(4校時) 平和フィールドワーク(2学年) 少年を守る日	1	▽	●	●	●	●	●	●					2		○	○	○	○	○	○					3	▽	○	○	○	○	○	○		16	土	おきなわ地域教育の日大学入学共通テスト① ベネッセ総合学力テスト(1・2年特必・希望者)	1												2												3									17	日	家庭の日大学入学共通テスト②	1												2												3									18	月	金6月23456 一般入試対策講座開始 共通テスト自己採点&データ作成 教育課程委員会 特色選抜・一般選抜Web出願(~1/28)	1	▽	○	○	○	○	○	○					2	▽	○	○	○	○	○	○					3	▽	○	○	○	○	○	○		19	火	45授業火12345月6 職員会議①	1	▽	△	△	△	△	△	△					2	▽	△	△	△	△	△	△					3	▽	△	△	△	△	△	△		20	水	チャレンジデー 3年担任との進路検討会① 県外からの入学志願のための許可願〆切	1		○	○	○	○	○	L					2		○	○	○	○	○	L					3		○	○	○	○	○	L		21	木	3年担任との進路検討会②	1	▽	○	○	○	○	○	○					2	▽	○	○	○	○	○	○					3	▽	○	○	○	○	○	○		22	金	第3回県立学校副校長・教頭研修会	1	▽	○	○	○	○	○	○					2	▽	○	○	○	○	○	○					3	▽	○	○	○	○	○	○		23	土		1												2												3									24	日		1												2												3									25	月	45分授業「命の尊さを考える日」に向けた職員研修 3学年特別時間割5・6校時カット(~2/10(火))	1	▽	△	△	△	△	△	△					2	▽	△	△	△	△	△	△					3	▽	△	△	△	△	△	△		26	火	第2回いじめ防止アンケート・学校評価(朝学時) 火12345月6入試運営委員会	1	▼	○	○	○	○	○	○					2	▼	○	○	○	○	○	○					3	▼	○	○	○	○	○	○		27	水	チャレンジデー(帰SHR15:25~15:30) 水12345木6	1		○	○	○	○	○	○					2		○	○	○	○	○	○					3		○	○	○	○	○	○		28	木	特色選抜・一般選抜Web出願〆切	1	▽	○	○	○	○	○	○					2	▽	○	○	○	○	○	○					3	▽	○	○	○	○	○	○		29	金	全体集会「命の尊さを考える日」(朝40分) 1~4校時は45分授業 12年出欠入力〆切 3年成績入力〆切	1		△	△	△	△	○	○					2		△	△	△	△	○	○					3		△	△	△	△	○	○		30	土	第5回自主学習会	1												2												3									31	日		1												2												3									備考		私大・専門学校入試説明会(2学年集会時) スクールカウンセラー来校日	集計							1年	2年				3年	授業日数	月	17	17	17									累計	166	166	166								授業時数	月	109	108	100					累計	1011	1008		1004																																																																																																																																																																																																																																																																																																																																									
			3									11	月	成人の日 人権の日	1												2												3									12	火	2学年朝会 火12345水5 3学期課外講座開始 入試運営委員会	1	▽	○	○	○	○	○	○					2		○	○	○	○	○	○					3	▽	○	○	○	○	○	○		13	水	チャレンジデー L(2学年:平和教育)	1		○	○	○	○	○	L					2		○	○	○	○	○	L					3		○	○	○	○	○	L		14	木	1学年朝会 企画運営委員会	1		△	△	△	△	△	△					2	▽	△	△	△	△	△	△					3	▽	△	△	△	△	△	△		15	金	大学入学共通テスト直前集会(4校時) 平和フィールドワーク(2学年) 少年を守る日	1	▽	●	●	●	●	●	●					2		○	○	○	○	○	○					3	▽	○	○	○	○	○	○		16	土	おきなわ地域教育の日大学入学共通テスト① ベネッセ総合学力テスト(1・2年特必・希望者)	1												2												3									17	日	家庭の日大学入学共通テスト②	1												2												3									18	月	金6月23456 一般入試対策講座開始 共通テスト自己採点&データ作成 教育課程委員会 特色選抜・一般選抜Web出願(~1/28)	1	▽	○	○	○	○	○	○					2	▽	○	○	○	○	○	○					3	▽	○	○	○	○	○	○		19	火	45授業火12345月6 職員会議①	1	▽	△	△	△	△	△	△					2	▽	△	△	△	△	△	△					3	▽	△	△	△	△	△	△		20	水	チャレンジデー 3年担任との進路検討会① 県外からの入学志願のための許可願〆切	1		○	○	○	○	○	L					2		○	○	○	○	○	L					3		○	○	○	○	○	L		21	木	3年担任との進路検討会②	1	▽	○	○	○	○	○	○					2	▽	○	○	○	○	○	○					3	▽	○	○	○	○	○	○		22	金	第3回県立学校副校長・教頭研修会	1	▽	○	○	○	○	○	○					2	▽	○	○	○	○	○	○					3	▽	○	○	○	○	○	○		23	土		1												2												3									24	日		1												2												3									25	月	45分授業「命の尊さを考える日」に向けた職員研修 3学年特別時間割5・6校時カット(~2/10(火))	1	▽	△	△	△	△	△	△					2	▽	△	△	△	△	△	△					3	▽	△	△	△	△	△	△		26	火	第2回いじめ防止アンケート・学校評価(朝学時) 火12345月6入試運営委員会	1	▼	○	○	○	○	○	○					2	▼	○	○	○	○	○	○					3	▼	○	○	○	○	○	○		27	水	チャレンジデー(帰SHR15:25~15:30) 水12345木6	1		○	○	○	○	○	○					2		○	○	○	○	○	○					3		○	○	○	○	○	○		28	木	特色選抜・一般選抜Web出願〆切	1	▽	○	○	○	○	○	○					2	▽	○	○	○	○	○	○					3	▽	○	○	○	○	○	○		29	金	全体集会「命の尊さを考える日」(朝40分) 1~4校時は45分授業 12年出欠入力〆切 3年成績入力〆切	1		△	△	△	△	○	○					2		△	△	△	△	○	○					3		△	△	△	△	○	○		30	土	第5回自主学習会	1												2												3									31	日		1												2												3									備考		私大・専門学校入試説明会(2学年集会時) スクールカウンセラー来校日	集計							1年	2年				3年	授業日数	月	17	17	17									累計	166	166	166								授業時数	月	109	108	100					累計	1011	1008		1004																																																																																																																																																																																																																																																																																																																																																					
11	月	成人の日 人権の日	1												2												3									12	火	2学年朝会 火12345水5 3学期課外講座開始 入試運営委員会	1	▽	○	○	○	○	○	○					2		○	○	○	○	○	○					3	▽	○	○	○	○	○	○		13	水	チャレンジデー L(2学年:平和教育)	1		○	○	○	○	○	L					2		○	○	○	○	○	L					3		○	○	○	○	○	L		14	木	1学年朝会 企画運営委員会	1		△	△	△	△	△	△					2	▽	△	△	△	△	△	△					3	▽	△	△	△	△	△	△		15	金	大学入学共通テスト直前集会(4校時) 平和フィールドワーク(2学年) 少年を守る日	1	▽	●	●	●	●	●	●					2		○	○	○	○	○	○					3	▽	○	○	○	○	○	○		16	土	おきなわ地域教育の日大学入学共通テスト① ベネッセ総合学力テスト(1・2年特必・希望者)	1												2												3									17	日	家庭の日大学入学共通テスト②	1												2												3									18	月	金6月23456 一般入試対策講座開始 共通テスト自己採点&データ作成 教育課程委員会 特色選抜・一般選抜Web出願(~1/28)	1	▽	○	○	○	○	○	○					2	▽	○	○	○	○	○	○					3	▽	○	○	○	○	○	○		19	火	45授業火12345月6 職員会議①	1	▽	△	△	△	△	△	△					2	▽	△	△	△	△	△	△					3	▽	△	△	△	△	△	△		20	水	チャレンジデー 3年担任との進路検討会① 県外からの入学志願のための許可願〆切	1		○	○	○	○	○	L					2		○	○	○	○	○	L					3		○	○	○	○	○	L		21	木	3年担任との進路検討会②	1	▽	○	○	○	○	○	○					2	▽	○	○	○	○	○	○					3	▽	○	○	○	○	○	○		22	金	第3回県立学校副校長・教頭研修会	1	▽	○	○	○	○	○	○					2	▽	○	○	○	○	○	○					3	▽	○	○	○	○	○	○		23	土		1												2												3									24	日		1												2												3									25	月	45分授業「命の尊さを考える日」に向けた職員研修 3学年特別時間割5・6校時カット(~2/10(火))	1	▽	△	△	△	△	△	△					2	▽	△	△	△	△	△	△					3	▽	△	△	△	△	△	△		26	火	第2回いじめ防止アンケート・学校評価(朝学時) 火12345月6入試運営委員会	1	▼	○	○	○	○	○	○					2	▼	○	○	○	○	○	○					3	▼	○	○	○	○	○	○		27	水	チャレンジデー(帰SHR15:25~15:30) 水12345木6	1		○	○	○	○	○	○					2		○	○	○	○	○	○					3		○	○	○	○	○	○		28	木	特色選抜・一般選抜Web出願〆切	1	▽	○	○	○	○	○	○					2	▽	○	○	○	○	○	○					3	▽	○	○	○	○	○	○		29	金	全体集会「命の尊さを考える日」(朝40分) 1~4校時は45分授業 12年出欠入力〆切 3年成績入力〆切	1		△	△	△	△	○	○					2		△	△	△	△	○	○					3		△	△	△	△	○	○		30	土	第5回自主学習会	1												2												3									31	日		1												2												3									備考		私大・専門学校入試説明会(2学年集会時) スクールカウンセラー来校日	集計							1年	2年				3年	授業日数	月	17	17	17									累計	166	166	166								授業時数	月	109	108	100					累計	1011	1008		1004																																																																																																																																																																																																																																																																																																																																																																	
			2												3									12	火	2学年朝会 火12345水5 3学期課外講座開始 入試運営委員会	1	▽	○	○	○	○	○	○					2		○	○	○	○	○	○					3	▽	○	○	○	○	○	○		13	水	チャレンジデー L(2学年:平和教育)	1		○	○	○	○	○	L					2		○	○	○	○	○	L					3		○	○	○	○	○	L		14	木	1学年朝会 企画運営委員会	1		△	△	△	△	△	△					2	▽	△	△	△	△	△	△					3	▽	△	△	△	△	△	△		15	金	大学入学共通テスト直前集会(4校時) 平和フィールドワーク(2学年) 少年を守る日	1	▽	●	●	●	●	●	●					2		○	○	○	○	○	○					3	▽	○	○	○	○	○	○		16	土	おきなわ地域教育の日大学入学共通テスト① ベネッセ総合学力テスト(1・2年特必・希望者)	1												2												3									17	日	家庭の日大学入学共通テスト②	1												2												3									18	月	金6月23456 一般入試対策講座開始 共通テスト自己採点&データ作成 教育課程委員会 特色選抜・一般選抜Web出願(~1/28)	1	▽	○	○	○	○	○	○					2	▽	○	○	○	○	○	○					3	▽	○	○	○	○	○	○		19	火	45授業火12345月6 職員会議①	1	▽	△	△	△	△	△	△					2	▽	△	△	△	△	△	△					3	▽	△	△	△	△	△	△		20	水	チャレンジデー 3年担任との進路検討会① 県外からの入学志願のための許可願〆切	1		○	○	○	○	○	L					2		○	○	○	○	○	L					3		○	○	○	○	○	L		21	木	3年担任との進路検討会②	1	▽	○	○	○	○	○	○					2	▽	○	○	○	○	○	○					3	▽	○	○	○	○	○	○		22	金	第3回県立学校副校長・教頭研修会	1	▽	○	○	○	○	○	○					2	▽	○	○	○	○	○	○					3	▽	○	○	○	○	○	○		23	土		1												2												3									24	日		1												2												3									25	月	45分授業「命の尊さを考える日」に向けた職員研修 3学年特別時間割5・6校時カット(~2/10(火))	1	▽	△	△	△	△	△	△					2	▽	△	△	△	△	△	△					3	▽	△	△	△	△	△	△		26	火	第2回いじめ防止アンケート・学校評価(朝学時) 火12345月6入試運営委員会	1	▼	○	○	○	○	○	○					2	▼	○	○	○	○	○	○					3	▼	○	○	○	○	○	○		27	水	チャレンジデー(帰SHR15:25~15:30) 水12345木6	1		○	○	○	○	○	○					2		○	○	○	○	○	○					3		○	○	○	○	○	○		28	木	特色選抜・一般選抜Web出願〆切	1	▽	○	○	○	○	○	○					2	▽	○	○	○	○	○	○					3	▽	○	○	○	○	○	○		29	金	全体集会「命の尊さを考える日」(朝40分) 1~4校時は45分授業 12年出欠入力〆切 3年成績入力〆切	1		△	△	△	△	○	○					2		△	△	△	△	○	○					3		△	△	△	△	○	○		30	土	第5回自主学習会	1												2												3									31	日		1												2												3									備考		私大・専門学校入試説明会(2学年集会時) スクールカウンセラー来校日	集計							1年	2年				3年	授業日数	月	17	17	17									累計	166	166	166								授業時数	月	109	108	100					累計	1011	1008		1004																																																																																																																																																																																																																																																																																																																																																																													
			3									12	火	2学年朝会 火12345水5 3学期課外講座開始 入試運営委員会	1	▽	○	○	○	○	○	○					2		○	○	○	○	○	○					3	▽	○	○	○	○	○	○		13	水	チャレンジデー L(2学年:平和教育)	1		○	○	○	○	○	L					2		○	○	○	○	○	L					3		○	○	○	○	○	L		14	木	1学年朝会 企画運営委員会	1		△	△	△	△	△	△					2	▽	△	△	△	△	△	△					3	▽	△	△	△	△	△	△		15	金	大学入学共通テスト直前集会(4校時) 平和フィールドワーク(2学年) 少年を守る日	1	▽	●	●	●	●	●	●					2		○	○	○	○	○	○					3	▽	○	○	○	○	○	○		16	土	おきなわ地域教育の日大学入学共通テスト① ベネッセ総合学力テスト(1・2年特必・希望者)	1												2												3									17	日	家庭の日大学入学共通テスト②	1												2												3									18	月	金6月23456 一般入試対策講座開始 共通テスト自己採点&データ作成 教育課程委員会 特色選抜・一般選抜Web出願(~1/28)	1	▽	○	○	○	○	○	○					2	▽	○	○	○	○	○	○					3	▽	○	○	○	○	○	○		19	火	45授業火12345月6 職員会議①	1	▽	△	△	△	△	△	△					2	▽	△	△	△	△	△	△					3	▽	△	△	△	△	△	△		20	水	チャレンジデー 3年担任との進路検討会① 県外からの入学志願のための許可願〆切	1		○	○	○	○	○	L					2		○	○	○	○	○	L					3		○	○	○	○	○	L		21	木	3年担任との進路検討会②	1	▽	○	○	○	○	○	○					2	▽	○	○	○	○	○	○					3	▽	○	○	○	○	○	○		22	金	第3回県立学校副校長・教頭研修会	1	▽	○	○	○	○	○	○					2	▽	○	○	○	○	○	○					3	▽	○	○	○	○	○	○		23	土		1												2												3									24	日		1												2												3									25	月	45分授業「命の尊さを考える日」に向けた職員研修 3学年特別時間割5・6校時カット(~2/10(火))	1	▽	△	△	△	△	△	△					2	▽	△	△	△	△	△	△					3	▽	△	△	△	△	△	△		26	火	第2回いじめ防止アンケート・学校評価(朝学時) 火12345月6入試運営委員会	1	▼	○	○	○	○	○	○					2	▼	○	○	○	○	○	○					3	▼	○	○	○	○	○	○		27	水	チャレンジデー(帰SHR15:25~15:30) 水12345木6	1		○	○	○	○	○	○					2		○	○	○	○	○	○					3		○	○	○	○	○	○		28	木	特色選抜・一般選抜Web出願〆切	1	▽	○	○	○	○	○	○					2	▽	○	○	○	○	○	○					3	▽	○	○	○	○	○	○		29	金	全体集会「命の尊さを考える日」(朝40分) 1~4校時は45分授業 12年出欠入力〆切 3年成績入力〆切	1		△	△	△	△	○	○					2		△	△	△	△	○	○					3		△	△	△	△	○	○		30	土	第5回自主学習会	1												2												3									31	日		1												2												3									備考		私大・専門学校入試説明会(2学年集会時) スクールカウンセラー来校日	集計							1年	2年				3年	授業日数	月	17	17	17									累計	166	166	166								授業時数	月	109	108	100					累計	1011	1008		1004																																																																																																																																																																																																																																																																																																																																																																																									
12	火	2学年朝会 火12345水5 3学期課外講座開始 入試運営委員会	1	▽	○	○	○	○	○	○					2		○	○	○	○	○	○					3	▽	○	○	○	○	○	○		13	水	チャレンジデー L(2学年:平和教育)	1		○	○	○	○	○	L					2		○	○	○	○	○	L					3		○	○	○	○	○	L		14	木	1学年朝会 企画運営委員会	1		△	△	△	△	△	△					2	▽	△	△	△	△	△	△					3	▽	△	△	△	△	△	△		15	金	大学入学共通テスト直前集会(4校時) 平和フィールドワーク(2学年) 少年を守る日	1	▽	●	●	●	●	●	●					2		○	○	○	○	○	○					3	▽	○	○	○	○	○	○		16	土	おきなわ地域教育の日大学入学共通テスト① ベネッセ総合学力テスト(1・2年特必・希望者)	1												2												3									17	日	家庭の日大学入学共通テスト②	1												2												3									18	月	金6月23456 一般入試対策講座開始 共通テスト自己採点&データ作成 教育課程委員会 特色選抜・一般選抜Web出願(~1/28)	1	▽	○	○	○	○	○	○					2	▽	○	○	○	○	○	○					3	▽	○	○	○	○	○	○		19	火	45授業火12345月6 職員会議①	1	▽	△	△	△	△	△	△					2	▽	△	△	△	△	△	△					3	▽	△	△	△	△	△	△		20	水	チャレンジデー 3年担任との進路検討会① 県外からの入学志願のための許可願〆切	1		○	○	○	○	○	L					2		○	○	○	○	○	L					3		○	○	○	○	○	L		21	木	3年担任との進路検討会②	1	▽	○	○	○	○	○	○					2	▽	○	○	○	○	○	○					3	▽	○	○	○	○	○	○		22	金	第3回県立学校副校長・教頭研修会	1	▽	○	○	○	○	○	○					2	▽	○	○	○	○	○	○					3	▽	○	○	○	○	○	○		23	土		1												2												3									24	日		1												2												3									25	月	45分授業「命の尊さを考える日」に向けた職員研修 3学年特別時間割5・6校時カット(~2/10(火))	1	▽	△	△	△	△	△	△					2	▽	△	△	△	△	△	△					3	▽	△	△	△	△	△	△		26	火	第2回いじめ防止アンケート・学校評価(朝学時) 火12345月6入試運営委員会	1	▼	○	○	○	○	○	○					2	▼	○	○	○	○	○	○					3	▼	○	○	○	○	○	○		27	水	チャレンジデー(帰SHR15:25~15:30) 水12345木6	1		○	○	○	○	○	○					2		○	○	○	○	○	○					3		○	○	○	○	○	○		28	木	特色選抜・一般選抜Web出願〆切	1	▽	○	○	○	○	○	○					2	▽	○	○	○	○	○	○					3	▽	○	○	○	○	○	○		29	金	全体集会「命の尊さを考える日」(朝40分) 1~4校時は45分授業 12年出欠入力〆切 3年成績入力〆切	1		△	△	△	△	○	○					2		△	△	△	△	○	○					3		△	△	△	△	○	○		30	土	第5回自主学習会	1												2												3									31	日		1												2												3									備考		私大・専門学校入試説明会(2学年集会時) スクールカウンセラー来校日	集計							1年	2年				3年	授業日数	月	17	17	17									累計	166	166	166								授業時数	月	109	108	100					累計	1011	1008		1004																																																																																																																																																																																																																																																																																																																																																																																																					
			2		○	○	○	○	○	○					3	▽	○	○	○	○	○	○		13	水	チャレンジデー L(2学年:平和教育)	1		○	○	○	○	○	L					2		○	○	○	○	○	L					3		○	○	○	○	○	L		14	木	1学年朝会 企画運営委員会	1		△	△	△	△	△	△					2	▽	△	△	△	△	△	△					3	▽	△	△	△	△	△	△		15	金	大学入学共通テスト直前集会(4校時) 平和フィールドワーク(2学年) 少年を守る日	1	▽	●	●	●	●	●	●					2		○	○	○	○	○	○					3	▽	○	○	○	○	○	○		16	土	おきなわ地域教育の日大学入学共通テスト① ベネッセ総合学力テスト(1・2年特必・希望者)	1												2												3									17	日	家庭の日大学入学共通テスト②	1												2												3									18	月	金6月23456 一般入試対策講座開始 共通テスト自己採点&データ作成 教育課程委員会 特色選抜・一般選抜Web出願(~1/28)	1	▽	○	○	○	○	○	○					2	▽	○	○	○	○	○	○					3	▽	○	○	○	○	○	○		19	火	45授業火12345月6 職員会議①	1	▽	△	△	△	△	△	△					2	▽	△	△	△	△	△	△					3	▽	△	△	△	△	△	△		20	水	チャレンジデー 3年担任との進路検討会① 県外からの入学志願のための許可願〆切	1		○	○	○	○	○	L					2		○	○	○	○	○	L					3		○	○	○	○	○	L		21	木	3年担任との進路検討会②	1	▽	○	○	○	○	○	○					2	▽	○	○	○	○	○	○					3	▽	○	○	○	○	○	○		22	金	第3回県立学校副校長・教頭研修会	1	▽	○	○	○	○	○	○					2	▽	○	○	○	○	○	○					3	▽	○	○	○	○	○	○		23	土		1												2												3									24	日		1												2												3									25	月	45分授業「命の尊さを考える日」に向けた職員研修 3学年特別時間割5・6校時カット(~2/10(火))	1	▽	△	△	△	△	△	△					2	▽	△	△	△	△	△	△					3	▽	△	△	△	△	△	△		26	火	第2回いじめ防止アンケート・学校評価(朝学時) 火12345月6入試運営委員会	1	▼	○	○	○	○	○	○					2	▼	○	○	○	○	○	○					3	▼	○	○	○	○	○	○		27	水	チャレンジデー(帰SHR15:25~15:30) 水12345木6	1		○	○	○	○	○	○					2		○	○	○	○	○	○					3		○	○	○	○	○	○		28	木	特色選抜・一般選抜Web出願〆切	1	▽	○	○	○	○	○	○					2	▽	○	○	○	○	○	○					3	▽	○	○	○	○	○	○		29	金	全体集会「命の尊さを考える日」(朝40分) 1~4校時は45分授業 12年出欠入力〆切 3年成績入力〆切	1		△	△	△	△	○	○					2		△	△	△	△	○	○					3		△	△	△	△	○	○		30	土	第5回自主学習会	1												2												3									31	日		1												2												3									備考		私大・専門学校入試説明会(2学年集会時) スクールカウンセラー来校日	集計							1年	2年				3年	授業日数	月	17	17	17									累計	166	166	166								授業時数	月	109	108	100					累計	1011	1008		1004																																																																																																																																																																																																																																																																																																																																																																																																																	
			3	▽	○	○	○	○	○	○		13	水	チャレンジデー L(2学年:平和教育)	1		○	○	○	○	○	L					2		○	○	○	○	○	L					3		○	○	○	○	○	L		14	木	1学年朝会 企画運営委員会	1		△	△	△	△	△	△					2	▽	△	△	△	△	△	△					3	▽	△	△	△	△	△	△		15	金	大学入学共通テスト直前集会(4校時) 平和フィールドワーク(2学年) 少年を守る日	1	▽	●	●	●	●	●	●					2		○	○	○	○	○	○					3	▽	○	○	○	○	○	○		16	土	おきなわ地域教育の日大学入学共通テスト① ベネッセ総合学力テスト(1・2年特必・希望者)	1												2												3									17	日	家庭の日大学入学共通テスト②	1												2												3									18	月	金6月23456 一般入試対策講座開始 共通テスト自己採点&データ作成 教育課程委員会 特色選抜・一般選抜Web出願(~1/28)	1	▽	○	○	○	○	○	○					2	▽	○	○	○	○	○	○					3	▽	○	○	○	○	○	○		19	火	45授業火12345月6 職員会議①	1	▽	△	△	△	△	△	△					2	▽	△	△	△	△	△	△					3	▽	△	△	△	△	△	△		20	水	チャレンジデー 3年担任との進路検討会① 県外からの入学志願のための許可願〆切	1		○	○	○	○	○	L					2		○	○	○	○	○	L					3		○	○	○	○	○	L		21	木	3年担任との進路検討会②	1	▽	○	○	○	○	○	○					2	▽	○	○	○	○	○	○					3	▽	○	○	○	○	○	○		22	金	第3回県立学校副校長・教頭研修会	1	▽	○	○	○	○	○	○					2	▽	○	○	○	○	○	○					3	▽	○	○	○	○	○	○		23	土		1												2												3									24	日		1												2												3									25	月	45分授業「命の尊さを考える日」に向けた職員研修 3学年特別時間割5・6校時カット(~2/10(火))	1	▽	△	△	△	△	△	△					2	▽	△	△	△	△	△	△					3	▽	△	△	△	△	△	△		26	火	第2回いじめ防止アンケート・学校評価(朝学時) 火12345月6入試運営委員会	1	▼	○	○	○	○	○	○					2	▼	○	○	○	○	○	○					3	▼	○	○	○	○	○	○		27	水	チャレンジデー(帰SHR15:25~15:30) 水12345木6	1		○	○	○	○	○	○					2		○	○	○	○	○	○					3		○	○	○	○	○	○		28	木	特色選抜・一般選抜Web出願〆切	1	▽	○	○	○	○	○	○					2	▽	○	○	○	○	○	○					3	▽	○	○	○	○	○	○		29	金	全体集会「命の尊さを考える日」(朝40分) 1~4校時は45分授業 12年出欠入力〆切 3年成績入力〆切	1		△	△	△	△	○	○					2		△	△	△	△	○	○					3		△	△	△	△	○	○		30	土	第5回自主学習会	1												2												3									31	日		1												2												3									備考		私大・専門学校入試説明会(2学年集会時) スクールカウンセラー来校日	集計							1年	2年				3年	授業日数	月	17	17	17									累計	166	166	166								授業時数	月	109	108	100					累計	1011	1008		1004																																																																																																																																																																																																																																																																																																																																																																																																																													
13	水	チャレンジデー L(2学年:平和教育)	1		○	○	○	○	○	L					2		○	○	○	○	○	L					3		○	○	○	○	○	L		14	木	1学年朝会 企画運営委員会	1		△	△	△	△	△	△					2	▽	△	△	△	△	△	△					3	▽	△	△	△	△	△	△		15	金	大学入学共通テスト直前集会(4校時) 平和フィールドワーク(2学年) 少年を守る日	1	▽	●	●	●	●	●	●					2		○	○	○	○	○	○					3	▽	○	○	○	○	○	○		16	土	おきなわ地域教育の日大学入学共通テスト① ベネッセ総合学力テスト(1・2年特必・希望者)	1												2												3									17	日	家庭の日大学入学共通テスト②	1												2												3									18	月	金6月23456 一般入試対策講座開始 共通テスト自己採点&データ作成 教育課程委員会 特色選抜・一般選抜Web出願(~1/28)	1	▽	○	○	○	○	○	○					2	▽	○	○	○	○	○	○					3	▽	○	○	○	○	○	○		19	火	45授業火12345月6 職員会議①	1	▽	△	△	△	△	△	△					2	▽	△	△	△	△	△	△					3	▽	△	△	△	△	△	△		20	水	チャレンジデー 3年担任との進路検討会① 県外からの入学志願のための許可願〆切	1		○	○	○	○	○	L					2		○	○	○	○	○	L					3		○	○	○	○	○	L		21	木	3年担任との進路検討会②	1	▽	○	○	○	○	○	○					2	▽	○	○	○	○	○	○					3	▽	○	○	○	○	○	○		22	金	第3回県立学校副校長・教頭研修会	1	▽	○	○	○	○	○	○					2	▽	○	○	○	○	○	○					3	▽	○	○	○	○	○	○		23	土		1												2												3									24	日		1												2												3									25	月	45分授業「命の尊さを考える日」に向けた職員研修 3学年特別時間割5・6校時カット(~2/10(火))	1	▽	△	△	△	△	△	△					2	▽	△	△	△	△	△	△					3	▽	△	△	△	△	△	△		26	火	第2回いじめ防止アンケート・学校評価(朝学時) 火12345月6入試運営委員会	1	▼	○	○	○	○	○	○					2	▼	○	○	○	○	○	○					3	▼	○	○	○	○	○	○		27	水	チャレンジデー(帰SHR15:25~15:30) 水12345木6	1		○	○	○	○	○	○					2		○	○	○	○	○	○					3		○	○	○	○	○	○		28	木	特色選抜・一般選抜Web出願〆切	1	▽	○	○	○	○	○	○					2	▽	○	○	○	○	○	○					3	▽	○	○	○	○	○	○		29	金	全体集会「命の尊さを考える日」(朝40分) 1~4校時は45分授業 12年出欠入力〆切 3年成績入力〆切	1		△	△	△	△	○	○					2		△	△	△	△	○	○					3		△	△	△	△	○	○		30	土	第5回自主学習会	1												2												3									31	日		1												2												3									備考		私大・専門学校入試説明会(2学年集会時) スクールカウンセラー来校日	集計							1年	2年				3年	授業日数	月	17	17	17									累計	166	166	166								授業時数	月	109	108	100					累計	1011	1008		1004																																																																																																																																																																																																																																																																																																																																																																																																																																									
			2		○	○	○	○	○	L					3		○	○	○	○	○	L		14	木	1学年朝会 企画運営委員会	1		△	△	△	△	△	△					2	▽	△	△	△	△	△	△					3	▽	△	△	△	△	△	△		15	金	大学入学共通テスト直前集会(4校時) 平和フィールドワーク(2学年) 少年を守る日	1	▽	●	●	●	●	●	●					2		○	○	○	○	○	○					3	▽	○	○	○	○	○	○		16	土	おきなわ地域教育の日大学入学共通テスト① ベネッセ総合学力テスト(1・2年特必・希望者)	1												2												3									17	日	家庭の日大学入学共通テスト②	1												2												3									18	月	金6月23456 一般入試対策講座開始 共通テスト自己採点&データ作成 教育課程委員会 特色選抜・一般選抜Web出願(~1/28)	1	▽	○	○	○	○	○	○					2	▽	○	○	○	○	○	○					3	▽	○	○	○	○	○	○		19	火	45授業火12345月6 職員会議①	1	▽	△	△	△	△	△	△					2	▽	△	△	△	△	△	△					3	▽	△	△	△	△	△	△		20	水	チャレンジデー 3年担任との進路検討会① 県外からの入学志願のための許可願〆切	1		○	○	○	○	○	L					2		○	○	○	○	○	L					3		○	○	○	○	○	L		21	木	3年担任との進路検討会②	1	▽	○	○	○	○	○	○					2	▽	○	○	○	○	○	○					3	▽	○	○	○	○	○	○		22	金	第3回県立学校副校長・教頭研修会	1	▽	○	○	○	○	○	○					2	▽	○	○	○	○	○	○					3	▽	○	○	○	○	○	○		23	土		1												2												3									24	日		1												2												3									25	月	45分授業「命の尊さを考える日」に向けた職員研修 3学年特別時間割5・6校時カット(~2/10(火))	1	▽	△	△	△	△	△	△					2	▽	△	△	△	△	△	△					3	▽	△	△	△	△	△	△		26	火	第2回いじめ防止アンケート・学校評価(朝学時) 火12345月6入試運営委員会	1	▼	○	○	○	○	○	○					2	▼	○	○	○	○	○	○					3	▼	○	○	○	○	○	○		27	水	チャレンジデー(帰SHR15:25~15:30) 水12345木6	1		○	○	○	○	○	○					2		○	○	○	○	○	○					3		○	○	○	○	○	○		28	木	特色選抜・一般選抜Web出願〆切	1	▽	○	○	○	○	○	○					2	▽	○	○	○	○	○	○					3	▽	○	○	○	○	○	○		29	金	全体集会「命の尊さを考える日」(朝40分) 1~4校時は45分授業 12年出欠入力〆切 3年成績入力〆切	1		△	△	△	△	○	○					2		△	△	△	△	○	○					3		△	△	△	△	○	○		30	土	第5回自主学習会	1												2												3									31	日		1												2												3									備考		私大・専門学校入試説明会(2学年集会時) スクールカウンセラー来校日	集計							1年	2年				3年	授業日数	月	17	17	17									累計	166	166	166								授業時数	月	109	108	100					累計	1011	1008		1004																																																																																																																																																																																																																																																																																																																																																																																																																																																					
			3		○	○	○	○	○	L		14	木	1学年朝会 企画運営委員会	1		△	△	△	△	△	△					2	▽	△	△	△	△	△	△					3	▽	△	△	△	△	△	△		15	金	大学入学共通テスト直前集会(4校時) 平和フィールドワーク(2学年) 少年を守る日	1	▽	●	●	●	●	●	●					2		○	○	○	○	○	○					3	▽	○	○	○	○	○	○		16	土	おきなわ地域教育の日大学入学共通テスト① ベネッセ総合学力テスト(1・2年特必・希望者)	1												2												3									17	日	家庭の日大学入学共通テスト②	1												2												3									18	月	金6月23456 一般入試対策講座開始 共通テスト自己採点&データ作成 教育課程委員会 特色選抜・一般選抜Web出願(~1/28)	1	▽	○	○	○	○	○	○					2	▽	○	○	○	○	○	○					3	▽	○	○	○	○	○	○		19	火	45授業火12345月6 職員会議①	1	▽	△	△	△	△	△	△					2	▽	△	△	△	△	△	△					3	▽	△	△	△	△	△	△		20	水	チャレンジデー 3年担任との進路検討会① 県外からの入学志願のための許可願〆切	1		○	○	○	○	○	L					2		○	○	○	○	○	L					3		○	○	○	○	○	L		21	木	3年担任との進路検討会②	1	▽	○	○	○	○	○	○					2	▽	○	○	○	○	○	○					3	▽	○	○	○	○	○	○		22	金	第3回県立学校副校長・教頭研修会	1	▽	○	○	○	○	○	○					2	▽	○	○	○	○	○	○					3	▽	○	○	○	○	○	○		23	土		1												2												3									24	日		1												2												3									25	月	45分授業「命の尊さを考える日」に向けた職員研修 3学年特別時間割5・6校時カット(~2/10(火))	1	▽	△	△	△	△	△	△					2	▽	△	△	△	△	△	△					3	▽	△	△	△	△	△	△		26	火	第2回いじめ防止アンケート・学校評価(朝学時) 火12345月6入試運営委員会	1	▼	○	○	○	○	○	○					2	▼	○	○	○	○	○	○					3	▼	○	○	○	○	○	○		27	水	チャレンジデー(帰SHR15:25~15:30) 水12345木6	1		○	○	○	○	○	○					2		○	○	○	○	○	○					3		○	○	○	○	○	○		28	木	特色選抜・一般選抜Web出願〆切	1	▽	○	○	○	○	○	○					2	▽	○	○	○	○	○	○					3	▽	○	○	○	○	○	○		29	金	全体集会「命の尊さを考える日」(朝40分) 1~4校時は45分授業 12年出欠入力〆切 3年成績入力〆切	1		△	△	△	△	○	○					2		△	△	△	△	○	○					3		△	△	△	△	○	○		30	土	第5回自主学習会	1												2												3									31	日		1												2												3									備考		私大・専門学校入試説明会(2学年集会時) スクールカウンセラー来校日	集計							1年	2年				3年	授業日数	月	17	17	17									累計	166	166	166								授業時数	月	109	108	100					累計	1011	1008		1004																																																																																																																																																																																																																																																																																																																																																																																																																																																																	
14	木	1学年朝会 企画運営委員会	1		△	△	△	△	△	△					2	▽	△	△	△	△	△	△					3	▽	△	△	△	△	△	△		15	金	大学入学共通テスト直前集会(4校時) 平和フィールドワーク(2学年) 少年を守る日	1	▽	●	●	●	●	●	●					2		○	○	○	○	○	○					3	▽	○	○	○	○	○	○		16	土	おきなわ地域教育の日大学入学共通テスト① ベネッセ総合学力テスト(1・2年特必・希望者)	1												2												3									17	日	家庭の日大学入学共通テスト②	1												2												3									18	月	金6月23456 一般入試対策講座開始 共通テスト自己採点&データ作成 教育課程委員会 特色選抜・一般選抜Web出願(~1/28)	1	▽	○	○	○	○	○	○					2	▽	○	○	○	○	○	○					3	▽	○	○	○	○	○	○		19	火	45授業火12345月6 職員会議①	1	▽	△	△	△	△	△	△					2	▽	△	△	△	△	△	△					3	▽	△	△	△	△	△	△		20	水	チャレンジデー 3年担任との進路検討会① 県外からの入学志願のための許可願〆切	1		○	○	○	○	○	L					2		○	○	○	○	○	L					3		○	○	○	○	○	L		21	木	3年担任との進路検討会②	1	▽	○	○	○	○	○	○					2	▽	○	○	○	○	○	○					3	▽	○	○	○	○	○	○		22	金	第3回県立学校副校長・教頭研修会	1	▽	○	○	○	○	○	○					2	▽	○	○	○	○	○	○					3	▽	○	○	○	○	○	○		23	土		1												2												3									24	日		1												2												3									25	月	45分授業「命の尊さを考える日」に向けた職員研修 3学年特別時間割5・6校時カット(~2/10(火))	1	▽	△	△	△	△	△	△					2	▽	△	△	△	△	△	△					3	▽	△	△	△	△	△	△		26	火	第2回いじめ防止アンケート・学校評価(朝学時) 火12345月6入試運営委員会	1	▼	○	○	○	○	○	○					2	▼	○	○	○	○	○	○					3	▼	○	○	○	○	○	○		27	水	チャレンジデー(帰SHR15:25~15:30) 水12345木6	1		○	○	○	○	○	○					2		○	○	○	○	○	○					3		○	○	○	○	○	○		28	木	特色選抜・一般選抜Web出願〆切	1	▽	○	○	○	○	○	○					2	▽	○	○	○	○	○	○					3	▽	○	○	○	○	○	○		29	金	全体集会「命の尊さを考える日」(朝40分) 1~4校時は45分授業 12年出欠入力〆切 3年成績入力〆切	1		△	△	△	△	○	○					2		△	△	△	△	○	○					3		△	△	△	△	○	○		30	土	第5回自主学習会	1												2												3									31	日		1												2												3									備考		私大・専門学校入試説明会(2学年集会時) スクールカウンセラー来校日	集計							1年	2年				3年	授業日数	月	17	17	17									累計	166	166	166								授業時数	月	109	108	100					累計	1011	1008		1004																																																																																																																																																																																																																																																																																																																																																																																																																																																																													
			2	▽	△	△	△	△	△	△					3	▽	△	△	△	△	△	△		15	金	大学入学共通テスト直前集会(4校時) 平和フィールドワーク(2学年) 少年を守る日	1	▽	●	●	●	●	●	●					2		○	○	○	○	○	○					3	▽	○	○	○	○	○	○		16	土	おきなわ地域教育の日大学入学共通テスト① ベネッセ総合学力テスト(1・2年特必・希望者)	1												2												3									17	日	家庭の日大学入学共通テスト②	1												2												3									18	月	金6月23456 一般入試対策講座開始 共通テスト自己採点&データ作成 教育課程委員会 特色選抜・一般選抜Web出願(~1/28)	1	▽	○	○	○	○	○	○					2	▽	○	○	○	○	○	○					3	▽	○	○	○	○	○	○		19	火	45授業火12345月6 職員会議①	1	▽	△	△	△	△	△	△					2	▽	△	△	△	△	△	△					3	▽	△	△	△	△	△	△		20	水	チャレンジデー 3年担任との進路検討会① 県外からの入学志願のための許可願〆切	1		○	○	○	○	○	L					2		○	○	○	○	○	L					3		○	○	○	○	○	L		21	木	3年担任との進路検討会②	1	▽	○	○	○	○	○	○					2	▽	○	○	○	○	○	○					3	▽	○	○	○	○	○	○		22	金	第3回県立学校副校長・教頭研修会	1	▽	○	○	○	○	○	○					2	▽	○	○	○	○	○	○					3	▽	○	○	○	○	○	○		23	土		1												2												3									24	日		1												2												3									25	月	45分授業「命の尊さを考える日」に向けた職員研修 3学年特別時間割5・6校時カット(~2/10(火))	1	▽	△	△	△	△	△	△					2	▽	△	△	△	△	△	△					3	▽	△	△	△	△	△	△		26	火	第2回いじめ防止アンケート・学校評価(朝学時) 火12345月6入試運営委員会	1	▼	○	○	○	○	○	○					2	▼	○	○	○	○	○	○					3	▼	○	○	○	○	○	○		27	水	チャレンジデー(帰SHR15:25~15:30) 水12345木6	1		○	○	○	○	○	○					2		○	○	○	○	○	○					3		○	○	○	○	○	○		28	木	特色選抜・一般選抜Web出願〆切	1	▽	○	○	○	○	○	○					2	▽	○	○	○	○	○	○					3	▽	○	○	○	○	○	○		29	金	全体集会「命の尊さを考える日」(朝40分) 1~4校時は45分授業 12年出欠入力〆切 3年成績入力〆切	1		△	△	△	△	○	○					2		△	△	△	△	○	○					3		△	△	△	△	○	○		30	土	第5回自主学習会	1												2												3									31	日		1												2												3									備考		私大・専門学校入試説明会(2学年集会時) スクールカウンセラー来校日	集計							1年	2年				3年	授業日数	月	17	17	17									累計	166	166	166								授業時数	月	109	108	100					累計	1011	1008		1004																																																																																																																																																																																																																																																																																																																																																																																																																																																																																									
			3	▽	△	△	△	△	△	△		15	金	大学入学共通テスト直前集会(4校時) 平和フィールドワーク(2学年) 少年を守る日	1	▽	●	●	●	●	●	●					2		○	○	○	○	○	○					3	▽	○	○	○	○	○	○		16	土	おきなわ地域教育の日大学入学共通テスト① ベネッセ総合学力テスト(1・2年特必・希望者)	1												2												3									17	日	家庭の日大学入学共通テスト②	1												2												3									18	月	金6月23456 一般入試対策講座開始 共通テスト自己採点&データ作成 教育課程委員会 特色選抜・一般選抜Web出願(~1/28)	1	▽	○	○	○	○	○	○					2	▽	○	○	○	○	○	○					3	▽	○	○	○	○	○	○		19	火	45授業火12345月6 職員会議①	1	▽	△	△	△	△	△	△					2	▽	△	△	△	△	△	△					3	▽	△	△	△	△	△	△		20	水	チャレンジデー 3年担任との進路検討会① 県外からの入学志願のための許可願〆切	1		○	○	○	○	○	L					2		○	○	○	○	○	L					3		○	○	○	○	○	L		21	木	3年担任との進路検討会②	1	▽	○	○	○	○	○	○					2	▽	○	○	○	○	○	○					3	▽	○	○	○	○	○	○		22	金	第3回県立学校副校長・教頭研修会	1	▽	○	○	○	○	○	○					2	▽	○	○	○	○	○	○					3	▽	○	○	○	○	○	○		23	土		1												2												3									24	日		1												2												3									25	月	45分授業「命の尊さを考える日」に向けた職員研修 3学年特別時間割5・6校時カット(~2/10(火))	1	▽	△	△	△	△	△	△					2	▽	△	△	△	△	△	△					3	▽	△	△	△	△	△	△		26	火	第2回いじめ防止アンケート・学校評価(朝学時) 火12345月6入試運営委員会	1	▼	○	○	○	○	○	○					2	▼	○	○	○	○	○	○					3	▼	○	○	○	○	○	○		27	水	チャレンジデー(帰SHR15:25~15:30) 水12345木6	1		○	○	○	○	○	○					2		○	○	○	○	○	○					3		○	○	○	○	○	○		28	木	特色選抜・一般選抜Web出願〆切	1	▽	○	○	○	○	○	○					2	▽	○	○	○	○	○	○					3	▽	○	○	○	○	○	○		29	金	全体集会「命の尊さを考える日」(朝40分) 1~4校時は45分授業 12年出欠入力〆切 3年成績入力〆切	1		△	△	△	△	○	○					2		△	△	△	△	○	○					3		△	△	△	△	○	○		30	土	第5回自主学習会	1												2												3									31	日		1												2												3									備考		私大・専門学校入試説明会(2学年集会時) スクールカウンセラー来校日	集計							1年	2年				3年	授業日数	月	17	17	17									累計	166	166	166								授業時数	月	109	108	100					累計	1011	1008		1004																																																																																																																																																																																																																																																																																																																																																																																																																																																																																																					
15	金	大学入学共通テスト直前集会(4校時) 平和フィールドワーク(2学年) 少年を守る日	1	▽	●	●	●	●	●	●					2		○	○	○	○	○	○					3	▽	○	○	○	○	○	○		16	土	おきなわ地域教育の日大学入学共通テスト① ベネッセ総合学力テスト(1・2年特必・希望者)	1												2												3									17	日	家庭の日大学入学共通テスト②	1												2												3									18	月	金6月23456 一般入試対策講座開始 共通テスト自己採点&データ作成 教育課程委員会 特色選抜・一般選抜Web出願(~1/28)	1	▽	○	○	○	○	○	○					2	▽	○	○	○	○	○	○					3	▽	○	○	○	○	○	○		19	火	45授業火12345月6 職員会議①	1	▽	△	△	△	△	△	△					2	▽	△	△	△	△	△	△					3	▽	△	△	△	△	△	△		20	水	チャレンジデー 3年担任との進路検討会① 県外からの入学志願のための許可願〆切	1		○	○	○	○	○	L					2		○	○	○	○	○	L					3		○	○	○	○	○	L		21	木	3年担任との進路検討会②	1	▽	○	○	○	○	○	○					2	▽	○	○	○	○	○	○					3	▽	○	○	○	○	○	○		22	金	第3回県立学校副校長・教頭研修会	1	▽	○	○	○	○	○	○					2	▽	○	○	○	○	○	○					3	▽	○	○	○	○	○	○		23	土		1												2												3									24	日		1												2												3									25	月	45分授業「命の尊さを考える日」に向けた職員研修 3学年特別時間割5・6校時カット(~2/10(火))	1	▽	△	△	△	△	△	△					2	▽	△	△	△	△	△	△					3	▽	△	△	△	△	△	△		26	火	第2回いじめ防止アンケート・学校評価(朝学時) 火12345月6入試運営委員会	1	▼	○	○	○	○	○	○					2	▼	○	○	○	○	○	○					3	▼	○	○	○	○	○	○		27	水	チャレンジデー(帰SHR15:25~15:30) 水12345木6	1		○	○	○	○	○	○					2		○	○	○	○	○	○					3		○	○	○	○	○	○		28	木	特色選抜・一般選抜Web出願〆切	1	▽	○	○	○	○	○	○					2	▽	○	○	○	○	○	○					3	▽	○	○	○	○	○	○		29	金	全体集会「命の尊さを考える日」(朝40分) 1~4校時は45分授業 12年出欠入力〆切 3年成績入力〆切	1		△	△	△	△	○	○					2		△	△	△	△	○	○					3		△	△	△	△	○	○		30	土	第5回自主学習会	1												2												3									31	日		1												2												3									備考		私大・専門学校入試説明会(2学年集会時) スクールカウンセラー来校日	集計							1年	2年				3年	授業日数	月	17	17	17									累計	166	166	166								授業時数	月	109	108	100					累計	1011	1008		1004																																																																																																																																																																																																																																																																																																																																																																																																																																																																																																																	
			2		○	○	○	○	○	○					3	▽	○	○	○	○	○	○		16	土	おきなわ地域教育の日大学入学共通テスト① ベネッセ総合学力テスト(1・2年特必・希望者)	1												2												3									17	日	家庭の日大学入学共通テスト②	1												2												3									18	月	金6月23456 一般入試対策講座開始 共通テスト自己採点&データ作成 教育課程委員会 特色選抜・一般選抜Web出願(~1/28)	1	▽	○	○	○	○	○	○					2	▽	○	○	○	○	○	○					3	▽	○	○	○	○	○	○		19	火	45授業火12345月6 職員会議①	1	▽	△	△	△	△	△	△					2	▽	△	△	△	△	△	△					3	▽	△	△	△	△	△	△		20	水	チャレンジデー 3年担任との進路検討会① 県外からの入学志願のための許可願〆切	1		○	○	○	○	○	L					2		○	○	○	○	○	L					3		○	○	○	○	○	L		21	木	3年担任との進路検討会②	1	▽	○	○	○	○	○	○					2	▽	○	○	○	○	○	○					3	▽	○	○	○	○	○	○		22	金	第3回県立学校副校長・教頭研修会	1	▽	○	○	○	○	○	○					2	▽	○	○	○	○	○	○					3	▽	○	○	○	○	○	○		23	土		1												2												3									24	日		1												2												3									25	月	45分授業「命の尊さを考える日」に向けた職員研修 3学年特別時間割5・6校時カット(~2/10(火))	1	▽	△	△	△	△	△	△					2	▽	△	△	△	△	△	△					3	▽	△	△	△	△	△	△		26	火	第2回いじめ防止アンケート・学校評価(朝学時) 火12345月6入試運営委員会	1	▼	○	○	○	○	○	○					2	▼	○	○	○	○	○	○					3	▼	○	○	○	○	○	○		27	水	チャレンジデー(帰SHR15:25~15:30) 水12345木6	1		○	○	○	○	○	○					2		○	○	○	○	○	○					3		○	○	○	○	○	○		28	木	特色選抜・一般選抜Web出願〆切	1	▽	○	○	○	○	○	○					2	▽	○	○	○	○	○	○					3	▽	○	○	○	○	○	○		29	金	全体集会「命の尊さを考える日」(朝40分) 1~4校時は45分授業 12年出欠入力〆切 3年成績入力〆切	1		△	△	△	△	○	○					2		△	△	△	△	○	○					3		△	△	△	△	○	○		30	土	第5回自主学習会	1												2												3									31	日		1												2												3									備考		私大・専門学校入試説明会(2学年集会時) スクールカウンセラー来校日	集計							1年	2年				3年	授業日数	月	17	17	17									累計	166	166	166								授業時数	月	109	108	100					累計	1011	1008		1004																																																																																																																																																																																																																																																																																																																																																																																																																																																																																																																													
			3	▽	○	○	○	○	○	○		16	土	おきなわ地域教育の日大学入学共通テスト① ベネッセ総合学力テスト(1・2年特必・希望者)	1												2												3									17	日	家庭の日大学入学共通テスト②	1												2												3									18	月	金6月23456 一般入試対策講座開始 共通テスト自己採点&データ作成 教育課程委員会 特色選抜・一般選抜Web出願(~1/28)	1	▽	○	○	○	○	○	○					2	▽	○	○	○	○	○	○					3	▽	○	○	○	○	○	○		19	火	45授業火12345月6 職員会議①	1	▽	△	△	△	△	△	△					2	▽	△	△	△	△	△	△					3	▽	△	△	△	△	△	△		20	水	チャレンジデー 3年担任との進路検討会① 県外からの入学志願のための許可願〆切	1		○	○	○	○	○	L					2		○	○	○	○	○	L					3		○	○	○	○	○	L		21	木	3年担任との進路検討会②	1	▽	○	○	○	○	○	○					2	▽	○	○	○	○	○	○					3	▽	○	○	○	○	○	○		22	金	第3回県立学校副校長・教頭研修会	1	▽	○	○	○	○	○	○					2	▽	○	○	○	○	○	○					3	▽	○	○	○	○	○	○		23	土		1												2												3									24	日		1												2												3									25	月	45分授業「命の尊さを考える日」に向けた職員研修 3学年特別時間割5・6校時カット(~2/10(火))	1	▽	△	△	△	△	△	△					2	▽	△	△	△	△	△	△					3	▽	△	△	△	△	△	△		26	火	第2回いじめ防止アンケート・学校評価(朝学時) 火12345月6入試運営委員会	1	▼	○	○	○	○	○	○					2	▼	○	○	○	○	○	○					3	▼	○	○	○	○	○	○		27	水	チャレンジデー(帰SHR15:25~15:30) 水12345木6	1		○	○	○	○	○	○					2		○	○	○	○	○	○					3		○	○	○	○	○	○		28	木	特色選抜・一般選抜Web出願〆切	1	▽	○	○	○	○	○	○					2	▽	○	○	○	○	○	○					3	▽	○	○	○	○	○	○		29	金	全体集会「命の尊さを考える日」(朝40分) 1~4校時は45分授業 12年出欠入力〆切 3年成績入力〆切	1		△	△	△	△	○	○					2		△	△	△	△	○	○					3		△	△	△	△	○	○		30	土	第5回自主学習会	1												2												3									31	日		1												2												3									備考		私大・専門学校入試説明会(2学年集会時) スクールカウンセラー来校日	集計							1年	2年				3年	授業日数	月	17	17	17									累計	166	166	166								授業時数	月	109	108	100					累計	1011	1008		1004																																																																																																																																																																																																																																																																																																																																																																																																																																																																																																																																									
16	土	おきなわ地域教育の日大学入学共通テスト① ベネッセ総合学力テスト(1・2年特必・希望者)	1												2												3									17	日	家庭の日大学入学共通テスト②	1												2												3									18	月	金6月23456 一般入試対策講座開始 共通テスト自己採点&データ作成 教育課程委員会 特色選抜・一般選抜Web出願(~1/28)	1	▽	○	○	○	○	○	○					2	▽	○	○	○	○	○	○					3	▽	○	○	○	○	○	○		19	火	45授業火12345月6 職員会議①	1	▽	△	△	△	△	△	△					2	▽	△	△	△	△	△	△					3	▽	△	△	△	△	△	△		20	水	チャレンジデー 3年担任との進路検討会① 県外からの入学志願のための許可願〆切	1		○	○	○	○	○	L					2		○	○	○	○	○	L					3		○	○	○	○	○	L		21	木	3年担任との進路検討会②	1	▽	○	○	○	○	○	○					2	▽	○	○	○	○	○	○					3	▽	○	○	○	○	○	○		22	金	第3回県立学校副校長・教頭研修会	1	▽	○	○	○	○	○	○					2	▽	○	○	○	○	○	○					3	▽	○	○	○	○	○	○		23	土		1												2												3									24	日		1												2												3									25	月	45分授業「命の尊さを考える日」に向けた職員研修 3学年特別時間割5・6校時カット(~2/10(火))	1	▽	△	△	△	△	△	△					2	▽	△	△	△	△	△	△					3	▽	△	△	△	△	△	△		26	火	第2回いじめ防止アンケート・学校評価(朝学時) 火12345月6入試運営委員会	1	▼	○	○	○	○	○	○					2	▼	○	○	○	○	○	○					3	▼	○	○	○	○	○	○		27	水	チャレンジデー(帰SHR15:25~15:30) 水12345木6	1		○	○	○	○	○	○					2		○	○	○	○	○	○					3		○	○	○	○	○	○		28	木	特色選抜・一般選抜Web出願〆切	1	▽	○	○	○	○	○	○					2	▽	○	○	○	○	○	○					3	▽	○	○	○	○	○	○		29	金	全体集会「命の尊さを考える日」(朝40分) 1~4校時は45分授業 12年出欠入力〆切 3年成績入力〆切	1		△	△	△	△	○	○					2		△	△	△	△	○	○					3		△	△	△	△	○	○		30	土	第5回自主学習会	1												2												3									31	日		1												2												3									備考		私大・専門学校入試説明会(2学年集会時) スクールカウンセラー来校日	集計							1年	2年				3年	授業日数	月	17	17	17									累計	166	166	166								授業時数	月	109	108	100					累計	1011	1008		1004																																																																																																																																																																																																																																																																																																																																																																																																																																																																																																																																																					
			2												3									17	日	家庭の日大学入学共通テスト②	1												2												3									18	月	金6月23456 一般入試対策講座開始 共通テスト自己採点&データ作成 教育課程委員会 特色選抜・一般選抜Web出願(~1/28)	1	▽	○	○	○	○	○	○					2	▽	○	○	○	○	○	○					3	▽	○	○	○	○	○	○		19	火	45授業火12345月6 職員会議①	1	▽	△	△	△	△	△	△					2	▽	△	△	△	△	△	△					3	▽	△	△	△	△	△	△		20	水	チャレンジデー 3年担任との進路検討会① 県外からの入学志願のための許可願〆切	1		○	○	○	○	○	L					2		○	○	○	○	○	L					3		○	○	○	○	○	L		21	木	3年担任との進路検討会②	1	▽	○	○	○	○	○	○					2	▽	○	○	○	○	○	○					3	▽	○	○	○	○	○	○		22	金	第3回県立学校副校長・教頭研修会	1	▽	○	○	○	○	○	○					2	▽	○	○	○	○	○	○					3	▽	○	○	○	○	○	○		23	土		1												2												3									24	日		1												2												3									25	月	45分授業「命の尊さを考える日」に向けた職員研修 3学年特別時間割5・6校時カット(~2/10(火))	1	▽	△	△	△	△	△	△					2	▽	△	△	△	△	△	△					3	▽	△	△	△	△	△	△		26	火	第2回いじめ防止アンケート・学校評価(朝学時) 火12345月6入試運営委員会	1	▼	○	○	○	○	○	○					2	▼	○	○	○	○	○	○					3	▼	○	○	○	○	○	○		27	水	チャレンジデー(帰SHR15:25~15:30) 水12345木6	1		○	○	○	○	○	○					2		○	○	○	○	○	○					3		○	○	○	○	○	○		28	木	特色選抜・一般選抜Web出願〆切	1	▽	○	○	○	○	○	○					2	▽	○	○	○	○	○	○					3	▽	○	○	○	○	○	○		29	金	全体集会「命の尊さを考える日」(朝40分) 1~4校時は45分授業 12年出欠入力〆切 3年成績入力〆切	1		△	△	△	△	○	○					2		△	△	△	△	○	○					3		△	△	△	△	○	○		30	土	第5回自主学習会	1												2												3									31	日		1												2												3									備考		私大・専門学校入試説明会(2学年集会時) スクールカウンセラー来校日	集計							1年	2年				3年	授業日数	月	17	17	17									累計	166	166	166								授業時数	月	109	108	100					累計	1011	1008		1004																																																																																																																																																																																																																																																																																																																																																																																																																																																																																																																																																																	
			3									17	日	家庭の日大学入学共通テスト②	1												2												3									18	月	金6月23456 一般入試対策講座開始 共通テスト自己採点&データ作成 教育課程委員会 特色選抜・一般選抜Web出願(~1/28)	1	▽	○	○	○	○	○	○					2	▽	○	○	○	○	○	○					3	▽	○	○	○	○	○	○		19	火	45授業火12345月6 職員会議①	1	▽	△	△	△	△	△	△					2	▽	△	△	△	△	△	△					3	▽	△	△	△	△	△	△		20	水	チャレンジデー 3年担任との進路検討会① 県外からの入学志願のための許可願〆切	1		○	○	○	○	○	L					2		○	○	○	○	○	L					3		○	○	○	○	○	L		21	木	3年担任との進路検討会②	1	▽	○	○	○	○	○	○					2	▽	○	○	○	○	○	○					3	▽	○	○	○	○	○	○		22	金	第3回県立学校副校長・教頭研修会	1	▽	○	○	○	○	○	○					2	▽	○	○	○	○	○	○					3	▽	○	○	○	○	○	○		23	土		1												2												3									24	日		1												2												3									25	月	45分授業「命の尊さを考える日」に向けた職員研修 3学年特別時間割5・6校時カット(~2/10(火))	1	▽	△	△	△	△	△	△					2	▽	△	△	△	△	△	△					3	▽	△	△	△	△	△	△		26	火	第2回いじめ防止アンケート・学校評価(朝学時) 火12345月6入試運営委員会	1	▼	○	○	○	○	○	○					2	▼	○	○	○	○	○	○					3	▼	○	○	○	○	○	○		27	水	チャレンジデー(帰SHR15:25~15:30) 水12345木6	1		○	○	○	○	○	○					2		○	○	○	○	○	○					3		○	○	○	○	○	○		28	木	特色選抜・一般選抜Web出願〆切	1	▽	○	○	○	○	○	○					2	▽	○	○	○	○	○	○					3	▽	○	○	○	○	○	○		29	金	全体集会「命の尊さを考える日」(朝40分) 1~4校時は45分授業 12年出欠入力〆切 3年成績入力〆切	1		△	△	△	△	○	○					2		△	△	△	△	○	○					3		△	△	△	△	○	○		30	土	第5回自主学習会	1												2												3									31	日		1												2												3									備考		私大・専門学校入試説明会(2学年集会時) スクールカウンセラー来校日	集計							1年	2年				3年	授業日数	月	17	17	17									累計	166	166	166								授業時数	月	109	108	100					累計	1011	1008		1004																																																																																																																																																																																																																																																																																																																																																																																																																																																																																																																																																																													
17	日	家庭の日大学入学共通テスト②	1												2												3									18	月	金6月23456 一般入試対策講座開始 共通テスト自己採点&データ作成 教育課程委員会 特色選抜・一般選抜Web出願(~1/28)	1	▽	○	○	○	○	○	○					2	▽	○	○	○	○	○	○					3	▽	○	○	○	○	○	○		19	火	45授業火12345月6 職員会議①	1	▽	△	△	△	△	△	△					2	▽	△	△	△	△	△	△					3	▽	△	△	△	△	△	△		20	水	チャレンジデー 3年担任との進路検討会① 県外からの入学志願のための許可願〆切	1		○	○	○	○	○	L					2		○	○	○	○	○	L					3		○	○	○	○	○	L		21	木	3年担任との進路検討会②	1	▽	○	○	○	○	○	○					2	▽	○	○	○	○	○	○					3	▽	○	○	○	○	○	○		22	金	第3回県立学校副校長・教頭研修会	1	▽	○	○	○	○	○	○					2	▽	○	○	○	○	○	○					3	▽	○	○	○	○	○	○		23	土		1												2												3									24	日		1												2												3									25	月	45分授業「命の尊さを考える日」に向けた職員研修 3学年特別時間割5・6校時カット(~2/10(火))	1	▽	△	△	△	△	△	△					2	▽	△	△	△	△	△	△					3	▽	△	△	△	△	△	△		26	火	第2回いじめ防止アンケート・学校評価(朝学時) 火12345月6入試運営委員会	1	▼	○	○	○	○	○	○					2	▼	○	○	○	○	○	○					3	▼	○	○	○	○	○	○		27	水	チャレンジデー(帰SHR15:25~15:30) 水12345木6	1		○	○	○	○	○	○					2		○	○	○	○	○	○					3		○	○	○	○	○	○		28	木	特色選抜・一般選抜Web出願〆切	1	▽	○	○	○	○	○	○					2	▽	○	○	○	○	○	○					3	▽	○	○	○	○	○	○		29	金	全体集会「命の尊さを考える日」(朝40分) 1~4校時は45分授業 12年出欠入力〆切 3年成績入力〆切	1		△	△	△	△	○	○					2		△	△	△	△	○	○					3		△	△	△	△	○	○		30	土	第5回自主学習会	1												2												3									31	日		1												2												3									備考		私大・専門学校入試説明会(2学年集会時) スクールカウンセラー来校日	集計							1年	2年				3年	授業日数	月	17	17	17									累計	166	166	166								授業時数	月	109	108	100					累計	1011	1008		1004																																																																																																																																																																																																																																																																																																																																																																																																																																																																																																																																																																																									
			2												3									18	月	金6月23456 一般入試対策講座開始 共通テスト自己採点&データ作成 教育課程委員会 特色選抜・一般選抜Web出願(~1/28)	1	▽	○	○	○	○	○	○					2	▽	○	○	○	○	○	○					3	▽	○	○	○	○	○	○		19	火	45授業火12345月6 職員会議①	1	▽	△	△	△	△	△	△					2	▽	△	△	△	△	△	△					3	▽	△	△	△	△	△	△		20	水	チャレンジデー 3年担任との進路検討会① 県外からの入学志願のための許可願〆切	1		○	○	○	○	○	L					2		○	○	○	○	○	L					3		○	○	○	○	○	L		21	木	3年担任との進路検討会②	1	▽	○	○	○	○	○	○					2	▽	○	○	○	○	○	○					3	▽	○	○	○	○	○	○		22	金	第3回県立学校副校長・教頭研修会	1	▽	○	○	○	○	○	○					2	▽	○	○	○	○	○	○					3	▽	○	○	○	○	○	○		23	土		1												2												3									24	日		1												2												3									25	月	45分授業「命の尊さを考える日」に向けた職員研修 3学年特別時間割5・6校時カット(~2/10(火))	1	▽	△	△	△	△	△	△					2	▽	△	△	△	△	△	△					3	▽	△	△	△	△	△	△		26	火	第2回いじめ防止アンケート・学校評価(朝学時) 火12345月6入試運営委員会	1	▼	○	○	○	○	○	○					2	▼	○	○	○	○	○	○					3	▼	○	○	○	○	○	○		27	水	チャレンジデー(帰SHR15:25~15:30) 水12345木6	1		○	○	○	○	○	○					2		○	○	○	○	○	○					3		○	○	○	○	○	○		28	木	特色選抜・一般選抜Web出願〆切	1	▽	○	○	○	○	○	○					2	▽	○	○	○	○	○	○					3	▽	○	○	○	○	○	○		29	金	全体集会「命の尊さを考える日」(朝40分) 1~4校時は45分授業 12年出欠入力〆切 3年成績入力〆切	1		△	△	△	△	○	○					2		△	△	△	△	○	○					3		△	△	△	△	○	○		30	土	第5回自主学習会	1												2												3									31	日		1												2												3									備考		私大・専門学校入試説明会(2学年集会時) スクールカウンセラー来校日	集計							1年	2年				3年	授業日数	月	17	17	17									累計	166	166	166								授業時数	月	109	108	100					累計	1011	1008		1004																																																																																																																																																																																																																																																																																																																																																																																																																																																																																																																																																																																																					
			3									18	月	金6月23456 一般入試対策講座開始 共通テスト自己採点&データ作成 教育課程委員会 特色選抜・一般選抜Web出願(~1/28)	1	▽	○	○	○	○	○	○					2	▽	○	○	○	○	○	○					3	▽	○	○	○	○	○	○		19	火	45授業火12345月6 職員会議①	1	▽	△	△	△	△	△	△					2	▽	△	△	△	△	△	△					3	▽	△	△	△	△	△	△		20	水	チャレンジデー 3年担任との進路検討会① 県外からの入学志願のための許可願〆切	1		○	○	○	○	○	L					2		○	○	○	○	○	L					3		○	○	○	○	○	L		21	木	3年担任との進路検討会②	1	▽	○	○	○	○	○	○					2	▽	○	○	○	○	○	○					3	▽	○	○	○	○	○	○		22	金	第3回県立学校副校長・教頭研修会	1	▽	○	○	○	○	○	○					2	▽	○	○	○	○	○	○					3	▽	○	○	○	○	○	○		23	土		1												2												3									24	日		1												2												3									25	月	45分授業「命の尊さを考える日」に向けた職員研修 3学年特別時間割5・6校時カット(~2/10(火))	1	▽	△	△	△	△	△	△					2	▽	△	△	△	△	△	△					3	▽	△	△	△	△	△	△		26	火	第2回いじめ防止アンケート・学校評価(朝学時) 火12345月6入試運営委員会	1	▼	○	○	○	○	○	○					2	▼	○	○	○	○	○	○					3	▼	○	○	○	○	○	○		27	水	チャレンジデー(帰SHR15:25~15:30) 水12345木6	1		○	○	○	○	○	○					2		○	○	○	○	○	○					3		○	○	○	○	○	○		28	木	特色選抜・一般選抜Web出願〆切	1	▽	○	○	○	○	○	○					2	▽	○	○	○	○	○	○					3	▽	○	○	○	○	○	○		29	金	全体集会「命の尊さを考える日」(朝40分) 1~4校時は45分授業 12年出欠入力〆切 3年成績入力〆切	1		△	△	△	△	○	○					2		△	△	△	△	○	○					3		△	△	△	△	○	○		30	土	第5回自主学習会	1												2												3									31	日		1												2												3									備考		私大・専門学校入試説明会(2学年集会時) スクールカウンセラー来校日	集計							1年	2年				3年	授業日数	月	17	17	17									累計	166	166	166								授業時数	月	109	108	100					累計	1011	1008		1004																																																																																																																																																																																																																																																																																																																																																																																																																																																																																																																																																																																																																	
18	月	金6月23456 一般入試対策講座開始 共通テスト自己採点&データ作成 教育課程委員会 特色選抜・一般選抜Web出願(~1/28)	1	▽	○	○	○	○	○	○					2	▽	○	○	○	○	○	○					3	▽	○	○	○	○	○	○		19	火	45授業火12345月6 職員会議①	1	▽	△	△	△	△	△	△					2	▽	△	△	△	△	△	△					3	▽	△	△	△	△	△	△		20	水	チャレンジデー 3年担任との進路検討会① 県外からの入学志願のための許可願〆切	1		○	○	○	○	○	L					2		○	○	○	○	○	L					3		○	○	○	○	○	L		21	木	3年担任との進路検討会②	1	▽	○	○	○	○	○	○					2	▽	○	○	○	○	○	○					3	▽	○	○	○	○	○	○		22	金	第3回県立学校副校長・教頭研修会	1	▽	○	○	○	○	○	○					2	▽	○	○	○	○	○	○					3	▽	○	○	○	○	○	○		23	土		1												2												3									24	日		1												2												3									25	月	45分授業「命の尊さを考える日」に向けた職員研修 3学年特別時間割5・6校時カット(~2/10(火))	1	▽	△	△	△	△	△	△					2	▽	△	△	△	△	△	△					3	▽	△	△	△	△	△	△		26	火	第2回いじめ防止アンケート・学校評価(朝学時) 火12345月6入試運営委員会	1	▼	○	○	○	○	○	○					2	▼	○	○	○	○	○	○					3	▼	○	○	○	○	○	○		27	水	チャレンジデー(帰SHR15:25~15:30) 水12345木6	1		○	○	○	○	○	○					2		○	○	○	○	○	○					3		○	○	○	○	○	○		28	木	特色選抜・一般選抜Web出願〆切	1	▽	○	○	○	○	○	○					2	▽	○	○	○	○	○	○					3	▽	○	○	○	○	○	○		29	金	全体集会「命の尊さを考える日」(朝40分) 1~4校時は45分授業 12年出欠入力〆切 3年成績入力〆切	1		△	△	△	△	○	○					2		△	△	△	△	○	○					3		△	△	△	△	○	○		30	土	第5回自主学習会	1												2												3									31	日		1												2												3									備考		私大・専門学校入試説明会(2学年集会時) スクールカウンセラー来校日	集計							1年	2年				3年	授業日数	月	17	17	17									累計	166	166	166								授業時数	月	109	108	100					累計	1011	1008		1004																																																																																																																																																																																																																																																																																																																																																																																																																																																																																																																																																																																																																													
			2	▽	○	○	○	○	○	○					3	▽	○	○	○	○	○	○		19	火	45授業火12345月6 職員会議①	1	▽	△	△	△	△	△	△					2	▽	△	△	△	△	△	△					3	▽	△	△	△	△	△	△		20	水	チャレンジデー 3年担任との進路検討会① 県外からの入学志願のための許可願〆切	1		○	○	○	○	○	L					2		○	○	○	○	○	L					3		○	○	○	○	○	L		21	木	3年担任との進路検討会②	1	▽	○	○	○	○	○	○					2	▽	○	○	○	○	○	○					3	▽	○	○	○	○	○	○		22	金	第3回県立学校副校長・教頭研修会	1	▽	○	○	○	○	○	○					2	▽	○	○	○	○	○	○					3	▽	○	○	○	○	○	○		23	土		1												2												3									24	日		1												2												3									25	月	45分授業「命の尊さを考える日」に向けた職員研修 3学年特別時間割5・6校時カット(~2/10(火))	1	▽	△	△	△	△	△	△					2	▽	△	△	△	△	△	△					3	▽	△	△	△	△	△	△		26	火	第2回いじめ防止アンケート・学校評価(朝学時) 火12345月6入試運営委員会	1	▼	○	○	○	○	○	○					2	▼	○	○	○	○	○	○					3	▼	○	○	○	○	○	○		27	水	チャレンジデー(帰SHR15:25~15:30) 水12345木6	1		○	○	○	○	○	○					2		○	○	○	○	○	○					3		○	○	○	○	○	○		28	木	特色選抜・一般選抜Web出願〆切	1	▽	○	○	○	○	○	○					2	▽	○	○	○	○	○	○					3	▽	○	○	○	○	○	○		29	金	全体集会「命の尊さを考える日」(朝40分) 1~4校時は45分授業 12年出欠入力〆切 3年成績入力〆切	1		△	△	△	△	○	○					2		△	△	△	△	○	○					3		△	△	△	△	○	○		30	土	第5回自主学習会	1												2												3									31	日		1												2												3									備考		私大・専門学校入試説明会(2学年集会時) スクールカウンセラー来校日	集計							1年	2年				3年	授業日数	月	17	17	17									累計	166	166	166								授業時数	月	109	108	100					累計	1011	1008		1004																																																																																																																																																																																																																																																																																																																																																																																																																																																																																																																																																																																																																																									
			3	▽	○	○	○	○	○	○		19	火	45授業火12345月6 職員会議①	1	▽	△	△	△	△	△	△					2	▽	△	△	△	△	△	△					3	▽	△	△	△	△	△	△		20	水	チャレンジデー 3年担任との進路検討会① 県外からの入学志願のための許可願〆切	1		○	○	○	○	○	L					2		○	○	○	○	○	L					3		○	○	○	○	○	L		21	木	3年担任との進路検討会②	1	▽	○	○	○	○	○	○					2	▽	○	○	○	○	○	○					3	▽	○	○	○	○	○	○		22	金	第3回県立学校副校長・教頭研修会	1	▽	○	○	○	○	○	○					2	▽	○	○	○	○	○	○					3	▽	○	○	○	○	○	○		23	土		1												2												3									24	日		1												2												3									25	月	45分授業「命の尊さを考える日」に向けた職員研修 3学年特別時間割5・6校時カット(~2/10(火))	1	▽	△	△	△	△	△	△					2	▽	△	△	△	△	△	△					3	▽	△	△	△	△	△	△		26	火	第2回いじめ防止アンケート・学校評価(朝学時) 火12345月6入試運営委員会	1	▼	○	○	○	○	○	○					2	▼	○	○	○	○	○	○					3	▼	○	○	○	○	○	○		27	水	チャレンジデー(帰SHR15:25~15:30) 水12345木6	1		○	○	○	○	○	○					2		○	○	○	○	○	○					3		○	○	○	○	○	○		28	木	特色選抜・一般選抜Web出願〆切	1	▽	○	○	○	○	○	○					2	▽	○	○	○	○	○	○					3	▽	○	○	○	○	○	○		29	金	全体集会「命の尊さを考える日」(朝40分) 1~4校時は45分授業 12年出欠入力〆切 3年成績入力〆切	1		△	△	△	△	○	○					2		△	△	△	△	○	○					3		△	△	△	△	○	○		30	土	第5回自主学習会	1												2												3									31	日		1												2												3									備考		私大・専門学校入試説明会(2学年集会時) スクールカウンセラー来校日	集計							1年	2年				3年	授業日数	月	17	17	17									累計	166	166	166								授業時数	月	109	108	100					累計	1011	1008		1004																																																																																																																																																																																																																																																																																																																																																																																																																																																																																																																																																																																																																																																					
19	火	45授業火12345月6 職員会議①	1	▽	△	△	△	△	△	△					2	▽	△	△	△	△	△	△					3	▽	△	△	△	△	△	△		20	水	チャレンジデー 3年担任との進路検討会① 県外からの入学志願のための許可願〆切	1		○	○	○	○	○	L					2		○	○	○	○	○	L					3		○	○	○	○	○	L		21	木	3年担任との進路検討会②	1	▽	○	○	○	○	○	○					2	▽	○	○	○	○	○	○					3	▽	○	○	○	○	○	○		22	金	第3回県立学校副校長・教頭研修会	1	▽	○	○	○	○	○	○					2	▽	○	○	○	○	○	○					3	▽	○	○	○	○	○	○		23	土		1												2												3									24	日		1												2												3									25	月	45分授業「命の尊さを考える日」に向けた職員研修 3学年特別時間割5・6校時カット(~2/10(火))	1	▽	△	△	△	△	△	△					2	▽	△	△	△	△	△	△					3	▽	△	△	△	△	△	△		26	火	第2回いじめ防止アンケート・学校評価(朝学時) 火12345月6入試運営委員会	1	▼	○	○	○	○	○	○					2	▼	○	○	○	○	○	○					3	▼	○	○	○	○	○	○		27	水	チャレンジデー(帰SHR15:25~15:30) 水12345木6	1		○	○	○	○	○	○					2		○	○	○	○	○	○					3		○	○	○	○	○	○		28	木	特色選抜・一般選抜Web出願〆切	1	▽	○	○	○	○	○	○					2	▽	○	○	○	○	○	○					3	▽	○	○	○	○	○	○		29	金	全体集会「命の尊さを考える日」(朝40分) 1~4校時は45分授業 12年出欠入力〆切 3年成績入力〆切	1		△	△	△	△	○	○					2		△	△	△	△	○	○					3		△	△	△	△	○	○		30	土	第5回自主学習会	1												2												3									31	日		1												2												3									備考		私大・専門学校入試説明会(2学年集会時) スクールカウンセラー来校日	集計							1年	2年				3年	授業日数	月	17	17	17									累計	166	166	166								授業時数	月	109	108	100					累計	1011	1008		1004																																																																																																																																																																																																																																																																																																																																																																																																																																																																																																																																																																																																																																																																	
			2	▽	△	△	△	△	△	△					3	▽	△	△	△	△	△	△		20	水	チャレンジデー 3年担任との進路検討会① 県外からの入学志願のための許可願〆切	1		○	○	○	○	○	L					2		○	○	○	○	○	L					3		○	○	○	○	○	L		21	木	3年担任との進路検討会②	1	▽	○	○	○	○	○	○					2	▽	○	○	○	○	○	○					3	▽	○	○	○	○	○	○		22	金	第3回県立学校副校長・教頭研修会	1	▽	○	○	○	○	○	○					2	▽	○	○	○	○	○	○					3	▽	○	○	○	○	○	○		23	土		1												2												3									24	日		1												2												3									25	月	45分授業「命の尊さを考える日」に向けた職員研修 3学年特別時間割5・6校時カット(~2/10(火))	1	▽	△	△	△	△	△	△					2	▽	△	△	△	△	△	△					3	▽	△	△	△	△	△	△		26	火	第2回いじめ防止アンケート・学校評価(朝学時) 火12345月6入試運営委員会	1	▼	○	○	○	○	○	○					2	▼	○	○	○	○	○	○					3	▼	○	○	○	○	○	○		27	水	チャレンジデー(帰SHR15:25~15:30) 水12345木6	1		○	○	○	○	○	○					2		○	○	○	○	○	○					3		○	○	○	○	○	○		28	木	特色選抜・一般選抜Web出願〆切	1	▽	○	○	○	○	○	○					2	▽	○	○	○	○	○	○					3	▽	○	○	○	○	○	○		29	金	全体集会「命の尊さを考える日」(朝40分) 1~4校時は45分授業 12年出欠入力〆切 3年成績入力〆切	1		△	△	△	△	○	○					2		△	△	△	△	○	○					3		△	△	△	△	○	○		30	土	第5回自主学習会	1												2												3									31	日		1												2												3									備考		私大・専門学校入試説明会(2学年集会時) スクールカウンセラー来校日	集計							1年	2年				3年	授業日数	月	17	17	17									累計	166	166	166								授業時数	月	109	108	100					累計	1011	1008		1004																																																																																																																																																																																																																																																																																																																																																																																																																																																																																																																																																																																																																																																																													
			3	▽	△	△	△	△	△	△		20	水	チャレンジデー 3年担任との進路検討会① 県外からの入学志願のための許可願〆切	1		○	○	○	○	○	L					2		○	○	○	○	○	L					3		○	○	○	○	○	L		21	木	3年担任との進路検討会②	1	▽	○	○	○	○	○	○					2	▽	○	○	○	○	○	○					3	▽	○	○	○	○	○	○		22	金	第3回県立学校副校長・教頭研修会	1	▽	○	○	○	○	○	○					2	▽	○	○	○	○	○	○					3	▽	○	○	○	○	○	○		23	土		1												2												3									24	日		1												2												3									25	月	45分授業「命の尊さを考える日」に向けた職員研修 3学年特別時間割5・6校時カット(~2/10(火))	1	▽	△	△	△	△	△	△					2	▽	△	△	△	△	△	△					3	▽	△	△	△	△	△	△		26	火	第2回いじめ防止アンケート・学校評価(朝学時) 火12345月6入試運営委員会	1	▼	○	○	○	○	○	○					2	▼	○	○	○	○	○	○					3	▼	○	○	○	○	○	○		27	水	チャレンジデー(帰SHR15:25~15:30) 水12345木6	1		○	○	○	○	○	○					2		○	○	○	○	○	○					3		○	○	○	○	○	○		28	木	特色選抜・一般選抜Web出願〆切	1	▽	○	○	○	○	○	○					2	▽	○	○	○	○	○	○					3	▽	○	○	○	○	○	○		29	金	全体集会「命の尊さを考える日」(朝40分) 1~4校時は45分授業 12年出欠入力〆切 3年成績入力〆切	1		△	△	△	△	○	○					2		△	△	△	△	○	○					3		△	△	△	△	○	○		30	土	第5回自主学習会	1												2												3									31	日		1												2												3									備考		私大・専門学校入試説明会(2学年集会時) スクールカウンセラー来校日	集計							1年	2年				3年	授業日数	月	17	17	17									累計	166	166	166								授業時数	月	109	108	100					累計	1011	1008		1004																																																																																																																																																																																																																																																																																																																																																																																																																																																																																																																																																																																																																																																																																									
20	水	チャレンジデー 3年担任との進路検討会① 県外からの入学志願のための許可願〆切	1		○	○	○	○	○	L					2		○	○	○	○	○	L					3		○	○	○	○	○	L		21	木	3年担任との進路検討会②	1	▽	○	○	○	○	○	○					2	▽	○	○	○	○	○	○					3	▽	○	○	○	○	○	○		22	金	第3回県立学校副校長・教頭研修会	1	▽	○	○	○	○	○	○					2	▽	○	○	○	○	○	○					3	▽	○	○	○	○	○	○		23	土		1												2												3									24	日		1												2												3									25	月	45分授業「命の尊さを考える日」に向けた職員研修 3学年特別時間割5・6校時カット(~2/10(火))	1	▽	△	△	△	△	△	△					2	▽	△	△	△	△	△	△					3	▽	△	△	△	△	△	△		26	火	第2回いじめ防止アンケート・学校評価(朝学時) 火12345月6入試運営委員会	1	▼	○	○	○	○	○	○					2	▼	○	○	○	○	○	○					3	▼	○	○	○	○	○	○		27	水	チャレンジデー(帰SHR15:25~15:30) 水12345木6	1		○	○	○	○	○	○					2		○	○	○	○	○	○					3		○	○	○	○	○	○		28	木	特色選抜・一般選抜Web出願〆切	1	▽	○	○	○	○	○	○					2	▽	○	○	○	○	○	○					3	▽	○	○	○	○	○	○		29	金	全体集会「命の尊さを考える日」(朝40分) 1~4校時は45分授業 12年出欠入力〆切 3年成績入力〆切	1		△	△	△	△	○	○					2		△	△	△	△	○	○					3		△	△	△	△	○	○		30	土	第5回自主学習会	1												2												3									31	日		1												2												3									備考		私大・専門学校入試説明会(2学年集会時) スクールカウンセラー来校日	集計							1年	2年				3年	授業日数	月	17	17	17									累計	166	166	166								授業時数	月	109	108	100					累計	1011	1008		1004																																																																																																																																																																																																																																																																																																																																																																																																																																																																																																																																																																																																																																																																																																					
			2		○	○	○	○	○	L					3		○	○	○	○	○	L		21	木	3年担任との進路検討会②	1	▽	○	○	○	○	○	○					2	▽	○	○	○	○	○	○					3	▽	○	○	○	○	○	○		22	金	第3回県立学校副校長・教頭研修会	1	▽	○	○	○	○	○	○					2	▽	○	○	○	○	○	○					3	▽	○	○	○	○	○	○		23	土		1												2												3									24	日		1												2												3									25	月	45分授業「命の尊さを考える日」に向けた職員研修 3学年特別時間割5・6校時カット(~2/10(火))	1	▽	△	△	△	△	△	△					2	▽	△	△	△	△	△	△					3	▽	△	△	△	△	△	△		26	火	第2回いじめ防止アンケート・学校評価(朝学時) 火12345月6入試運営委員会	1	▼	○	○	○	○	○	○					2	▼	○	○	○	○	○	○					3	▼	○	○	○	○	○	○		27	水	チャレンジデー(帰SHR15:25~15:30) 水12345木6	1		○	○	○	○	○	○					2		○	○	○	○	○	○					3		○	○	○	○	○	○		28	木	特色選抜・一般選抜Web出願〆切	1	▽	○	○	○	○	○	○					2	▽	○	○	○	○	○	○					3	▽	○	○	○	○	○	○		29	金	全体集会「命の尊さを考える日」(朝40分) 1~4校時は45分授業 12年出欠入力〆切 3年成績入力〆切	1		△	△	△	△	○	○					2		△	△	△	△	○	○					3		△	△	△	△	○	○		30	土	第5回自主学習会	1												2												3									31	日		1												2												3									備考		私大・専門学校入試説明会(2学年集会時) スクールカウンセラー来校日	集計							1年	2年				3年	授業日数	月	17	17	17									累計	166	166	166								授業時数	月	109	108	100					累計	1011	1008		1004																																																																																																																																																																																																																																																																																																																																																																																																																																																																																																																																																																																																																																																																																																																	
			3		○	○	○	○	○	L		21	木	3年担任との進路検討会②	1	▽	○	○	○	○	○	○					2	▽	○	○	○	○	○	○					3	▽	○	○	○	○	○	○		22	金	第3回県立学校副校長・教頭研修会	1	▽	○	○	○	○	○	○					2	▽	○	○	○	○	○	○					3	▽	○	○	○	○	○	○		23	土		1												2												3									24	日		1												2												3									25	月	45分授業「命の尊さを考える日」に向けた職員研修 3学年特別時間割5・6校時カット(~2/10(火))	1	▽	△	△	△	△	△	△					2	▽	△	△	△	△	△	△					3	▽	△	△	△	△	△	△		26	火	第2回いじめ防止アンケート・学校評価(朝学時) 火12345月6入試運営委員会	1	▼	○	○	○	○	○	○					2	▼	○	○	○	○	○	○					3	▼	○	○	○	○	○	○		27	水	チャレンジデー(帰SHR15:25~15:30) 水12345木6	1		○	○	○	○	○	○					2		○	○	○	○	○	○					3		○	○	○	○	○	○		28	木	特色選抜・一般選抜Web出願〆切	1	▽	○	○	○	○	○	○					2	▽	○	○	○	○	○	○					3	▽	○	○	○	○	○	○		29	金	全体集会「命の尊さを考える日」(朝40分) 1~4校時は45分授業 12年出欠入力〆切 3年成績入力〆切	1		△	△	△	△	○	○					2		△	△	△	△	○	○					3		△	△	△	△	○	○		30	土	第5回自主学習会	1												2												3									31	日		1												2												3									備考		私大・専門学校入試説明会(2学年集会時) スクールカウンセラー来校日	集計							1年	2年				3年	授業日数	月	17	17	17									累計	166	166	166								授業時数	月	109	108	100					累計	1011	1008		1004																																																																																																																																																																																																																																																																																																																																																																																																																																																																																																																																																																																																																																																																																																																													
21	木	3年担任との進路検討会②	1	▽	○	○	○	○	○	○					2	▽	○	○	○	○	○	○					3	▽	○	○	○	○	○	○		22	金	第3回県立学校副校長・教頭研修会	1	▽	○	○	○	○	○	○					2	▽	○	○	○	○	○	○					3	▽	○	○	○	○	○	○		23	土		1												2												3									24	日		1												2												3									25	月	45分授業「命の尊さを考える日」に向けた職員研修 3学年特別時間割5・6校時カット(~2/10(火))	1	▽	△	△	△	△	△	△					2	▽	△	△	△	△	△	△					3	▽	△	△	△	△	△	△		26	火	第2回いじめ防止アンケート・学校評価(朝学時) 火12345月6入試運営委員会	1	▼	○	○	○	○	○	○					2	▼	○	○	○	○	○	○					3	▼	○	○	○	○	○	○		27	水	チャレンジデー(帰SHR15:25~15:30) 水12345木6	1		○	○	○	○	○	○					2		○	○	○	○	○	○					3		○	○	○	○	○	○		28	木	特色選抜・一般選抜Web出願〆切	1	▽	○	○	○	○	○	○					2	▽	○	○	○	○	○	○					3	▽	○	○	○	○	○	○		29	金	全体集会「命の尊さを考える日」(朝40分) 1~4校時は45分授業 12年出欠入力〆切 3年成績入力〆切	1		△	△	△	△	○	○					2		△	△	△	△	○	○					3		△	△	△	△	○	○		30	土	第5回自主学習会	1												2												3									31	日		1												2												3									備考		私大・専門学校入試説明会(2学年集会時) スクールカウンセラー来校日	集計							1年	2年				3年	授業日数	月	17	17	17									累計	166	166	166								授業時数	月	109	108	100					累計	1011	1008		1004																																																																																																																																																																																																																																																																																																																																																																																																																																																																																																																																																																																																																																																																																																																																									
			2	▽	○	○	○	○	○	○					3	▽	○	○	○	○	○	○		22	金	第3回県立学校副校長・教頭研修会	1	▽	○	○	○	○	○	○					2	▽	○	○	○	○	○	○					3	▽	○	○	○	○	○	○		23	土		1												2												3									24	日		1												2												3									25	月	45分授業「命の尊さを考える日」に向けた職員研修 3学年特別時間割5・6校時カット(~2/10(火))	1	▽	△	△	△	△	△	△					2	▽	△	△	△	△	△	△					3	▽	△	△	△	△	△	△		26	火	第2回いじめ防止アンケート・学校評価(朝学時) 火12345月6入試運営委員会	1	▼	○	○	○	○	○	○					2	▼	○	○	○	○	○	○					3	▼	○	○	○	○	○	○		27	水	チャレンジデー(帰SHR15:25~15:30) 水12345木6	1		○	○	○	○	○	○					2		○	○	○	○	○	○					3		○	○	○	○	○	○		28	木	特色選抜・一般選抜Web出願〆切	1	▽	○	○	○	○	○	○					2	▽	○	○	○	○	○	○					3	▽	○	○	○	○	○	○		29	金	全体集会「命の尊さを考える日」(朝40分) 1~4校時は45分授業 12年出欠入力〆切 3年成績入力〆切	1		△	△	△	△	○	○					2		△	△	△	△	○	○					3		△	△	△	△	○	○		30	土	第5回自主学習会	1												2												3									31	日		1												2												3									備考		私大・専門学校入試説明会(2学年集会時) スクールカウンセラー来校日	集計							1年	2年				3年	授業日数	月	17	17	17									累計	166	166	166								授業時数	月	109	108	100					累計	1011	1008		1004																																																																																																																																																																																																																																																																																																																																																																																																																																																																																																																																																																																																																																																																																																																																																					
			3	▽	○	○	○	○	○	○		22	金	第3回県立学校副校長・教頭研修会	1	▽	○	○	○	○	○	○					2	▽	○	○	○	○	○	○					3	▽	○	○	○	○	○	○		23	土		1												2												3									24	日		1												2												3									25	月	45分授業「命の尊さを考える日」に向けた職員研修 3学年特別時間割5・6校時カット(~2/10(火))	1	▽	△	△	△	△	△	△					2	▽	△	△	△	△	△	△					3	▽	△	△	△	△	△	△		26	火	第2回いじめ防止アンケート・学校評価(朝学時) 火12345月6入試運営委員会	1	▼	○	○	○	○	○	○					2	▼	○	○	○	○	○	○					3	▼	○	○	○	○	○	○		27	水	チャレンジデー(帰SHR15:25~15:30) 水12345木6	1		○	○	○	○	○	○					2		○	○	○	○	○	○					3		○	○	○	○	○	○		28	木	特色選抜・一般選抜Web出願〆切	1	▽	○	○	○	○	○	○					2	▽	○	○	○	○	○	○					3	▽	○	○	○	○	○	○		29	金	全体集会「命の尊さを考える日」(朝40分) 1~4校時は45分授業 12年出欠入力〆切 3年成績入力〆切	1		△	△	△	△	○	○					2		△	△	△	△	○	○					3		△	△	△	△	○	○		30	土	第5回自主学習会	1												2												3									31	日		1												2												3									備考		私大・専門学校入試説明会(2学年集会時) スクールカウンセラー来校日	集計							1年	2年				3年	授業日数	月	17	17	17									累計	166	166	166								授業時数	月	109	108	100					累計	1011	1008		1004																																																																																																																																																																																																																																																																																																																																																																																																																																																																																																																																																																																																																																																																																																																																																																	
22	金	第3回県立学校副校長・教頭研修会	1	▽	○	○	○	○	○	○					2	▽	○	○	○	○	○	○					3	▽	○	○	○	○	○	○		23	土		1												2												3									24	日		1												2												3									25	月	45分授業「命の尊さを考える日」に向けた職員研修 3学年特別時間割5・6校時カット(~2/10(火))	1	▽	△	△	△	△	△	△					2	▽	△	△	△	△	△	△					3	▽	△	△	△	△	△	△		26	火	第2回いじめ防止アンケート・学校評価(朝学時) 火12345月6入試運営委員会	1	▼	○	○	○	○	○	○					2	▼	○	○	○	○	○	○					3	▼	○	○	○	○	○	○		27	水	チャレンジデー(帰SHR15:25~15:30) 水12345木6	1		○	○	○	○	○	○					2		○	○	○	○	○	○					3		○	○	○	○	○	○		28	木	特色選抜・一般選抜Web出願〆切	1	▽	○	○	○	○	○	○					2	▽	○	○	○	○	○	○					3	▽	○	○	○	○	○	○		29	金	全体集会「命の尊さを考える日」(朝40分) 1~4校時は45分授業 12年出欠入力〆切 3年成績入力〆切	1		△	△	△	△	○	○					2		△	△	△	△	○	○					3		△	△	△	△	○	○		30	土	第5回自主学習会	1												2												3									31	日		1												2												3									備考		私大・専門学校入試説明会(2学年集会時) スクールカウンセラー来校日	集計							1年	2年				3年	授業日数	月	17	17	17									累計	166	166	166								授業時数	月	109	108	100					累計	1011	1008		1004																																																																																																																																																																																																																																																																																																																																																																																																																																																																																																																																																																																																																																																																																																																																																																													
			2	▽	○	○	○	○	○	○					3	▽	○	○	○	○	○	○		23	土		1												2												3									24	日		1												2												3									25	月	45分授業「命の尊さを考える日」に向けた職員研修 3学年特別時間割5・6校時カット(~2/10(火))	1	▽	△	△	△	△	△	△					2	▽	△	△	△	△	△	△					3	▽	△	△	△	△	△	△		26	火	第2回いじめ防止アンケート・学校評価(朝学時) 火12345月6入試運営委員会	1	▼	○	○	○	○	○	○					2	▼	○	○	○	○	○	○					3	▼	○	○	○	○	○	○		27	水	チャレンジデー(帰SHR15:25~15:30) 水12345木6	1		○	○	○	○	○	○					2		○	○	○	○	○	○					3		○	○	○	○	○	○		28	木	特色選抜・一般選抜Web出願〆切	1	▽	○	○	○	○	○	○					2	▽	○	○	○	○	○	○					3	▽	○	○	○	○	○	○		29	金	全体集会「命の尊さを考える日」(朝40分) 1~4校時は45分授業 12年出欠入力〆切 3年成績入力〆切	1		△	△	△	△	○	○					2		△	△	△	△	○	○					3		△	△	△	△	○	○		30	土	第5回自主学習会	1												2												3									31	日		1												2												3									備考		私大・専門学校入試説明会(2学年集会時) スクールカウンセラー来校日	集計							1年	2年				3年	授業日数	月	17	17	17									累計	166	166	166								授業時数	月	109	108	100					累計	1011	1008		1004																																																																																																																																																																																																																																																																																																																																																																																																																																																																																																																																																																																																																																																																																																																																																																																									
			3	▽	○	○	○	○	○	○		23	土		1												2												3									24	日		1												2												3									25	月	45分授業「命の尊さを考える日」に向けた職員研修 3学年特別時間割5・6校時カット(~2/10(火))	1	▽	△	△	△	△	△	△					2	▽	△	△	△	△	△	△					3	▽	△	△	△	△	△	△		26	火	第2回いじめ防止アンケート・学校評価(朝学時) 火12345月6入試運営委員会	1	▼	○	○	○	○	○	○					2	▼	○	○	○	○	○	○					3	▼	○	○	○	○	○	○		27	水	チャレンジデー(帰SHR15:25~15:30) 水12345木6	1		○	○	○	○	○	○					2		○	○	○	○	○	○					3		○	○	○	○	○	○		28	木	特色選抜・一般選抜Web出願〆切	1	▽	○	○	○	○	○	○					2	▽	○	○	○	○	○	○					3	▽	○	○	○	○	○	○		29	金	全体集会「命の尊さを考える日」(朝40分) 1~4校時は45分授業 12年出欠入力〆切 3年成績入力〆切	1		△	△	△	△	○	○					2		△	△	△	△	○	○					3		△	△	△	△	○	○		30	土	第5回自主学習会	1												2												3									31	日		1												2												3									備考		私大・専門学校入試説明会(2学年集会時) スクールカウンセラー来校日	集計							1年	2年				3年	授業日数	月	17	17	17									累計	166	166	166								授業時数	月	109	108	100					累計	1011	1008		1004																																																																																																																																																																																																																																																																																																																																																																																																																																																																																																																																																																																																																																																																																																																																																																																																					
23	土		1												2												3									24	日		1												2												3									25	月	45分授業「命の尊さを考える日」に向けた職員研修 3学年特別時間割5・6校時カット(~2/10(火))	1	▽	△	△	△	△	△	△					2	▽	△	△	△	△	△	△					3	▽	△	△	△	△	△	△		26	火	第2回いじめ防止アンケート・学校評価(朝学時) 火12345月6入試運営委員会	1	▼	○	○	○	○	○	○					2	▼	○	○	○	○	○	○					3	▼	○	○	○	○	○	○		27	水	チャレンジデー(帰SHR15:25~15:30) 水12345木6	1		○	○	○	○	○	○					2		○	○	○	○	○	○					3		○	○	○	○	○	○		28	木	特色選抜・一般選抜Web出願〆切	1	▽	○	○	○	○	○	○					2	▽	○	○	○	○	○	○					3	▽	○	○	○	○	○	○		29	金	全体集会「命の尊さを考える日」(朝40分) 1~4校時は45分授業 12年出欠入力〆切 3年成績入力〆切	1		△	△	△	△	○	○					2		△	△	△	△	○	○					3		△	△	△	△	○	○		30	土	第5回自主学習会	1												2												3									31	日		1												2												3									備考		私大・専門学校入試説明会(2学年集会時) スクールカウンセラー来校日	集計							1年	2年				3年	授業日数	月	17	17	17									累計	166	166	166								授業時数	月	109	108	100					累計	1011	1008		1004																																																																																																																																																																																																																																																																																																																																																																																																																																																																																																																																																																																																																																																																																																																																																																																																																	
			2												3									24	日		1												2												3									25	月	45分授業「命の尊さを考える日」に向けた職員研修 3学年特別時間割5・6校時カット(~2/10(火))	1	▽	△	△	△	△	△	△					2	▽	△	△	△	△	△	△					3	▽	△	△	△	△	△	△		26	火	第2回いじめ防止アンケート・学校評価(朝学時) 火12345月6入試運営委員会	1	▼	○	○	○	○	○	○					2	▼	○	○	○	○	○	○					3	▼	○	○	○	○	○	○		27	水	チャレンジデー(帰SHR15:25~15:30) 水12345木6	1		○	○	○	○	○	○					2		○	○	○	○	○	○					3		○	○	○	○	○	○		28	木	特色選抜・一般選抜Web出願〆切	1	▽	○	○	○	○	○	○					2	▽	○	○	○	○	○	○					3	▽	○	○	○	○	○	○		29	金	全体集会「命の尊さを考える日」(朝40分) 1~4校時は45分授業 12年出欠入力〆切 3年成績入力〆切	1		△	△	△	△	○	○					2		△	△	△	△	○	○					3		△	△	△	△	○	○		30	土	第5回自主学習会	1												2												3									31	日		1												2												3									備考		私大・専門学校入試説明会(2学年集会時) スクールカウンセラー来校日	集計							1年	2年				3年	授業日数	月	17	17	17									累計	166	166	166								授業時数	月	109	108	100					累計	1011	1008		1004																																																																																																																																																																																																																																																																																																																																																																																																																																																																																																																																																																																																																																																																																																																																																																																																																													
			3									24	日		1												2												3									25	月	45分授業「命の尊さを考える日」に向けた職員研修 3学年特別時間割5・6校時カット(~2/10(火))	1	▽	△	△	△	△	△	△					2	▽	△	△	△	△	△	△					3	▽	△	△	△	△	△	△		26	火	第2回いじめ防止アンケート・学校評価(朝学時) 火12345月6入試運営委員会	1	▼	○	○	○	○	○	○					2	▼	○	○	○	○	○	○					3	▼	○	○	○	○	○	○		27	水	チャレンジデー(帰SHR15:25~15:30) 水12345木6	1		○	○	○	○	○	○					2		○	○	○	○	○	○					3		○	○	○	○	○	○		28	木	特色選抜・一般選抜Web出願〆切	1	▽	○	○	○	○	○	○					2	▽	○	○	○	○	○	○					3	▽	○	○	○	○	○	○		29	金	全体集会「命の尊さを考える日」(朝40分) 1~4校時は45分授業 12年出欠入力〆切 3年成績入力〆切	1		△	△	△	△	○	○					2		△	△	△	△	○	○					3		△	△	△	△	○	○		30	土	第5回自主学習会	1												2												3									31	日		1												2												3									備考		私大・専門学校入試説明会(2学年集会時) スクールカウンセラー来校日	集計							1年	2年				3年	授業日数	月	17	17	17									累計	166	166	166								授業時数	月	109	108	100					累計	1011	1008		1004																																																																																																																																																																																																																																																																																																																																																																																																																																																																																																																																																																																																																																																																																																																																																																																																																																									
24	日		1												2												3									25	月	45分授業「命の尊さを考える日」に向けた職員研修 3学年特別時間割5・6校時カット(~2/10(火))	1	▽	△	△	△	△	△	△					2	▽	△	△	△	△	△	△					3	▽	△	△	△	△	△	△		26	火	第2回いじめ防止アンケート・学校評価(朝学時) 火12345月6入試運営委員会	1	▼	○	○	○	○	○	○					2	▼	○	○	○	○	○	○					3	▼	○	○	○	○	○	○		27	水	チャレンジデー(帰SHR15:25~15:30) 水12345木6	1		○	○	○	○	○	○					2		○	○	○	○	○	○					3		○	○	○	○	○	○		28	木	特色選抜・一般選抜Web出願〆切	1	▽	○	○	○	○	○	○					2	▽	○	○	○	○	○	○					3	▽	○	○	○	○	○	○		29	金	全体集会「命の尊さを考える日」(朝40分) 1~4校時は45分授業 12年出欠入力〆切 3年成績入力〆切	1		△	△	△	△	○	○					2		△	△	△	△	○	○					3		△	△	△	△	○	○		30	土	第5回自主学習会	1												2												3									31	日		1												2												3									備考		私大・専門学校入試説明会(2学年集会時) スクールカウンセラー来校日	集計							1年	2年				3年	授業日数	月	17	17	17									累計	166	166	166								授業時数	月	109	108	100					累計	1011	1008		1004																																																																																																																																																																																																																																																																																																																																																																																																																																																																																																																																																																																																																																																																																																																																																																																																																																																					
			2												3									25	月	45分授業「命の尊さを考える日」に向けた職員研修 3学年特別時間割5・6校時カット(~2/10(火))	1	▽	△	△	△	△	△	△					2	▽	△	△	△	△	△	△					3	▽	△	△	△	△	△	△		26	火	第2回いじめ防止アンケート・学校評価(朝学時) 火12345月6入試運営委員会	1	▼	○	○	○	○	○	○					2	▼	○	○	○	○	○	○					3	▼	○	○	○	○	○	○		27	水	チャレンジデー(帰SHR15:25~15:30) 水12345木6	1		○	○	○	○	○	○					2		○	○	○	○	○	○					3		○	○	○	○	○	○		28	木	特色選抜・一般選抜Web出願〆切	1	▽	○	○	○	○	○	○					2	▽	○	○	○	○	○	○					3	▽	○	○	○	○	○	○		29	金	全体集会「命の尊さを考える日」(朝40分) 1~4校時は45分授業 12年出欠入力〆切 3年成績入力〆切	1		△	△	△	△	○	○					2		△	△	△	△	○	○					3		△	△	△	△	○	○		30	土	第5回自主学習会	1												2												3									31	日		1												2												3									備考		私大・専門学校入試説明会(2学年集会時) スクールカウンセラー来校日	集計							1年	2年				3年	授業日数	月	17	17	17									累計	166	166	166								授業時数	月	109	108	100					累計	1011	1008		1004																																																																																																																																																																																																																																																																																																																																																																																																																																																																																																																																																																																																																																																																																																																																																																																																																																																																	
			3									25	月	45分授業「命の尊さを考える日」に向けた職員研修 3学年特別時間割5・6校時カット(~2/10(火))	1	▽	△	△	△	△	△	△					2	▽	△	△	△	△	△	△					3	▽	△	△	△	△	△	△		26	火	第2回いじめ防止アンケート・学校評価(朝学時) 火12345月6入試運営委員会	1	▼	○	○	○	○	○	○					2	▼	○	○	○	○	○	○					3	▼	○	○	○	○	○	○		27	水	チャレンジデー(帰SHR15:25~15:30) 水12345木6	1		○	○	○	○	○	○					2		○	○	○	○	○	○					3		○	○	○	○	○	○		28	木	特色選抜・一般選抜Web出願〆切	1	▽	○	○	○	○	○	○					2	▽	○	○	○	○	○	○					3	▽	○	○	○	○	○	○		29	金	全体集会「命の尊さを考える日」(朝40分) 1~4校時は45分授業 12年出欠入力〆切 3年成績入力〆切	1		△	△	△	△	○	○					2		△	△	△	△	○	○					3		△	△	△	△	○	○		30	土	第5回自主学習会	1												2												3									31	日		1												2												3									備考		私大・専門学校入試説明会(2学年集会時) スクールカウンセラー来校日	集計							1年	2年				3年	授業日数	月	17	17	17									累計	166	166	166								授業時数	月	109	108	100					累計	1011	1008		1004																																																																																																																																																																																																																																																																																																																																																																																																																																																																																																																																																																																																																																																																																																																																																																																																																																																																													
25	月	45分授業「命の尊さを考える日」に向けた職員研修 3学年特別時間割5・6校時カット(~2/10(火))	1	▽	△	△	△	△	△	△					2	▽	△	△	△	△	△	△					3	▽	△	△	△	△	△	△		26	火	第2回いじめ防止アンケート・学校評価(朝学時) 火12345月6入試運営委員会	1	▼	○	○	○	○	○	○					2	▼	○	○	○	○	○	○					3	▼	○	○	○	○	○	○		27	水	チャレンジデー(帰SHR15:25~15:30) 水12345木6	1		○	○	○	○	○	○					2		○	○	○	○	○	○					3		○	○	○	○	○	○		28	木	特色選抜・一般選抜Web出願〆切	1	▽	○	○	○	○	○	○					2	▽	○	○	○	○	○	○					3	▽	○	○	○	○	○	○		29	金	全体集会「命の尊さを考える日」(朝40分) 1~4校時は45分授業 12年出欠入力〆切 3年成績入力〆切	1		△	△	△	△	○	○					2		△	△	△	△	○	○					3		△	△	△	△	○	○		30	土	第5回自主学習会	1												2												3									31	日		1												2												3									備考		私大・専門学校入試説明会(2学年集会時) スクールカウンセラー来校日	集計							1年	2年				3年	授業日数	月	17	17	17									累計	166	166	166								授業時数	月	109	108	100					累計	1011	1008		1004																																																																																																																																																																																																																																																																																																																																																																																																																																																																																																																																																																																																																																																																																																																																																																																																																																																																																									
			2	▽	△	△	△	△	△	△					3	▽	△	△	△	△	△	△		26	火	第2回いじめ防止アンケート・学校評価(朝学時) 火12345月6入試運営委員会	1	▼	○	○	○	○	○	○					2	▼	○	○	○	○	○	○					3	▼	○	○	○	○	○	○		27	水	チャレンジデー(帰SHR15:25~15:30) 水12345木6	1		○	○	○	○	○	○					2		○	○	○	○	○	○					3		○	○	○	○	○	○		28	木	特色選抜・一般選抜Web出願〆切	1	▽	○	○	○	○	○	○					2	▽	○	○	○	○	○	○					3	▽	○	○	○	○	○	○		29	金	全体集会「命の尊さを考える日」(朝40分) 1~4校時は45分授業 12年出欠入力〆切 3年成績入力〆切	1		△	△	△	△	○	○					2		△	△	△	△	○	○					3		△	△	△	△	○	○		30	土	第5回自主学習会	1												2												3									31	日		1												2												3									備考		私大・専門学校入試説明会(2学年集会時) スクールカウンセラー来校日	集計							1年	2年				3年	授業日数	月	17	17	17									累計	166	166	166								授業時数	月	109	108	100					累計	1011	1008		1004																																																																																																																																																																																																																																																																																																																																																																																																																																																																																																																																																																																																																																																																																																																																																																																																																																																																																																					
			3	▽	△	△	△	△	△	△		26	火	第2回いじめ防止アンケート・学校評価(朝学時) 火12345月6入試運営委員会	1	▼	○	○	○	○	○	○					2	▼	○	○	○	○	○	○					3	▼	○	○	○	○	○	○		27	水	チャレンジデー(帰SHR15:25~15:30) 水12345木6	1		○	○	○	○	○	○					2		○	○	○	○	○	○					3		○	○	○	○	○	○		28	木	特色選抜・一般選抜Web出願〆切	1	▽	○	○	○	○	○	○					2	▽	○	○	○	○	○	○					3	▽	○	○	○	○	○	○		29	金	全体集会「命の尊さを考える日」(朝40分) 1~4校時は45分授業 12年出欠入力〆切 3年成績入力〆切	1		△	△	△	△	○	○					2		△	△	△	△	○	○					3		△	△	△	△	○	○		30	土	第5回自主学習会	1												2												3									31	日		1												2												3									備考		私大・専門学校入試説明会(2学年集会時) スクールカウンセラー来校日	集計							1年	2年				3年	授業日数	月	17	17	17									累計	166	166	166								授業時数	月	109	108	100					累計	1011	1008		1004																																																																																																																																																																																																																																																																																																																																																																																																																																																																																																																																																																																																																																																																																																																																																																																																																																																																																																																	
26	火	第2回いじめ防止アンケート・学校評価(朝学時) 火12345月6入試運営委員会	1	▼	○	○	○	○	○	○					2	▼	○	○	○	○	○	○					3	▼	○	○	○	○	○	○		27	水	チャレンジデー(帰SHR15:25~15:30) 水12345木6	1		○	○	○	○	○	○					2		○	○	○	○	○	○					3		○	○	○	○	○	○		28	木	特色選抜・一般選抜Web出願〆切	1	▽	○	○	○	○	○	○					2	▽	○	○	○	○	○	○					3	▽	○	○	○	○	○	○		29	金	全体集会「命の尊さを考える日」(朝40分) 1~4校時は45分授業 12年出欠入力〆切 3年成績入力〆切	1		△	△	△	△	○	○					2		△	△	△	△	○	○					3		△	△	△	△	○	○		30	土	第5回自主学習会	1												2												3									31	日		1												2												3									備考		私大・専門学校入試説明会(2学年集会時) スクールカウンセラー来校日	集計							1年	2年				3年	授業日数	月	17	17	17									累計	166	166	166								授業時数	月	109	108	100					累計	1011	1008		1004																																																																																																																																																																																																																																																																																																																																																																																																																																																																																																																																																																																																																																																																																																																																																																																																																																																																																																																													
			2	▼	○	○	○	○	○	○					3	▼	○	○	○	○	○	○		27	水	チャレンジデー(帰SHR15:25~15:30) 水12345木6	1		○	○	○	○	○	○					2		○	○	○	○	○	○					3		○	○	○	○	○	○		28	木	特色選抜・一般選抜Web出願〆切	1	▽	○	○	○	○	○	○					2	▽	○	○	○	○	○	○					3	▽	○	○	○	○	○	○		29	金	全体集会「命の尊さを考える日」(朝40分) 1~4校時は45分授業 12年出欠入力〆切 3年成績入力〆切	1		△	△	△	△	○	○					2		△	△	△	△	○	○					3		△	△	△	△	○	○		30	土	第5回自主学習会	1												2												3									31	日		1												2												3									備考		私大・専門学校入試説明会(2学年集会時) スクールカウンセラー来校日	集計							1年	2年				3年	授業日数	月	17	17	17									累計	166	166	166								授業時数	月	109	108	100					累計	1011	1008		1004																																																																																																																																																																																																																																																																																																																																																																																																																																																																																																																																																																																																																																																																																																																																																																																																																																																																																																																																									
			3	▼	○	○	○	○	○	○		27	水	チャレンジデー(帰SHR15:25~15:30) 水12345木6	1		○	○	○	○	○	○					2		○	○	○	○	○	○					3		○	○	○	○	○	○		28	木	特色選抜・一般選抜Web出願〆切	1	▽	○	○	○	○	○	○					2	▽	○	○	○	○	○	○					3	▽	○	○	○	○	○	○		29	金	全体集会「命の尊さを考える日」(朝40分) 1~4校時は45分授業 12年出欠入力〆切 3年成績入力〆切	1		△	△	△	△	○	○					2		△	△	△	△	○	○					3		△	△	△	△	○	○		30	土	第5回自主学習会	1												2												3									31	日		1												2												3									備考		私大・専門学校入試説明会(2学年集会時) スクールカウンセラー来校日	集計							1年	2年				3年	授業日数	月	17	17	17									累計	166	166	166								授業時数	月	109	108	100					累計	1011	1008		1004																																																																																																																																																																																																																																																																																																																																																																																																																																																																																																																																																																																																																																																																																																																																																																																																																																																																																																																																																					
27	水	チャレンジデー(帰SHR15:25~15:30) 水12345木6	1		○	○	○	○	○	○					2		○	○	○	○	○	○					3		○	○	○	○	○	○		28	木	特色選抜・一般選抜Web出願〆切	1	▽	○	○	○	○	○	○					2	▽	○	○	○	○	○	○					3	▽	○	○	○	○	○	○		29	金	全体集会「命の尊さを考える日」(朝40分) 1~4校時は45分授業 12年出欠入力〆切 3年成績入力〆切	1		△	△	△	△	○	○					2		△	△	△	△	○	○					3		△	△	△	△	○	○		30	土	第5回自主学習会	1												2												3									31	日		1												2												3									備考		私大・専門学校入試説明会(2学年集会時) スクールカウンセラー来校日	集計							1年	2年				3年	授業日数	月	17	17	17									累計	166	166	166								授業時数	月	109	108	100					累計	1011	1008		1004																																																																																																																																																																																																																																																																																																																																																																																																																																																																																																																																																																																																																																																																																																																																																																																																																																																																																																																																																																	
			2		○	○	○	○	○	○					3		○	○	○	○	○	○		28	木	特色選抜・一般選抜Web出願〆切	1	▽	○	○	○	○	○	○					2	▽	○	○	○	○	○	○					3	▽	○	○	○	○	○	○		29	金	全体集会「命の尊さを考える日」(朝40分) 1~4校時は45分授業 12年出欠入力〆切 3年成績入力〆切	1		△	△	△	△	○	○					2		△	△	△	△	○	○					3		△	△	△	△	○	○		30	土	第5回自主学習会	1												2												3									31	日		1												2												3									備考		私大・専門学校入試説明会(2学年集会時) スクールカウンセラー来校日	集計							1年	2年				3年	授業日数	月	17	17	17									累計	166	166	166								授業時数	月	109	108	100					累計	1011	1008		1004																																																																																																																																																																																																																																																																																																																																																																																																																																																																																																																																																																																																																																																																																																																																																																																																																																																																																																																																																																													
			3		○	○	○	○	○	○		28	木	特色選抜・一般選抜Web出願〆切	1	▽	○	○	○	○	○	○					2	▽	○	○	○	○	○	○					3	▽	○	○	○	○	○	○		29	金	全体集会「命の尊さを考える日」(朝40分) 1~4校時は45分授業 12年出欠入力〆切 3年成績入力〆切	1		△	△	△	△	○	○					2		△	△	△	△	○	○					3		△	△	△	△	○	○		30	土	第5回自主学習会	1												2												3									31	日		1												2												3									備考		私大・専門学校入試説明会(2学年集会時) スクールカウンセラー来校日	集計							1年	2年				3年	授業日数	月	17	17	17									累計	166	166	166								授業時数	月	109	108	100					累計	1011	1008		1004																																																																																																																																																																																																																																																																																																																																																																																																																																																																																																																																																																																																																																																																																																																																																																																																																																																																																																																																																																																									
28	木	特色選抜・一般選抜Web出願〆切	1	▽	○	○	○	○	○	○					2	▽	○	○	○	○	○	○					3	▽	○	○	○	○	○	○		29	金	全体集会「命の尊さを考える日」(朝40分) 1~4校時は45分授業 12年出欠入力〆切 3年成績入力〆切	1		△	△	△	△	○	○					2		△	△	△	△	○	○					3		△	△	△	△	○	○		30	土	第5回自主学習会	1												2												3									31	日		1												2												3									備考		私大・専門学校入試説明会(2学年集会時) スクールカウンセラー来校日	集計							1年	2年				3年	授業日数	月	17	17	17									累計	166	166	166								授業時数	月	109	108	100					累計	1011	1008		1004																																																																																																																																																																																																																																																																																																																																																																																																																																																																																																																																																																																																																																																																																																																																																																																																																																																																																																																																																																																																					
			2	▽	○	○	○	○	○	○					3	▽	○	○	○	○	○	○		29	金	全体集会「命の尊さを考える日」(朝40分) 1~4校時は45分授業 12年出欠入力〆切 3年成績入力〆切	1		△	△	△	△	○	○					2		△	△	△	△	○	○					3		△	△	△	△	○	○		30	土	第5回自主学習会	1												2												3									31	日		1												2												3									備考		私大・専門学校入試説明会(2学年集会時) スクールカウンセラー来校日	集計							1年	2年				3年	授業日数	月	17	17	17									累計	166	166	166								授業時数	月	109	108	100					累計	1011	1008		1004																																																																																																																																																																																																																																																																																																																																																																																																																																																																																																																																																																																																																																																																																																																																																																																																																																																																																																																																																																																																																	
			3	▽	○	○	○	○	○	○		29	金	全体集会「命の尊さを考える日」(朝40分) 1~4校時は45分授業 12年出欠入力〆切 3年成績入力〆切	1		△	△	△	△	○	○					2		△	△	△	△	○	○					3		△	△	△	△	○	○		30	土	第5回自主学習会	1												2												3									31	日		1												2												3									備考		私大・専門学校入試説明会(2学年集会時) スクールカウンセラー来校日	集計							1年	2年				3年	授業日数	月	17	17	17									累計	166	166	166								授業時数	月	109	108	100					累計	1011	1008		1004																																																																																																																																																																																																																																																																																																																																																																																																																																																																																																																																																																																																																																																																																																																																																																																																																																																																																																																																																																																																																													
29	金	全体集会「命の尊さを考える日」(朝40分) 1~4校時は45分授業 12年出欠入力〆切 3年成績入力〆切	1		△	△	△	△	○	○					2		△	△	△	△	○	○					3		△	△	△	△	○	○		30	土	第5回自主学習会	1												2												3									31	日		1												2												3									備考		私大・専門学校入試説明会(2学年集会時) スクールカウンセラー来校日	集計							1年	2年				3年	授業日数	月	17	17	17									累計	166	166	166								授業時数	月	109	108	100					累計	1011	1008		1004																																																																																																																																																																																																																																																																																																																																																																																																																																																																																																																																																																																																																																																																																																																																																																																																																																																																																																																																																																																																																																									
			2		△	△	△	△	○	○					3		△	△	△	△	○	○		30	土	第5回自主学習会	1												2												3									31	日		1												2												3									備考		私大・専門学校入試説明会(2学年集会時) スクールカウンセラー来校日	集計							1年	2年				3年	授業日数	月	17	17	17									累計	166	166	166								授業時数	月	109	108	100					累計	1011	1008		1004																																																																																																																																																																																																																																																																																																																																																																																																																																																																																																																																																																																																																																																																																																																																																																																																																																																																																																																																																																																																																																																					
			3		△	△	△	△	○	○		30	土	第5回自主学習会	1												2												3									31	日		1												2												3									備考		私大・専門学校入試説明会(2学年集会時) スクールカウンセラー来校日	集計							1年	2年				3年	授業日数	月	17	17	17									累計	166	166	166								授業時数	月	109	108	100					累計	1011	1008		1004																																																																																																																																																																																																																																																																																																																																																																																																																																																																																																																																																																																																																																																																																																																																																																																																																																																																																																																																																																																																																																																																	
30	土	第5回自主学習会	1												2												3									31	日		1												2												3									備考		私大・専門学校入試説明会(2学年集会時) スクールカウンセラー来校日	集計							1年	2年				3年	授業日数	月	17	17	17									累計	166	166	166								授業時数	月	109	108	100					累計	1011	1008		1004																																																																																																																																																																																																																																																																																																																																																																																																																																																																																																																																																																																																																																																																																																																																																																																																																																																																																																																																																																																																																																																																													
			2												3									31	日		1												2												3									備考		私大・専門学校入試説明会(2学年集会時) スクールカウンセラー来校日	集計							1年	2年				3年	授業日数	月	17	17	17									累計	166	166	166								授業時数	月	109	108	100					累計	1011	1008		1004																																																																																																																																																																																																																																																																																																																																																																																																																																																																																																																																																																																																																																																																																																																																																																																																																																																																																																																																																																																																																																																																																									
			3									31	日		1												2												3									備考		私大・専門学校入試説明会(2学年集会時) スクールカウンセラー来校日	集計							1年	2年				3年	授業日数	月	17	17	17									累計	166	166	166								授業時数	月	109	108	100					累計	1011	1008		1004																																																																																																																																																																																																																																																																																																																																																																																																																																																																																																																																																																																																																																																																																																																																																																																																																																																																																																																																																																																																																																																																																																					
31	日		1												2												3									備考		私大・専門学校入試説明会(2学年集会時) スクールカウンセラー来校日	集計							1年	2年				3年	授業日数	月	17	17	17									累計	166	166	166								授業時数	月	109	108	100					累計	1011	1008		1004																																																																																																																																																																																																																																																																																																																																																																																																																																																																																																																																																																																																																																																																																																																																																																																																																																																																																																																																																																																																																																																																																																																	
			2												3									備考		私大・専門学校入試説明会(2学年集会時) スクールカウンセラー来校日	集計							1年	2年				3年	授業日数	月	17	17	17									累計	166	166	166								授業時数	月	109	108	100					累計	1011	1008		1004																																																																																																																																																																																																																																																																																																																																																																																																																																																																																																																																																																																																																																																																																																																																																																																																																																																																																																																																																																																																																																																																																																																													
			3									備考		私大・専門学校入試説明会(2学年集会時) スクールカウンセラー来校日	集計							1年	2年				3年	授業日数	月	17	17	17									累計	166	166	166								授業時数	月	109	108	100					累計	1011	1008		1004																																																																																																																																																																																																																																																																																																																																																																																																																																																																																																																																																																																																																																																																																																																																																																																																																																																																																																																																																																																																																																																																																																																																									
備考		私大・専門学校入試説明会(2学年集会時) スクールカウンセラー来校日	集計							1年	2年				3年																																																																																																																																																																																																																																																																																																																																																																																																																																																																																																																																																																																																																																																																																																																																																																																																																																																																																																																																																																																																																																																																																																																																																																																											
			授業日数	月	17	17	17																																																																																																																																																																																																																																																																																																																																																																																																																																																																																																																																																																																																																																																																																																																																																																																																																																																																																																																																																																																																																																																																																																																																																																																																			
				累計	166	166	166																																																																																																																																																																																																																																																																																																																																																																																																																																																																																																																																																																																																																																																																																																																																																																																																																																																																																																																																																																																																																																																																																																																																																																																																			
			授業時数	月	109	108	100																																																																																																																																																																																																																																																																																																																																																																																																																																																																																																																																																																																																																																																																																																																																																																																																																																																																																																																																																																																																																																																																																																																																																																																																			
累計	1011	1008		1004																																																																																																																																																																																																																																																																																																																																																																																																																																																																																																																																																																																																																																																																																																																																																																																																																																																																																																																																																																																																																																																																																																																																																																																																						

2月行事計画(案)

日	曜	行事予定		授業計画							備考・計		
		学校行事	入試日程	朝	1	2	3	4	5	6		7	
1	月	学年末考査①(1,2年)	特色選抜・一般選抜出願書類受付(9:00~16:00)入力作業① (14:30)			○	※	※	※	△	△		
2	火	学年末考査②(1,2年)新2年生顔写真撮影	特色選抜・一般選抜出願〆切(9時~14時) 初回志願状況発表 入力作業② (14:30)	1		○	※	※	※	△	△		
				2		○	※	※	※	△	△		
				3		○	※	※	※	△	△		
3	水	学年末考査③(1,2年) 新3年生顔写真撮影 企画運営委員会(14:30)	入試入力作業③	1		○	※	※	※	△	△		
				2		○	※	※	※	△	△		
				3		○	○	○	○	△	△		
4	木	チャレンジデー(帰SHR15:25~15:30) 木12345金4 PTA役員会(19:00)	入試入力作業④	1		○	○	○	○	○	○		
				2		○	○	○	○	○	○		
				3		○	○	○	○	○	○		
5	金	3年生を送る会 第6回校長総務研究協議会	入試入力作業⑤ 県立高校志願変更申し出①(9:00~16:00)	1		行	行	行	行	行	行		
				2		行	行	行	行	行	行		
				3		行	行	行	行	行	行		
6	土												
7	日	ベネッセ大学入学共通テスト模試(2年特必・希望者)											
8	月	チャレンジデー 総月13456 総探(1年:総探まとめ 2年:次年度に向けて)3年金融リテラシー講話(体育館) ベネッセ大学入学共通テスト模試(2年特必・希望者)	県立高校志願変更申し出②(9:00~14:00)			総	○	○	○	○	○		
						総	○	○	○	○	○		
						総	○	○	○	○	○		
9	火	伝達表彰(45分)▶全学年大清掃(ワックス)		1		●	●	●	●	●	●		
				2		●	●	●	●	●	●		
				3		●	●	●	●	●	●		
10	水	45分授業 水12345木4 卒業判定・職員会議⑩ 総探(3年:卒業に向けて)		1		▽	△	△	△	△	△		
				2		▽	△	△	△	△	△		
				3		▽	△	△	△	△	△		
11	木	建国記念の日 人権の日											
12	金	40分授業 金1256 3年就職・進学準備期間(~3/19) 再試験(3年) 安全衛生委員会 第6回校長定例研究協議会	内申審査①(特色選抜) 14:00~15:30	1		▽	◇	◇	◇	◇	◇		
				2		▽	◇	◇	◇	◇	◇		
				3		▽	◇	◇	◇	◇	◇		
13	土			1									
				2									
				3									
14	日												
15	月	再試験判定 第4回追試験対象者説明会(3年生)	志願変更取り下げ・再出願①(9:00~16:00)			▽	○	○	○	○	○		
						▽	○	○	○	○	○		
						▽	○	○	○	○	○		
16	火	チャレンジデー 火12345LHR(キャリパス:年間を振り返る 1・2年教科書注文記入) 第4回PTA代議員会(19:00)	志願変更取り下げ・再出願②(9:00~14:00) 最終志願状況報告(17:00まで)最終志願状況発表	1		○	○	○	○	○	○	L	
				2		○	○	○	○	○	○	L	
				3		○	○	○	○	○	○	L	
17	水	40分授業 水12345火4 企画運営委員会 成績入力〆切	内申審査②(特色選抜15:30~16:30 一般選抜志願者数調べ〆切 委託・出張検査場の受検者名簿の提出〆切	1		▽	◇	◇	◇	◇	◇		
				2		▽	◇	◇	◇	◇	◇		
				3		▽	◇	◇	◇	◇	◇		
18	木	1学年朝会 月1234	内申審査③(一般選抜14:00~15:30)	1		▽	◇	◇	◇	◇	◇		
				2		▽	◇	◇	◇	◇	◇		
				3		▽	◇	◇	◇	◇	◇		
19	金	2学年朝会 金2346 少年を守る日	委託・出張検査場の受検者名簿(原本)の提出〆切 内申審査④(一般選抜14:00~15:00)	1		▽	◇	◇	◇	◇	◇		
				2		▽	◇	◇	◇	◇	◇		
				3		▽	◇	◇	◇	◇	◇		
20	土	おきなわ地域教育の日		1									
				2									
				3									
21	日	家庭の日		1									
				2									
				3									
22	月	2/28(土)の振替休日		1									
				2									
				3									
23	火	天皇誕生日		1									
				2									
				3									
24	水	チャレンジデー 担任成績判定会議資料確認		1		○	○	○	○	○	○	L	
				2		○	○	○	○	○	○	L	
				3		○	○	○	○	○	○	L	
25	木	第3回学校保健安全・体力向上委員会 教育課程委員会		1		▽	○	○	○	○	○		
				2		▽	○	○	○	○	○		
				3		▽	○	○	○	○	○		
26	金	成績判定会議・職員会議⑬ 3学期課外講座修了		1		▽	△	△	△	△	△		
				2		▽	△	△	△	△	△		
				3		▽	△	△	△	△	△		
27	土			1									
				2									
				3									
28	日	卒業式予行演習		1		行	行	行	行	行	行		
				2		行	行	行	行	行	行		
				3		行	行	行	行	行	行		
／													
／													
／													
備考	スクールカウンセラー来校日			集計							1年	2年	3年
				授業日数		月	18	18	18				
						累計	184	184	184				
				授業時数		月	90	90	42				
					累計	1101	1098	1046					

3月行事計画(案)

日	曜	行事予定		授業計画							備考・計		
		学校行事	入試日程	朝	1	2	3	4	5	6		7	
1	月	卒業式・卒業式2部・同窓会入会式		1		行	行	行	行	行	行	行	
				2		行	行	行	行	行	行	行	
				3		行	行	行	行	行	行	行	
2	火	40分授業火5水5 行:清掃・会場作成(14時~校内立入禁止 17時~部活動可) 3年指導要録仮印刷	一般選抜会場作成(3校時) 受検生下見(16:00~17:00)	1		◇	◇	行	行	行	行	行	
				2		◇	◇	行	行	行	行	行	
				3				行	行	行	行	行	
3	水	3年指導要録仮印刷② 終日校内立入禁止	県立高校入学者選抜学力検査 1日目	1		行	行	行	行	行	行	行	
				2		行	行	行	行	行	行	行	
				3		行	行	行	行	行	行	行	
4	木	終日校舎立入禁止 16時~部活動可) PTA役員会(19:00)	県立高校入学者選抜学力検査 2日目	1		行	行	行	行	行	行	行	
				2		行	行	行	行	行	行	行	
				3		行	行	行	行	行	行	行	
5	金	終日校舎立入禁止 部活動可) 第7回校長総務研究協議会		1		行	行	行	行	行	行	行	
				2		行	行	行	行	行	行	行	
				3		行	行	行	行	行	行	行	
6	土												
7	日												
8	月	終日校舎立入禁止 部活動可)		1		行	行	行	行	行	行	行	
				2		行	行	行	行	行	行	行	
				3		行	行	行	行	行	行	行	
9	火	3年指導要録本印刷① 終日校舎立入禁止 部活動可) 第4回追試験(3年生)	県立学校入学者選抜学力検査追検査	1		行	行	行	行	行	行	行	
				2		行	行	行	行	行	行	行	
				3		行	行	行	行	行	行	行	
10	水	3年指導要録本印刷② 終日校舎立入禁止 部活動可)	学力検査点データ受渡し(9~12時)	1		行	行	行	行	行	行	行	
				2		行	行	行	行	行	行	行	
				3		行	行	行	行	行	行	行	
11	木	木4金3木6 人権の日 第4回追試験判定会議	(朝学時)入試会場片付け 特色選抜判定会議(14:00)	1		○	○	○	行	行	行	行	
				2		○	○	○	行	行	行	行	
				3		○	○	○	行	行	行	行	
12	金	火1金1 総探(12年:卒業生による進路講話)12年指導要録仮印刷① 安全衛生委員会	特色選抜判定結果受け渡し(正午まで)	1	▽	○	○	○	総	総	行	行	
				2	▽	○	○	○	総	総	行	行	
				3							行	行	
13	土	第7回校長定例研究協議会											
14	日												
15	月	月256 12年指導要録仮印刷② 3年諸公簿提出	一般選抜判定会議(14:00)	1	▽	○	○	○	行	行	行	行	
				2	▽	○	○	○	行	行	行	行	
				3					行	行	行	行	
16	火	火235 企画運営委員会(14:00) 第3回学校評議員会(16:00)	合格者数メール報告(17時~切)	1	▽	○	○	○	行	行	行	行	
				2	▽	○	○	○	行	行	行	行	
				3					行	行	行	行	
17	水	火1234	県立高校合格発表	1	▽	○	○	○	○	行	行	行	
				2	▽	○	○	○	○	行	行	行	
				3					○	行	行	行	
18	木	木1236	県立学校2次募集願書受付①	1	▽	○	○	○	○	行	行	行	
				2	▽	○	○	○	○	行	行	行	
				3					○	行	行	行	
19	金	修了式・伝達表彰・離任式・全体清掃 職員会議⑭ 12年指導要録本印刷①&諸公簿点検 少年を守る日	県立学校2次募集願書受付② 2次募集初志願状況発表	1		行	行	L	行	行	行	行	
				2		行	行	L	行	行	行	行	
				3					行	行	行	行	
20	土	おきなわ地域教育の日 学年末休業日(~3/31)											
21	日	春分の日 家庭の日											
22	月	振替休日											
23	火	12年指導要録本印刷②&諸公簿点検 新2・3年クラス発表	県立学校2次募集志願変更再出願(1日のみ) 2次募集最終志願	1									
				2									
				3									
24	水	新2年教科書販売	県立学校2次募集書類交換	1									
				2									
				3									
25	木	新3年教科書販売 12年諸公簿提出(午前中)	2次募集面接(午前)	1									
				2									
				3									
26	金		2次募集合格状況メール報告	1									
				2									
				3									
27	土			1									
				2									
				3									
28	日			1									
				2									
				3									
29	月		県立学校第2次募集合格発表	1									
				2									
				3									
30	火			1									
				2									
				3									
31	水			1									
				2									
				3									
備考				集計			1年	2年	3年				
				授業日数		月	15	15	1				
						累計	199	199	185				
				授業時数		月	29	29	0				
					累計	1130	1127	1046					

13. 資料

(1) 令和8年度使用教科書

教科	教科書科目	略称	教科書の記号・番		教科書名	使用学年
国語	現代の国語	第一	現国	902	改訂版 精選現代の国語	普通科1年
	言語文化	第一	言文	901	改訂版 精選言語文化	普通科1年
	論理国語	第一	論国	711	高等学校 論理国語	普通科2・3年
	古典探究	第一	古探	717	高等学校 古典探究 古文編	普通科2・3年
	古典探究	第一	古探	718	高等学校 古典探究 漢文編	普通科2・3年
地理歴史	地理総合	帝国	地総	901	高等学校 新地理総合	普通科2年
	地理探究	帝国	地探	702	新詳地理探究	普通科3年
	歴史総合	実教	歴総	901	詳述歴史総合 新訂版	普通科2年
	日本史探究	実教	日探	702	日本史探究	普通科3年
	世界史探究	実教	世探	702	世界史探究	普通科3年
	地図	帝国	地図	901	新詳高等地図	普通科2年
公民	公共	実教	公共	902	公共 新訂版	普通科1年
	倫理	第一	倫理	705	高等学校 倫理	普通科3年
	政治・経済	実教	政経	702	詳述政治・経済	普通科3年
数学	数学I	数研	数I	904	改訂版 新編 数学I	普通科1年
	数学II	数研	数II	711	新編 数学II	普通科1・2年
	数学III	数研	数III	710	新編 数学III	普通科3年
	数学A	数研	数A	904	改訂版 新編 数学A	普通科1年
	数学B	数研	数B	712	新編 数学B	普通科2年
	数学C	数研	数C	710	新編 数学C	普通科3年
理科	物理基礎	数研	物基	902	改訂版 新編 物理基礎	普通科2年
	物理	数研	物理	706	物理	普通科2・3年
	化学基礎	数研	化基	903	改訂版 新編 化学基礎	普通科1年
	化学	数研	化学	707	新編 化学	普通科2・3年
	生物基礎	第一	生基	901	高等学校 改訂 生物基礎	普通科1年
	生物	第一	生物	705	高等学校 生物	普通科2・3年
	地学基礎	啓林館	地基	901	高等学校 地学基礎 改訂版	普通科2年
保健体育	保健体育	大修館	保体	901	現代高等保健体育 改訂版	普通科1年
	保健体育	大修館	保体	701	現代高等保健体育	普通科2年
芸術	音楽I	教芸	音I	901	MOUSA 1	普通科1年
	音楽II	教芸	音II	703	MOUSA 2	普通科2年
	美術I	日文	美I	901	新・高校生の美術1	普通科1年
	美術II	光村	美II	701	美術2	普通科2年
	書道I	大修館	書I	901	新編 書道I	普通科1年
	書道II	大修館	書II	703	書道II	普通科2年
外国語	英語コミュニケーションI	三省堂	C I	902	MY WAY English Comm. I N.E	普通科1年
	英語コミュニケーションII	開隆堂	C II	705	APPLAUSE ENGLISH COMM. II	普通科2年
	英語コミュニケーションIII	数研	C III	714	BIG DIPPER English Comm. III	普通科3年
	論理・表現I	三省堂	論I	902	MY WAY Log. and Exp. I N.E	普通科1年
家庭	家庭基礎	第一	家基	901	高等学校 改訂版 家庭基礎 持続可能な未来をつくる	普通科2年
	家庭応用	第一	家基	710	高等学校 家庭基礎 持続可能な未来をつくる	普通科3年文型
情報	情報I	東書	情I	902	情報I Step Forward!	普通科1年
家庭(専)	家庭(専門)	教図	家庭	706	保育基礎	普通科3年

(2) 令和8年度使用副読本

教科	科目	副読本名	発行所	対象学年・学科等	
国語	古典応用	グランドステップ 古典(古文・漢文) 2	尚文出版	3年	文型選択者
	古典応用	グランドステップ 古典(古文・漢文) 2.5	尚文出版	3年	特進選択者
	国表応用	基礎から始める国語の表現力トレーニングノート	大修館書店	3年	選択者
	現代の国語・論理国語	三訂版 現代語練習帳 ことのは	いっずな書店	全学年	全員
	言語文化・古典探究	グランドマスター-古典文法+漢文句形	第一学習社	全学年	全員
	言語文化・古典探究	グランドマスター-古典文法+漢文句形 準拠ノート	第一学習社	全学年	全員
	言語文化・古典探究	みるみる覚える古文単語 300+敬語30 三訂版	いっずな書店	全学年	全員
社会	地理総合	新詳地理資料COMPLETE2026	帝国書院	2年	全員
	地理総合	高等学校新地理総合ノート	帝国書院	2年	全員
	地理探究	新詳地理資料COMPLETE2025	帝国書院	3年	選択者
	地理探究	新詳 地理探究 演習ノート	帝国書院	3年	選択者
	歴史総合	詳述歴史総合 マイノート 新訂版	実教出版	2年	全員
	日本史探究	日本史探究 マイノート	実教出版	3年	選択者
	世界史探究	世界史探究 マイノート	実教出版	3年	選択者
	公共	2026ズームアップ公共資料	実教出版	1年	全員
	公共	公共 新訂版 演習ノート	実教出版	1年	全員
	倫理	倫理ノート	第一学習社	3年	選択者
	倫理	フォーリア 最新倫理資料集	第一学習社	3年	選択者
	政治経済	詳述政治・経済 新課程版 演習ノート	実教出版	3年	選択者
	政治経済	2026 ズームアップ 政治・経済資料	実教出版	3年	選択者
数学	数学理解	新課程 3 TRIAL 数学 I+A	数研出版	3年	文型
	数学応用	新課程 トライEX NEO数学演習 I A+II B C	数研出版	3年	理型・特進選択者
	数学Ⅰ・A	3 TRIAL 数学 I+A 改訂版	数研出版	1年	全員
	数学Ⅱ・B	新課程 Study-Upノート数学Ⅱ+B	数研出版	2年	文型
	数学Ⅱ・B	新課程 3 TRIAL 数学Ⅱ+B+C	数研出版	2年	理型・特進
	数学Ⅲ・C	新課程 3 TRIAL 数学Ⅲ	数研出版	3年	理型・特進選択者
理科	物理基礎	三訂版 リードLightノート 物理基礎	数研出版	2年	理型・特進選択者
	物理	改訂版 リードLightノート 物理	数研出版	2・3年	理型・特進選択者
	化学基礎	改訂版 新編 化学基礎 準拠 サボートノート	数研出版	1年	全員
	化学基礎	改訂版 新編 化学基礎 準拠 サボートノート	数研出版	3年	理型・特進選択者
	化学	改訂版 リードLightノート化学	数研出版	2・3年	理型・特進選択者
	生物基礎	セナ-生物基礎+生物(デジタルLib) (書籍なし)	第一学習社	1年	全員
	生物	セナ-生物基礎+生物(デジタルLib) (書籍なし)	第一学習社	2・3年	理型・特進選択者
	地学基礎	セナ-地学基礎 4th Edition	啓林館	2年	文型必修 特進選択者
	地学基礎	新課程版 ヒーライン地学基礎	第一学習社	3年	選択者
保健	保健	現代高等保健体育ノート 改訂版	大修館書店	1年	全員
	保健	現代高等保健体育ノート	大修館書店	2年	全員
芸術	音楽 I	Music Note	啓隆社	1年	音楽選択者
英語	応用英語	英語総合問題集 Garden C course	桐原書店	3年	選択者
	英語コミュニケーションⅠ	MY WAY Eng. Com. I N.E WORKBOOK STANDARD	三省堂	1年	全員
	英語コミュニケーションⅠ	Listening Box 1 四訂版 本冊	啓林館	1年	全員
	英語コミュニケーションⅠ	英単語ターゲット 1900 6訂版	旺文社	1年	全員
	英語コミュニケーションⅡ	APPLAUSE ENG. COM. II WORKBOOK	開隆堂	2年	全員
	英語コミュニケーションⅡ	Listening Box 2 四訂版 本冊	啓林館	2年	全員
	英語コミュニケーションⅢ	BIG DIPPER Eng. Com. III ベンツノート	数研出版	3年	全員
	英語コミュニケーションⅢ	Active Listening 3rd EDITION	第一学習社	3年	特進
	英語コミュニケーションⅢ	Hyper Listening Elementary 4th Edition	桐原書店	3年	文型・理型
	論理・表現Ⅰ	総合英語 EMPOWER 新装版 Essential COURSE	桐原書店	1年	全員
	論理・表現Ⅰ	MY WAY ENG. LOG. AND EXP. I N.E WORKBOOK	三省堂	1年	全員
情報	情報Ⅰ	情報Ⅰ Step Forward! 学習ノート	東京書籍	1年	全員
家庭	家庭基礎	家庭基礎学習ノート	第一学習社	2年	全員
	家庭応用	家庭基礎学習ノート	第一学習社	3年	文型

(3) 出身中学校別・市町村別生徒数

①出身中学校別生徒数 ※この数値は、各学年とも入学年度時の数値とする。

出身中学		1年	2年	3年	計
コザ	男	15	5	16	36
	女	7	4	12	23
	計	22	9	28	59
越来	男	4	1	6	11
	女	8	4	7	19
	計	12	5	13	30
美東	男	26	17	23	66
	女	13	20	21	54
	計	39	37	44	120
沖縄東	男	9	14	11	34
	女	13	19	24	56
	計	22	33	35	90
安慶田	男	5	1	9	15
	女	8	11	8	27
	計	13	12	17	42
宮里	男	23	29	27	79
	女	17	22	15	54
	計	40	51	42	133
美里	男	6	22	11	39
	女	17	19	18	54
	計	23	41	29	93
山内	男	5	6	6	17
	女	9	12	14	35
	計	14	18	20	52
北谷	男	3	7	4	14
	女	10	2	6	18
	計	13	9	10	32
あげな	男	4	12	4	20
	女	12	10	9	31
	計	16	22	13	51
具志川	男	2	7	8	17
	女	9	7	3	19
	計	11	14	11	36
高江洲	男	6	3	4	13
	女	7	5	2	14
	計	13	8	6	27
具志川東	男	5	2	2	9
	女	6	4	3	13
	計	11	6	5	22
小計			787		

出身中学		1年	2年	3年	計
普天間	男	0	1	0	1
	女	2	0	0	2
	計	2	1	0	3
桑江	男	7	2	6	15
	女	3	3	2	8
	計	10	5	8	23
嘉手納	男	2	4	3	9
	女	3	5	2	10
	計	5	9	5	19
中城	男	8	5	4	17
	女	5	6	6	17
	計	13	11	10	34
北中城	男	3	6	6	15
	女	13	5	9	27
	計	16	11	15	42
与勝	男	1	2	3	6
	女	3	6	4	13
	計	4	8	7	19
読谷	男	7	4	5	16
	女	6	9	4	19
	計	13	13	9	35
伊波	男	6	5	1	12
	女	6	1	5	12
	計	12	6	6	24
石川	男	0	2	1	3
	女	4	1	4	9
	計	4	3	5	12
宜野湾	男	0	6	3	9
	女	3	4	3	10
	計	3	10	6	19
古堅	男	5	1	0	6
	女	6	4	4	14
	計	11	5	4	20
県内その他 及び県外	男	11	7	8	26
	女	7	8	4	19
	計	18	15	12	45
小計			295		
総計			1,082		

②市町村別生徒数

居住地域	1年	2年	3年	総計
沖縄市	185	201	232	618
うるま	75	72	54	201
北谷町	23	15	15	53
北中城村	16	12	16	44
中城村	13	11	13	37
宜野湾市	12	14	8	34
読谷村	24	18	13	55
嘉手納町	5	9	5	19
宜野座村	0	0	0	0
那覇市	0	0	0	0
浦添市	0	0	0	0
名護市	3	1	1	5
恩納村	0	4	1	5
金武町	4	2	1	7
南風原町	0	0	0	0
南城市	0	0	1	1
離島	0	1	0	1
県外	0	0	0	0
総計	360	360	360	1080

(4)令和7年度進路状況 (ただし、合格通知等で確認したものに限る)

① 進路別合格状況(延べ人数)

令和8年3月23日現在

進路先					合格状況				
					総合	推薦	一般	計	
進 学	県内	大学	国公立大学	学部	4	21	32	57	
			私立大学	学部	58	11	40	109	
		短大		6	1	0	7		
		公共	沖縄職業能力開発大学校		0	3	0	3	
			沖縄県立農業大学校		0	0	0	0	
		専修学校等		32	10	13	55		
	県内進学小計					100	46	85	231
	県外	大学	国公立大学	学部	1	2	9	12	
				短大	0	0	0	0	
		私立大学	学部	36	31	40	107		
			短大	0	1	1	2		
		公共	職業能力開発総合大学校		0	0	0	0	
					0	0	0	0	
	専修学校		6	2	0	8			
県外進学小計					43	36	50	129	
進学計					143	82	135	360	
就 職	県内				民間	2	公務員	0	
	県外				民間	0	公務員	3	
	就職計					5			
延べ合格者数					365				

※同一大学学部の別方式入試複数合格も別カウント

※職業能力開発校は専修学校、留学は県外に含む

② 平成28年度から令和7年度までの合格者数推移（現役）

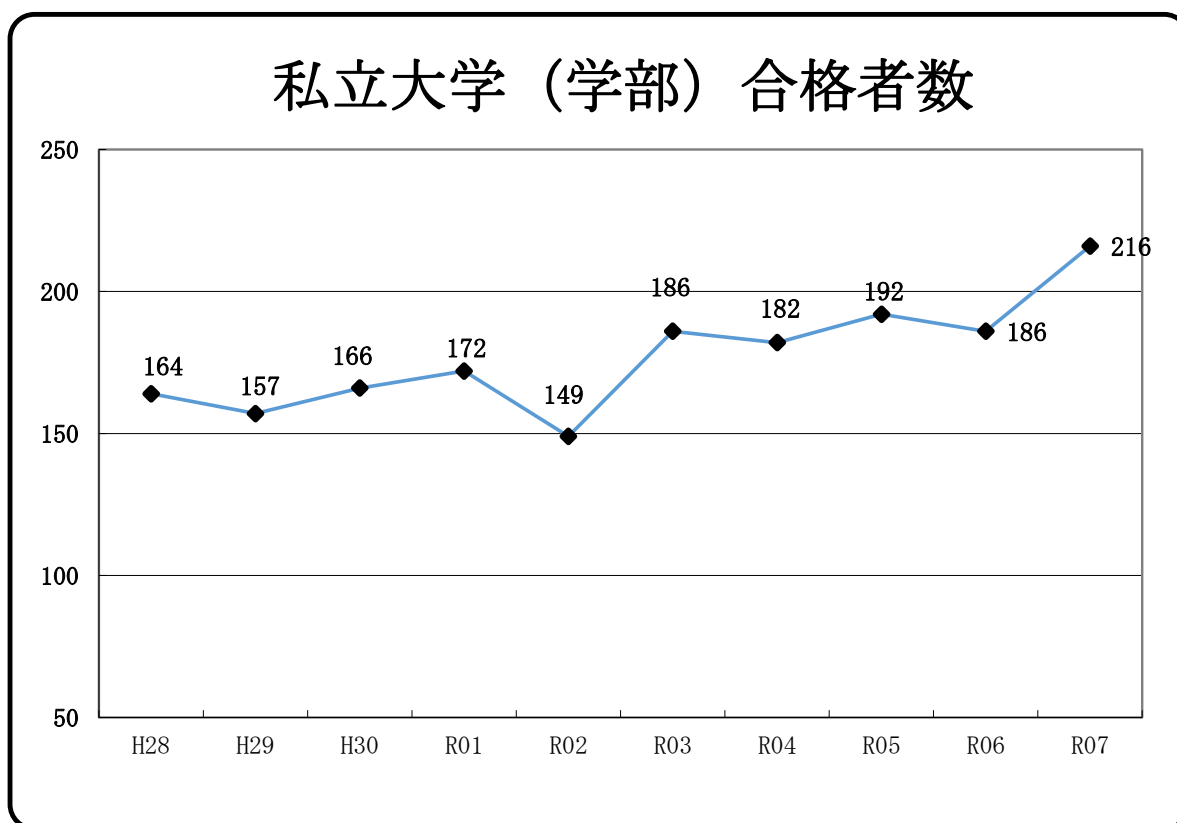
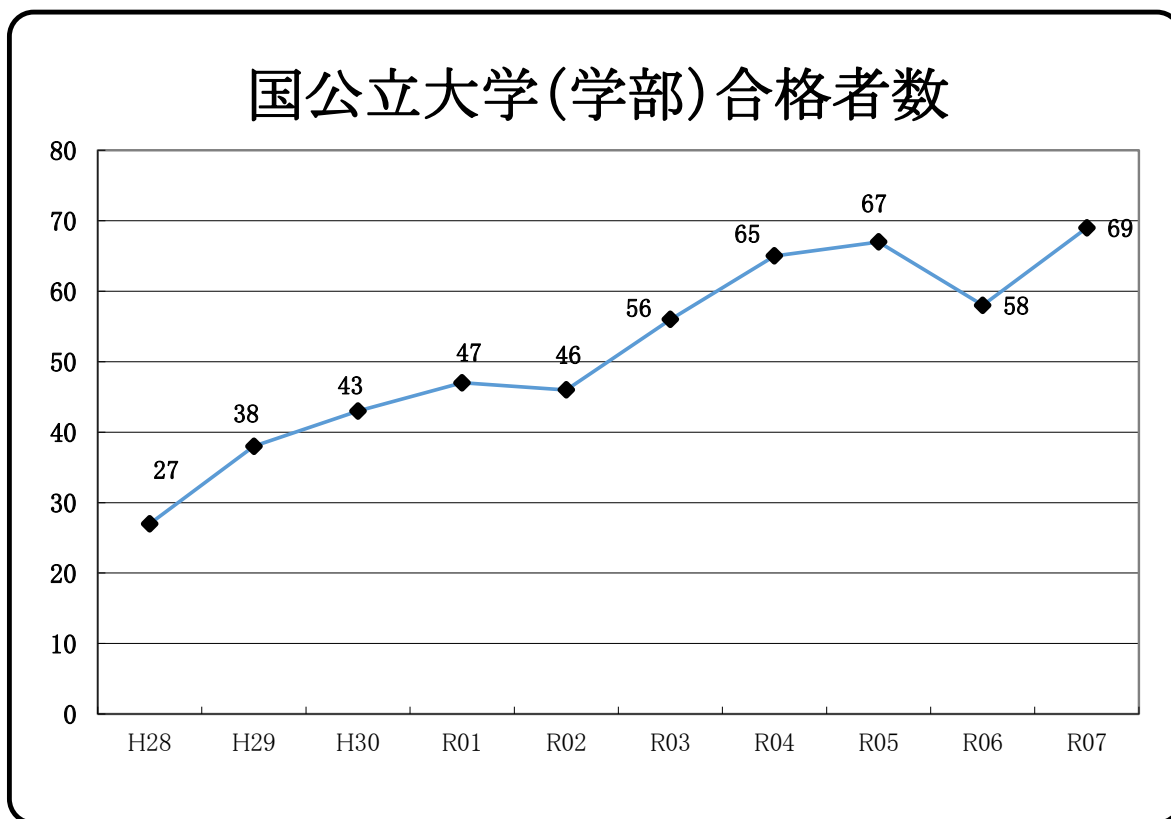

※クラス数はR03までは10クラス、R04からは9クラス

※ H28～R06年度は進路の手引きの数値(3月末現在)を参照

② 平成28年度から令和7年度までの合格者数推移（現役）

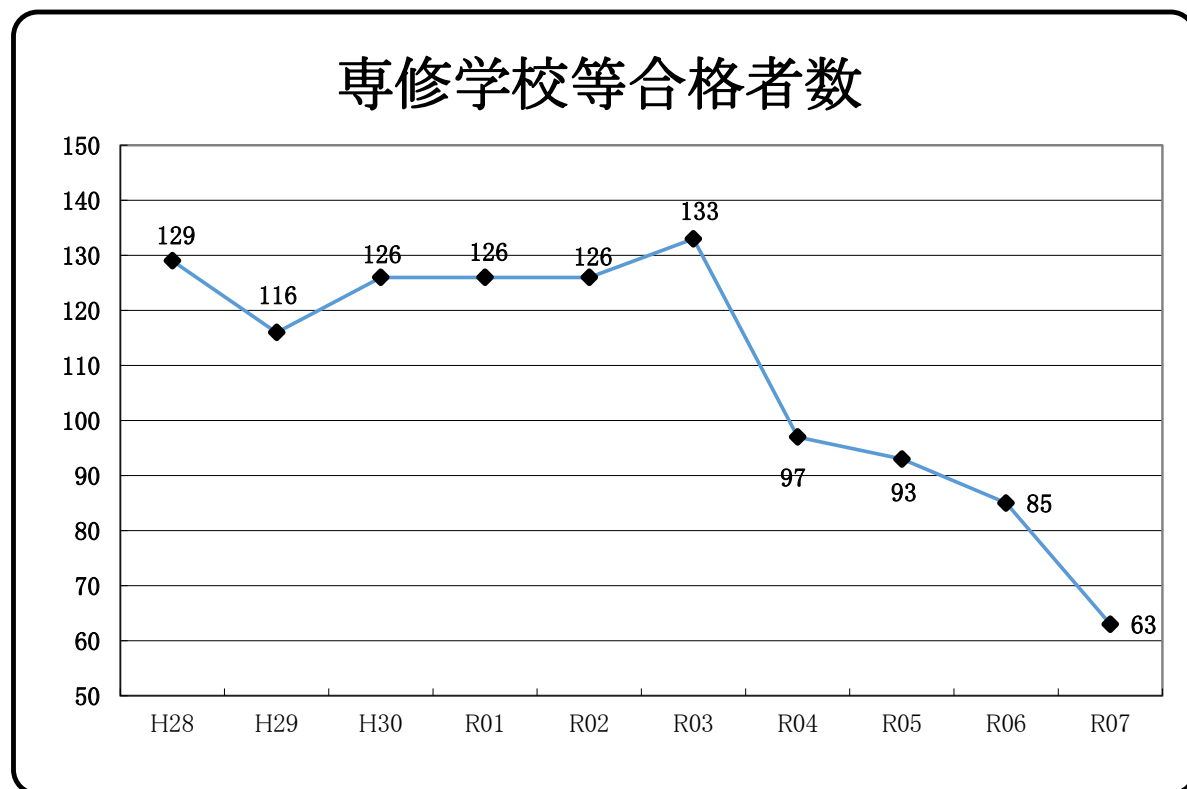
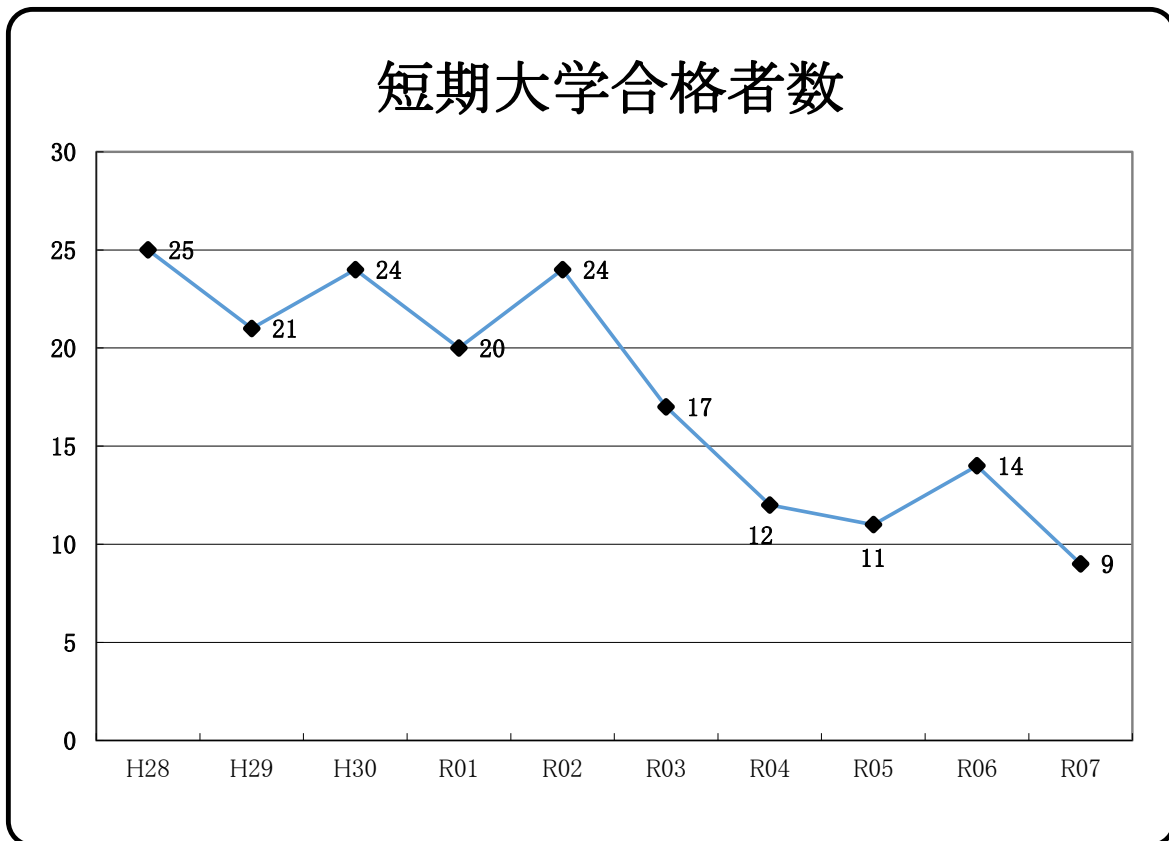

※クラス数はR03までは10、R04からは9

※ H28～R06年度は進路の手引きの数値(3月末現在)を参照

※大学校は専門学校等を含む

③令和7年度 進学先内訳

II 短期大学

令和8年3月23日 現在

	No.	短期大学名	総合	指定	推薦	一般	計
県内	私立	1 沖縄キリスト教短期大学					0
		2 沖縄女子短期大学	6	1			7
	県内短期大学		6	1	0	0	7
県外	国公						
	私立	3 関西外国語大学短期大学部			1	1	2
							0
							0
県外短期大学		0	0	1	1	2	
短期大学合計			6	1	1	1	9

III 専修学校等(公共職業開発施設を含む)

	No.	学校名	総合	指定	推薦	一般	計
県内	公共	1 沖縄職業能力開発大学校		2	1		3
		2 沖縄看護専門学校	3				3
	専修学校	3 ぐしかわ看護専門学校			8	7	15
		4 沖縄リハビリテーション福祉学院	7			1	8
		5 沖縄統合医療学院	3		1		4
		6 琉球リハビリテーション学院		1			1
		7 専門学校日経ビジネス	9			1	10
		8 沖縄ビューティー&ブライダル専門学校	3			1	4
		9 その他の専門学校等	7			3	10
県内専修学校等		32	3	10	13	58	
県外	公共					0	
	専修学校	11 福岡医療スポーツ専門学校	2				2
		12 大阪外語専門学校	1	1			2
		その他の専門学校	3		1		4
県外専修学校等		6	1	1	0	8	
専修学校等合計			38	4	11	13	66

IV 就職

	No.	会社名等	計
県内	公務		
	民間	1 株式会社ジミー	1
		2 松川歯科医院	1
県内就職			2
県外	公務	3 東京消防庁	1
		4 京都消防庁	1
		5 防衛大学校	1
	民間		0
		県外就職	
就職合計			5

※合格者数(内定辞退、内定無しも含む)

④ 進路詳細過年度比較

進学先		令和3年度	令和4年度	令和5年度	令和6年度	令和7年度
国公立大学	琉球大学	29	33	39	31	37
	沖縄県立看護大学	3	4	1	2	2
	沖縄県立芸術大学	2	0	3	3	2
	名桜大学	15	21	15	18	16
	県外国公立大学	7	7	9	4	12
	国公立短期大学	1	0	0	0	0
	国公立大学小計	57	65	67	58	69
私立大学	沖縄国際大学	74	64	67	73	79
	沖縄大学	35	26	27	26	32
	沖縄キリスト教学院大学	11	2	2	7	5
	県外私立大学	66	90	96	80	107
	私立大学小計	186	182	192	186	223
大学合計		243	247	259	244	292
短期大学	沖縄キリスト教短期大学	4	4	3	5	0
	沖縄女子短期大学	9	6	6	6	7
	県外私立短期大学	4	2	2	3	1
私立短期大学合計		17	12	11	14	8
職業能力開発大学校・職業訓練校		7	3	4	5	3
専修・各種学校	県内	100	79	68	67	54
	県外	26	15	21	13	8
専修学校等合計		133	97	93	85	65
就職	県内	5	5	1	7	2
	県外	5	2	1	1	3
就職合計		10	7	2	8	5

		令和3年度	令和4年度	令和5年度	令和6年度	令和7年度
県外国公立大	鹿屋体育大	信州大	筑波大	愛媛大学	宇都宮大学	
	山口大	長崎大	北海道大	山口大学	愛媛大学	
	長崎大	都留文科大	信州大	鹿屋体育大学	熊本大学	
	名古屋市立大	富山県立大	埼玉大	島根県立大学	東京海洋大学	
	北九州市立大	兵庫県立大	山口大		叡啓大学	
	都留文科大	長野県立大	鹿屋体育大		都留文科大学	
	埼玉県立大		都留文科大		高知工科大学	
			静岡県立大		福岡県立大学	
					茨城県立医療大学	
					北九州市立大学	
					福岡女子大学	

令和8年度 進路支援部 年間計画

月	各種テスト	講座	進学関係	就職・キャリア・関係・他
4	・第1回校内実力テスト(4/8) ・3年特化型小論文トレーニング(4/21) ・公務員模試(日経ビジネス)	・1 学期課外講座 (4/20～7/10)	・第1回進路調査(4/10) ・進路適性検査(1・2年 4/14) ・統一LHR(進路の手引き:4/22)	・進路部と各学年会の連絡会 (1年:4/15 2年:4/16 3年:4/21) ・日本学生支援機構奨励学金説明会(4/27・4/28・4/30・5/7・5/8) ・沖縄県人材育成財団奨励学生新規募集 ・各種奨学金申し込み(随時) ・統一LHR(キャリアパス年間見直し)
5	ベネッセ大学入学共通テスト模試(3年:5/30)	3年生対象:入試対策講座説明会	・2年生進路室セミナー(5/11) ・1年第1回進路講演会(5/19) ・3年国公立大入試説明会(5/19) ・1・2年統一LHR(進路の手引き:5/20) ・進路適性検査振り返り(1年5/28) ・2年第1回進路講演会(5/28)	・放課後自主学習会(5/1～) ・第1回自主学習会(5/9) ・公務員試験受験案内発表 ・第1回PTA進路講演会(奨学金 5/17) ・ふれあい看護体験 ・第1回アドバイザー職員研修(5/28) ・進学エンカレッジ申し込み
6	・1・2年ベネッセ総合学力テスト/3年総合学力テスト模試(6/28) ・公務員模試(日経ビジネス) ・学研志望理由書サポート講座/特化型小論文トレーニング(看・福・医:6/26)	3年生対象:入試対策講座①	・県内大学校内入試説明会 ・県外私大総合型・推薦入試説明会(6/9) ・1年第2回進路講演会(6/16) ・3年専門学校入試説明会(6/16) ・3年小論文講演会(6/22) ・2年第2回進路講演会(6/30) ・3年県内私大総合型・推薦入試説明会(6/30)	・第2回自主学習会(6/20) ・国家公務員採用一般試験(高卒者試験)受験申し込み
7	・学研セレクト第2回実践小論文模試(7/9) ・河合塾全統共通テスト模試(7/25～26)	・夏期講座Ⅰ(7/21～24) ・夏期講座Ⅱ(7/27～31)	・3年国公立大総合型・推薦入試説明会(7/7) ・1・2年進路ガイダンス(7/8)	・求人票公開(7/1) ・県内外企業合同説明会 ・各種公務員採用試験受験申し込み ・統一LHR(キャリアパス学期を振り返る)(7/17) ・3年担任との進路検討会(7/21～23)
8	・第2回実力テスト(1・2年 8/31)	・夏期講座Ⅲ(8/17～21)		・就職応募受付開始(県内 8/30～)
9	・第1回ベネッセ駿台大学入学共通テスト模試(9/11～12) ・アンカー小論文模試(9/25)	2 学期課外講座(9/14～12/18)	・大学入学共通テスト説明会(9/8～9) ・1年第3回進路講演会(9/25) ・大学入学共通テスト出願開始	・第2回進路調査(9/4) ・就職採用試験開始(9/16) ・第2回アドバイザー職員研修(9/25)
10	・第2回ベネッセ駿台大学共通テスト模試(10/10) ・第3回ベネッセ駿台大学入学共通テスト模試(10/30～31)	3年対象:入試対策講座②	・2年第3回進路講演会(10/6)	・統一LHR(キャリアパス行事の振り返り)(10/7) ・第3回自主学習会(10/10)
11	・河合塾全統一プレ共通テスト(11/21～22)	3年対象:入試対策講座③	・3年県外私大一般選抜・共通テスト利用入試説明会(11/24)	・第4回自主学習会(11/14)
12	・北予備大学入学共通テストファイナル模試(3年)	・大学一般入試対策講座説明会(12/9)	・県内私大一般選抜・共通テスト利用入試説明会(12/3) ・1・2年小論文講演会(12/8) ・国公立大一般選抜入試説明会(12/11) ・3年大学入学共通テスト自己採点事前登録説明会(12/15)	
1	・1・2年小論文模試(1/7) ・1・2年ベネッセ総合学力テスト(1/16)	・3 学期課外講座開始～2/26	・大学入学共通テスト直前集會 ・共通テスト自己採点(1/18) ・3年担任との進路検討会①～②(1/20～21) ・2年県内私大・専門学校入試説明会	・第3回進路調査 ・第5回自主学習会(1/30) ・進学エンカレッジ報告会 ・3年担任と進路検討会(1/20～21)
2	・ベネッセ大学入学共通テスト模試(2年:2/7～8)			・統一LHR(キャリアパス:年間を振り返り)
3			・卒業生による進路講話(3/12) ・2年生大学入試制度説明会	

(6) 卒業式と卒業生の数

回	年月日	男子	女子	計	回	年月日	男子	女子	計
1	昭和21年 7月29日	11	14	25	42	昭和62年 3月10日	175	312	487
2	昭和22年 3月26日	54	51	105	43	昭和63年 3月 8日	190	298	488
3	昭和23年 3月26日	77	57	134	44	平成 1年 3月10日	155	319	474
4	昭和24年 3月25日	59	90	149	45	平成 2年 3月 1日	210	320	530
5	昭和25年 3月17日	66	60	126	46	平成 3年 3月 1日	161	372	533
6	昭和26年 3月17日	73	58	131	47	平成 4年 3月 1日	182	346	528
7	昭和27年 3月21日	50	44	94	48	平成 5年 3月 1日	180	344	524
8	昭和28年 3月14日	82	62	144	49	平成 6年 3月 1日	162	321	483
9	昭和29年 3月 8日	108	102	210	50	平成 7年 3月 1日	176	296	472
10	昭和30年 3月 6日	130	144	274	51	平成 8年 3月 1日	166	306	472
11	昭和31年 3月10日	168	149	317	52	平成 9年 3月 1日	201	273	474
12	昭和32年 3月 9日	170	172	342	53	平成10年 3月 1日	187	292	479
13	昭和33年 3月 8日	200	204	404	54	平成11年 3月 1日	208	254	462
14	昭和34年 3月 1日	194	195	389	55	平成12年 3月 1日	234	238	472
15	昭和35年 3月 2日	162	218	380	56	平成13年 3月 1日	210	265	475
16	昭和36年 3月 2日	184	177	361	57	平成14年 3月 1日	215	256	471
17	昭和37年 3月 2日	189	172	361	58	平成15年 3月 1日	225	252	477
18	昭和38年 3月 2日	176	178	354	59	平成16年 3月 1日	191	285	476
19	昭和39年 3月 5日	158	135	293	60	平成17年 3月 1日	198	278	476
20	昭和40年 3月 3日	119	161	280	61	平成18年 3月 1日	222	246	468
21	昭和41年 3月 3日	184	290	474	62	平成19年 3月 1日	201	254	455
22	昭和42年 3月 3日	181	273	454	63	平成20年 3月 1日	193	280	473
23	昭和43年 3月 3日	240	267	507	64	平成21年 3月 1日	183	248	431
24	昭和44年 3月 3日	259	324	583	65	平成22年 3月 1日	188	247	435
25	昭和45年 3月 3日	286	328	614	66	平成23年 3月 1日	190	249	439
26	昭和46年 3月 2日	281	345	626	67	平成24年 3月 1日	165	232	397
27	昭和47年 3月 1日	266	339	605	68	平成25年 3月 1日	165	234	399
28	昭和48年 3月 1日	235	346	581	69	平成26年 3月 1日	168	226	394
29	昭和49年 3月 1日	256	305	561	70	平成27年 3月 1日	165	235	400
30	昭和50年 3月 1日	234	305	539	71	平成28年 3月 1日	183	212	395
31	昭和51年 3月 1日	235	323	558	72	平成29年 3月 1日	163	234	397
32	昭和52年 3月 1日	224	344	568	73	平成30年 3月 1日	166	229	395
33	昭和53年 3月 1日	215	367	582	74	平成31年 3月 1日	160	238	398
34	昭和54年 3月 1日	227	351	578	75	令和 2年 3月 1日	164	235	399
35	昭和55年 3月 1日	220	342	562	76	令和 3年 3月 1日	167	229	396
36	昭和56年 3月 1日	198	300	498	77	令和 4年 3月 1日	168	229	397
37	昭和57年 3月 1日	196	295	491	78	令和 5年 3月 1日	135	219	354
38	昭和58年 3月 1日	176	296	472	79	令和 6年 3月 1日	154	198	352
39	昭和59年 3月 1日	170	309	479	80	令和 7年 3月 1日	152	200	352
40	昭和60年 3月 1日	188	277	465	81	令和 8年 3月 1日	159	196	355
41	昭和61年 3月 1日	188	295	483		累計	14,326	19,561	33,887

(7) 歴代校長

代	赴任年月日	氏名	代	赴任年月日	氏名
初代	昭和20年11月19日	渡嘉敷 真 睦	16	平成 4年 4月 1日	當 銘 勇 勝
2	昭和20年12月10日	真境名 兼 弘	17	平成 6年 4月 1日	大 城 榮 康
3	昭和21年 4月 1日	世 礼 国 男	18	平成 8年 4月 1日	新 川 善 一 郎
4	昭和24年 5月 31日	桃 原 良 謙	19	平成11年 4月 1日	稲 福 正 幸
5	昭和25年 9月 30日	新 垣 永 昌	20	平成12年 4月 1日	大 川 隆 信
6	昭和32年 4月 1日	新屋敷 文 太郎	21	平成15年 4月 1日	島 袋 暁
7	昭和37年 1月25日	上 地 安 林	22	平成17年 4月 1日	狩 俣 幸 夫
8	昭和43年 4月 1日	福 里 文 夫	23	平成20年 4月 1日	砂 川 恵 重
9	昭和47年 4月 1日	大 城 亀 助	24	平成22年 4月 1日	奥 間 有 一
10	昭和51年 4月 1日	長 井 善 達	25	平成26年 4月 1日	仲 田 洋 一
11	昭和51年11月 1日	徳 山 長 秀	26	平成29年 4月 1日	大 濱 裕 司
12	昭和56年 4月 1日	石 垣 当 元	27	平成31年 4月 1日	東 盛 敬
13	昭和59年 4月 1日	嘉手川 正 盛	28	令和 3年 4月 1日	宮 城 薫
14	昭和62年 4月 1日	徳 森 久 和	29	平成 5年 4月 1日	上 江 洲 隆
15	平成 2年 4月 1日	仲 松 弘 一	30	平成 6年 4月 1日	大 嶺 哲 司